

ANUARIO

estadístico de pesca

1981



sernap
SERVICIO NACIONAL DE PESCA

SERVICIO NACIONAL DE PESCA
MINISTERIO DE ECONOMIA, FOMENTO Y RECONSTRUCCION, CHILE

INDICE

Gráfico N°	MATERIA	Página
1	Chile Desembarque total entre 1963 - 1981	4
2	Chile Desembarque de pescados entre 1963 - 1981	5
3	Chile Desembarque de crustáceos entre 1963 - 1981	7
4	Chile Desembarque de moluscos entre 1963 - 1981	9
5	Chile Utilización de la pesca desembarcada en 1981	11
6	Chile Producción industrial pesquera entre 1969 - 1981	13
7	Chile Centros de cultivo marino	15
	- Exportaciones de productos del mar	17
	- Recolección de algas	18
	- Nomenclatura	19
	- Nómina de especies. Nombre vulgar y científico	20

Cuadro

Utilización	MATERIA	Tipo de tabulación	
1	Chile Utilización del desembarque total en 1981	Especie y tipo de elab.	22
2	I Región Utilización del desembarque total en 1981	Especie y tipo de elab.	23
3	II Región Utilización del desembarque total en 1981	Especie y tipo de elab.	24
4	III Región Utilización del desembarque total en 1981	Especie y tipo de elab.	25
5	IV Región Utilización del desembarque total en 1981	Especie y tipo de elab.	26
6	V Región Utilización del desembarque total en 1981	Especie y tipo de elab.	27
7	VIII Región Utilización del desembarque total en 1981	Especie y tipo de elab.	28
8	X Región Utilización del desembarque total en 1981	Especie y tipo de elab.	29
9	XI Región Utilización del desembarque total en 1981	Especie y tipo de elab.	30
10	XII Región Utilización del desembarque total en 1981	Especie y tipo de elab.	31
11	Chile (pescados) Utilización del desembarque total en 1981	Ctro.desemb. y tipo elab.	32
12	Chile (crustáceos) Utilización del desembarque total en 1981	Ctro.desemb. y tipo elab.	33
13	Chile (moluscos, otras especies y algas) Utilización del desembarque total en 1981	Ctro.desemb. y tipo elab.	34

Desembarque

14	Chile Desembarque total en 1981	Especie y región	35
15	Arica Desembarque total en 1981	Especie y mes	37
16	Iquique Desembarque total en 1981	Especie y mes	38
17	Tocopilla Desembarque total en 1981	Especie y mes	39
18	Antofagasta Desembarque total en 1981	Especie y mes	40
19	Caldera Desembarque total en 1981	Especie y mes	41
20	Coquimbo Desembarque total en 1981	Especie y mes	42
21	Quintero Desembarque total en 1981	Especie y mes	43
22	Valparaíso Desembarque total en 1981	Especie y mes	44
23	San Antonio Desembarque total en 1981	Especie y mes	45
24	Pichilemu Desembarque total en 1981	Especie y mes	46
25	Constitución Desembarque total en 1981	Especie y mes	47
26	Pelluhue Desembarque total en 1981	Especie y mes	48
27	Tomé Desembarque total en 1981	Especie y mes	49
28	Talcahuano Desembarque total en 1981	Especie y mes	50
29	Coronel Desembarque total en 1981	Especie y mes	51
30	Puerto Saavedra Desembarque total en 1981	Especie y mes	52
31	Valdivia Desembarque total en 1981	Especie y mes	53
32	Puerto Montt Desembarque total en 1981	Especie y mes	54
33	Calbuco Desembarque total en 1981	Especie y mes	55
34	Ancud Desembarque total en 1981	Especie y mes	56
35	Castro Desembarque total en 1981	Especie y mes	57
36	Aisén Desembarque total en 1981	Especie y mes	58
37	Magallanes Desembarque total en 1981	Especie y mes	59
38	Chile Desembarque de pesca artesanal en 1981	Especie y región	60
39	Chile Desembarque de pesca por barcos en 1981	Especie y región	61

Elaboración Industrial

40	Chile	Producción de congelados en 1981	Especie y región	62
41	Chile	Producción de seco-salado en 1981	Especie y región	63
42	Chile	Producción de ahumado en 1981	Especie y región	63
43	Chile	Producción de conserva en 1981	Especie y región	64
44	Chile	Producción de harina en 1981	Especie y región	65
45	Chile	Producción de aceite-industrial en 1981	Especie y región	66
46	Chile	Producción de seco-soluble en 1981	Especie y región	66
47	Chile	Producción de deshidratado en alcohol en 1981	Especie y región	67
48	Chile	Producción de agar-agar y colagar en 1981	Especie y región	67
49	Chile	Ballenas capturadas por Chile en 1981	Especie y sexo	68
50	Chile	Lobos capturados por Chile en 1981	Especie y sexo	68

Comercio Exterior - Exportación

51	Chile	Exportación de productos del mar en 1981 (en Ton.)	Especie y tipo elab.	69
52	Chile	Exportación de productos pesqueros en 1981 (US\$)		70

Abastecimiento de Santiago

53		Abastecimiento de Santiago a través de Terminal Pesquero en 1981	Especie y procedencia	71
----	--	--	-----------------------	----

SERIES CRONOLÓGICAS

Desembarque

54	Chile	Desembarque de pescados entre 1972 - 1981	Especie	72
55	Chile	Desembarque de mariscos entre 1972 - 1981	Especie	73
56	Chile	Desembarque de pescados entre 1972 - 1981	Centro desembarque	74
57	Chile	Desembarque de mariscos entre 1972 - 1981	Centro desembarque	75

Captura de Ballenas

58	Chile	Captura de ballenas entre 1953 - 1981	Especie	76
----	-------	---------------------------------------	---------	----

Elaboración Industrial

59	Chile	Producción de congelados entre 1972 - 1981	Especie	77
60	Chile	Producción de seco salado-ahumado entre 1972 - 1981	Especie	78
61	Chile	Producción de conservas entre 1972 - 1981	Especie	79
62	Chile	Producción de harina entre 1972 - 1981	Especie	80
63	Chile	Producción de aceite industrial entre 1972 - 1981	Especie	81
64	Chile	Producción de agar - agar entre 1972 - 1981	Especie	81

Comercio Exterior - Exportación

65	Chile	Exportación de productos del mar entre 1972 - 1981	Producto	82
----	-------	---	----------	----

Abastecimiento de Santiago

66	Santiago	Abastecimiento a través de Terminal Pesquero, entre 1972 - 1981	Especie	83
----	----------	--	---------	----

ANEXO

1	Chile	Nómina de industrias que operaron en 1981		84
2	Chile	Captura Barcos Factoría efectuadas en 1981		89
3	Chile	Elaboración industrial a bordo de barcos factoría en 1981		89
4	Chile	Producción de harina a bordo de barcos factoría en 1981		90
5	Chile	Producción Centros de Cultivo Marino año 1981		91

DESEMBARQUE TOTAL

El desembarque total durante 1981, llegó a la cifra de 3.503.459 Tons., considerando la captura de los barcos factoría y la recolección de algas, incrementándose por tanto, en un 21,18% con respecto al desembarque registrado en 1980.

GRAFICO Nº1

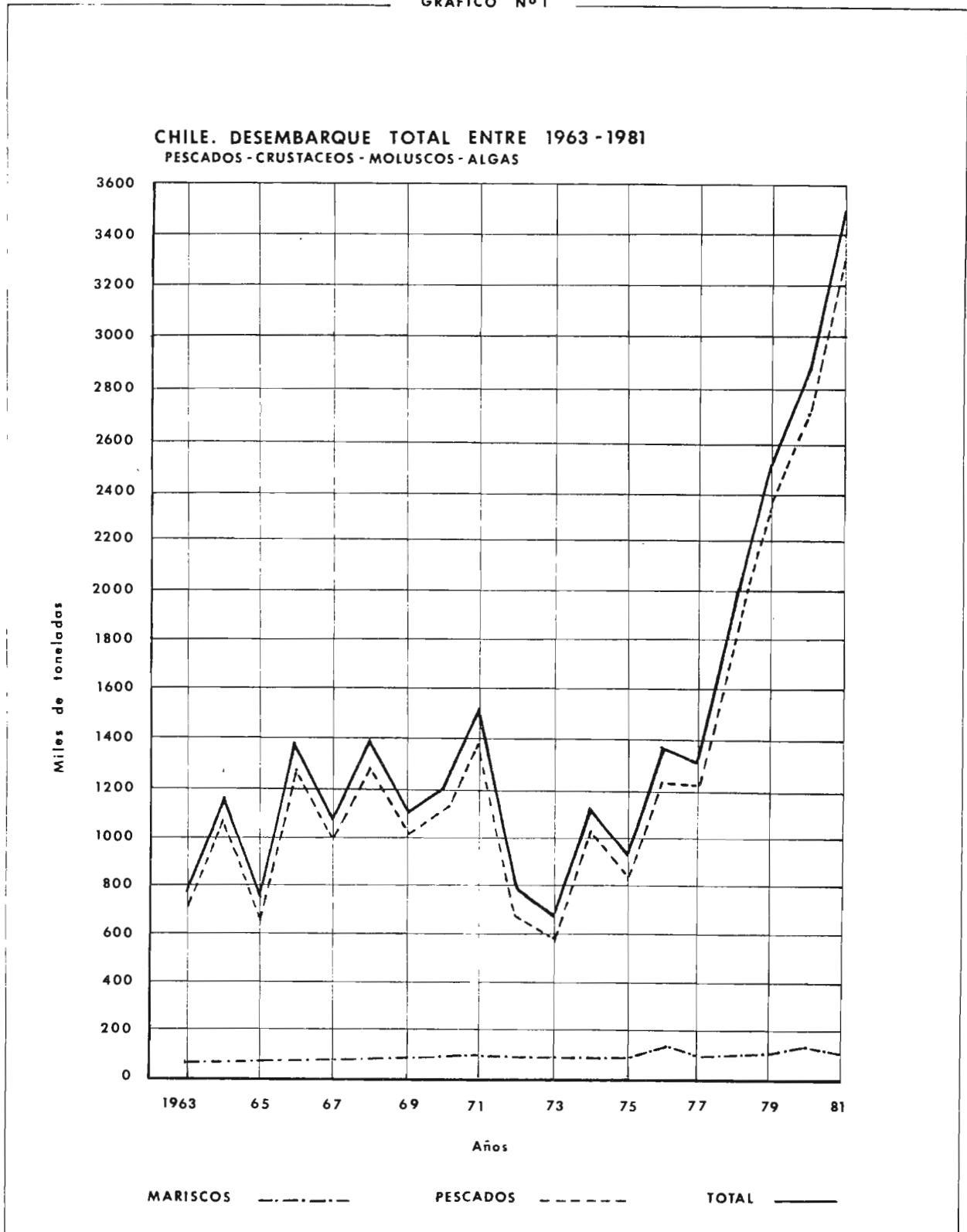

DESEMBARQUE DE PESCADOS

El desembarque de pescados durante 1981 se incrementó en un 21,88% con respecto a 1980, constituyendo un 93,93% del total desembarcado en el país.

Este incremento se produjo principalmente en la especie Anchoa que, de 102.694 Tons. desembarcadas en 1980, alcanzó durante 1981 una cifra igual a 325.145 Tons., - es decir, un 216.61% más que el año anterior y la especie Jurel de 562.262 Tons. alcanzó la cifra de 1.060.909 Tons, en 1981, con un incremento de 88,68%. En la especie Sardina española, se observa un leve decremento de un 8,14% en relación a 1980.

CHILE. DESEMBARQUE DE PESCADO ENTRE 1963 - 1981
TENDENCIA DE PRINCIPALES ESPECIES

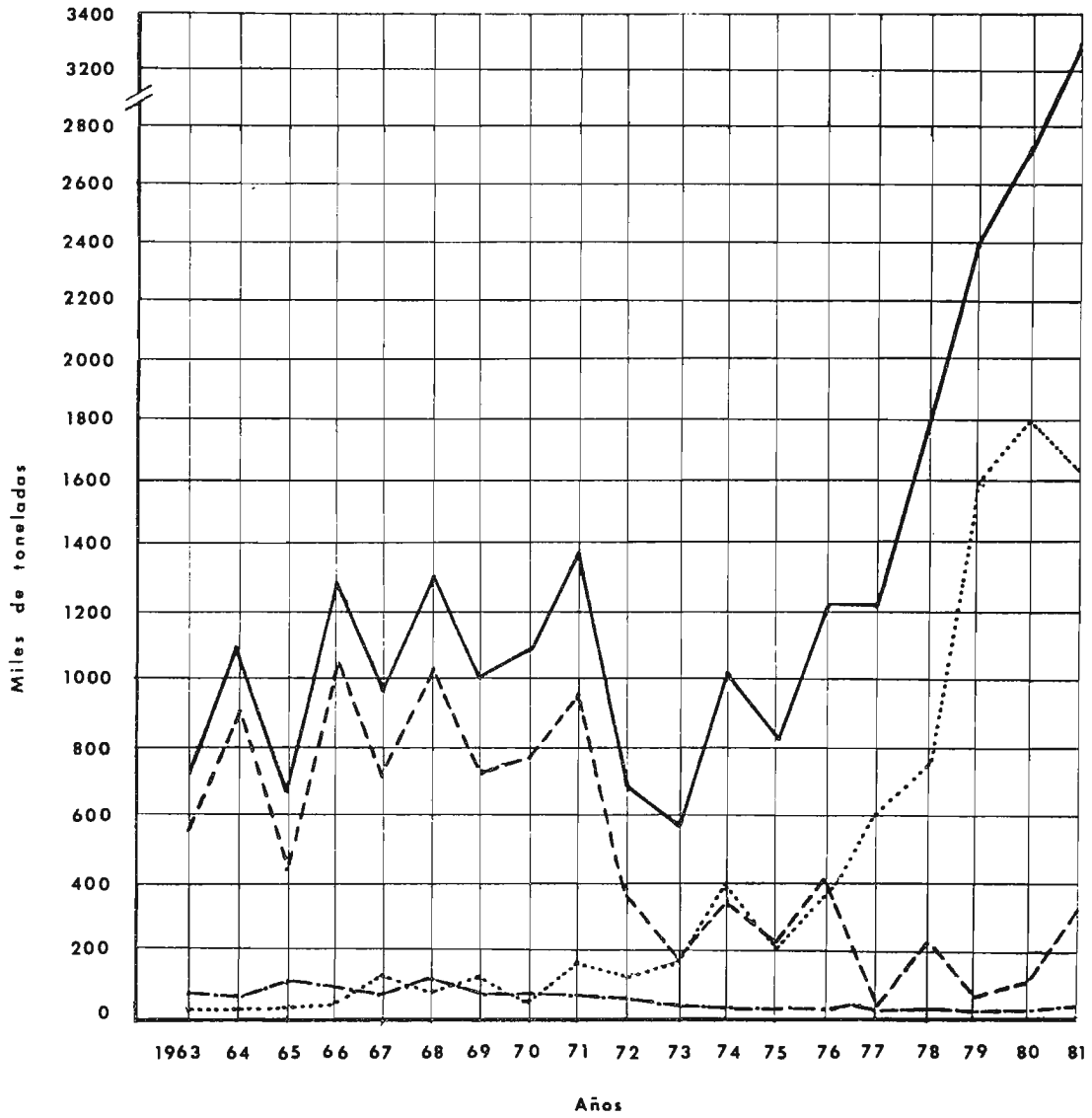

SARDINA MERLUZA - - - - ANCHOA - - - - TOTAL ———
Española

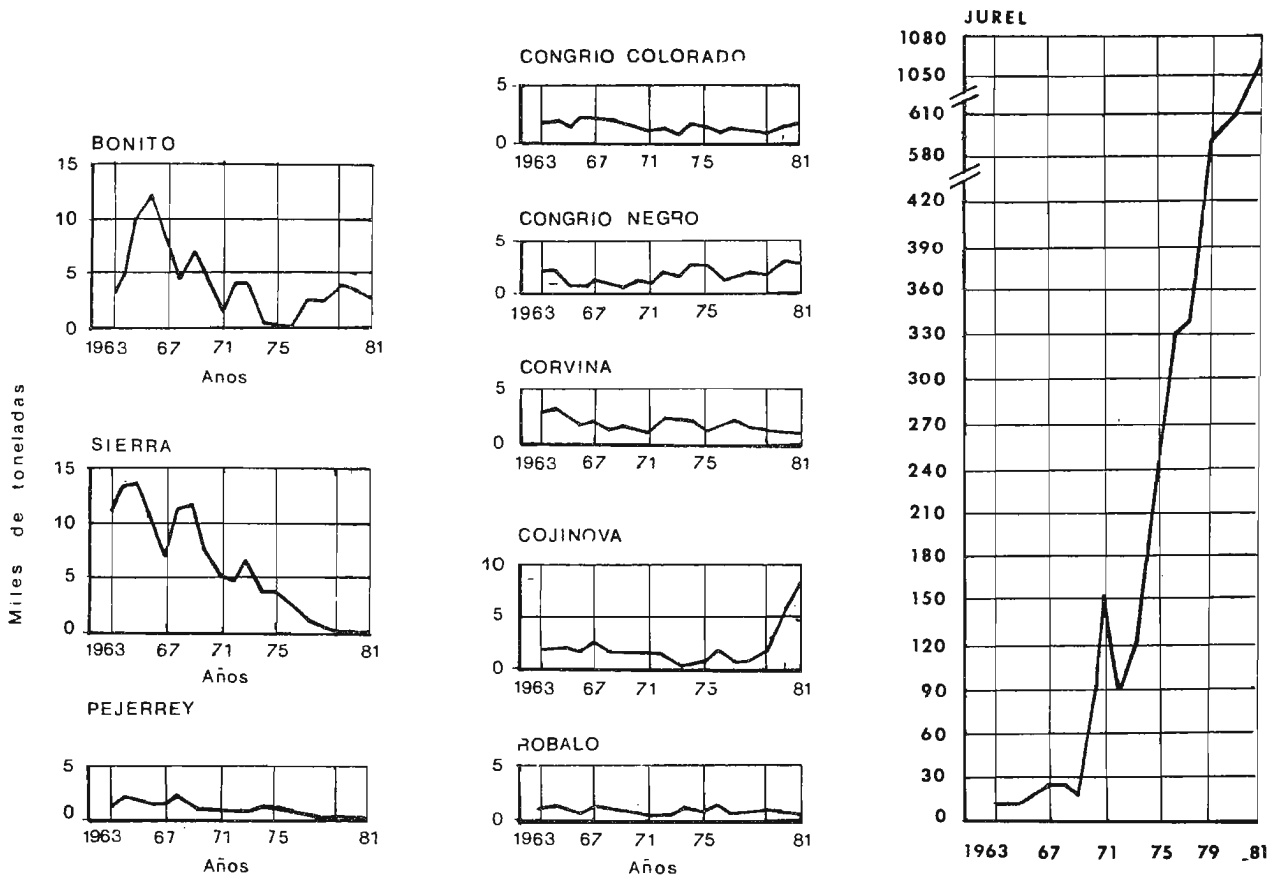

DESEMBARQUE DE CRUSTACEOS

El desembarque de crustáceos en 1981 tuvo un incremento de 57,69% con respecto a 1980.

Este incremento se produjo principalmente en la especie Langostino amarillo (391,17%). En relación al Langostino colorado, éste se encuentra en veda por 3 años a contar del 19.02.80 por lo cual no registra desembarque.

En cuanto a los recursos Centolla y Centollón se produjeron decrementos de 5,25% y 27,74% respectivamente. También se observa decremento en la especie Jaiba con 21,35%.

CHILE. DESEMBARQUE DE CRUSTACEOS ENTRE 1963-1981
TENDENCIA DE PRINCIPALES ESPECIES

(EL DESEMBARQUE DE LANGOSTINOS EN 1981 CORRESPONDE A LANGOSTINO AMARILLO)

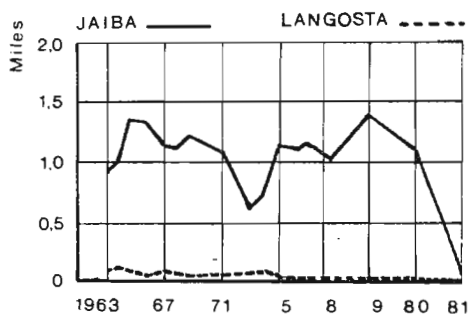
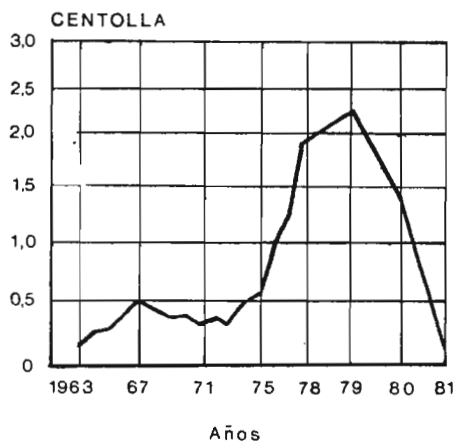
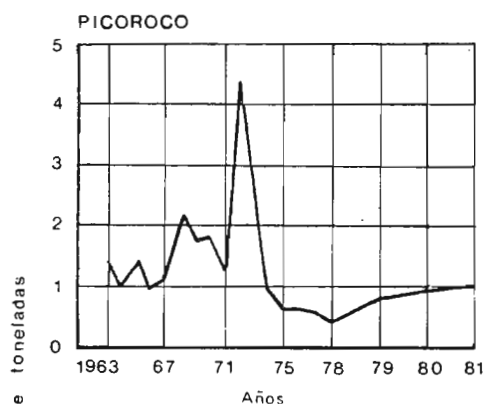
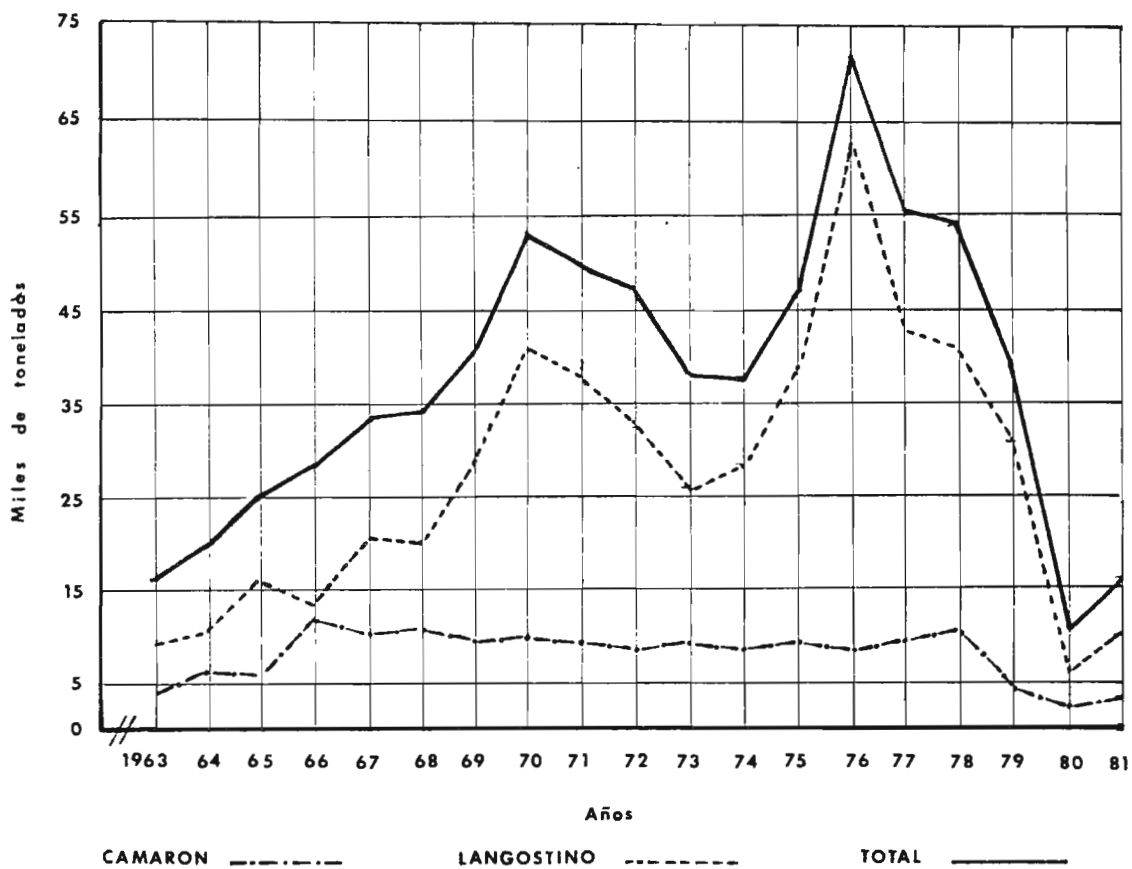

DESEMBARQUE DE MOLUSCOS

El desembarque de moluscos experimentó un decremento de 21,89% en relación a 1980.

El principal recurso de este rubro es la Almeja, la cual experimentó un decremento de 17,63%. Lo mismo sucedió con los recursos Loco (-29,71%), Cholga (-25,23%), Chorito (-28,18%) y Macha (-1,24%).

CHILE. DESEMBARQUE DE MOLUSCOS ENTRE 1963 - 1981
TENDENCIA DE PRINCIPALES ESPECIES

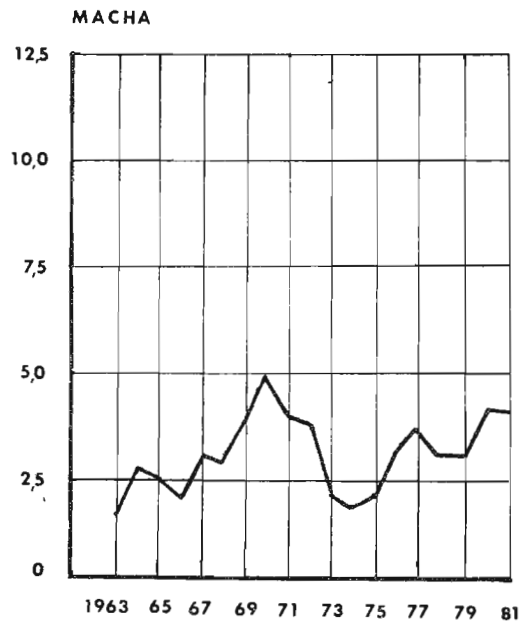
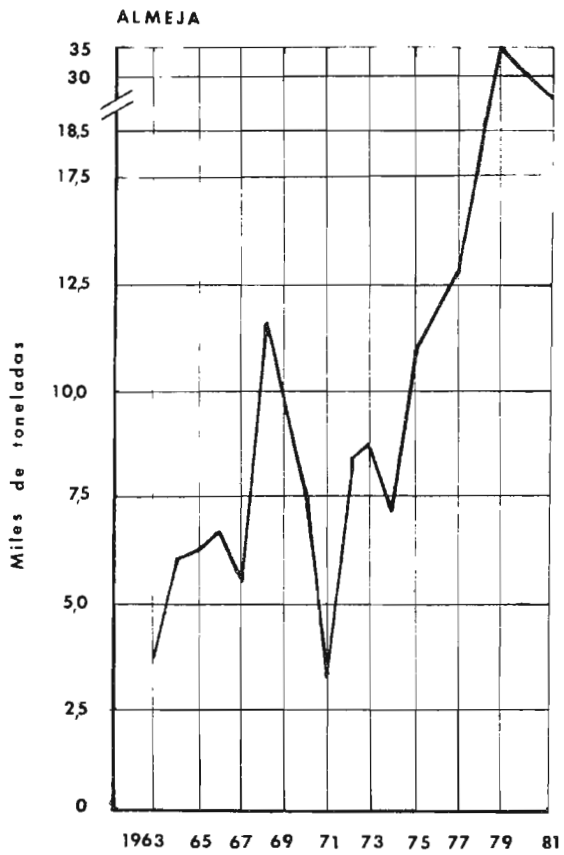
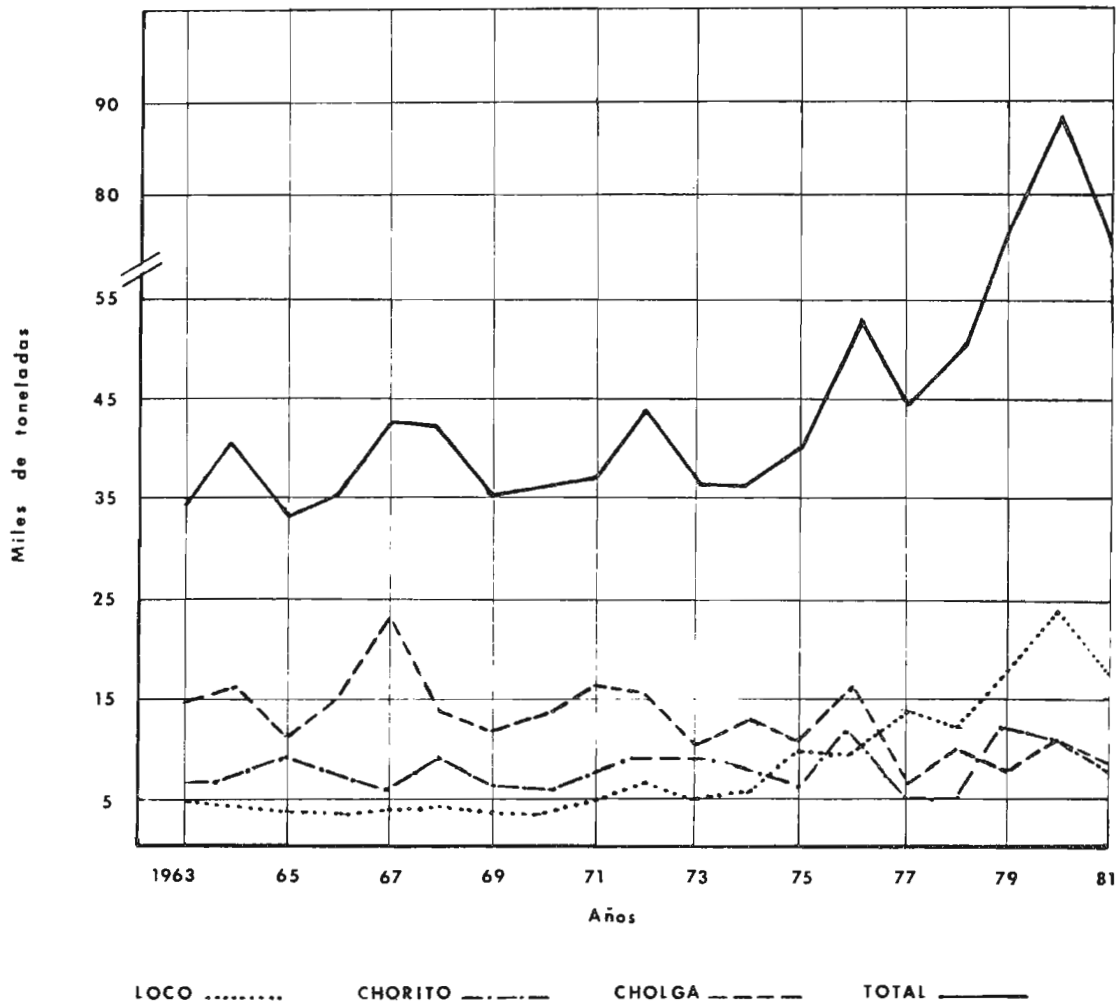

UTILIZACION DE PESCADOS Y MARISCOS

El desembarque de pescados y mariscos es des
tinado a los siguientes rubros :

- 1) No Procesado
- 2) Congelado
- 3) Seco - Salado
- 4) Ahumado
- 5) Conserva
- 6) Harina
- 7) Otros Productos

En 1981, la utilización en las diferentes lí
neas, en relación a 1980, fue como a continuación se señala:

	<u>1980</u>	<u>1981</u>	<u>% VARIACION</u>
No Procesado	128.286	196.699	53,33
Congelado	49.540	54.288	9,58
Seco - Salado	220	58	- 73,63
Ahumado	1.025	116	- 88,68
Conserva	120.656	102.763	- 14,82
Harina	2.444.444	2.956.071	20,93
Otros Productos	2.289	2.986	30,45

UTILIZACION DE LA PESCA DESEMBARCADA EN 1981

CONGELADO - SECO - SALADO Y AHUMADO 0,70 %
CONSERVAS 2,55 %
NO PROCESADO 4,66 %

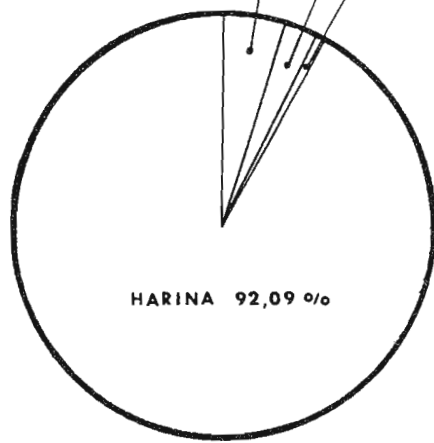

PESCADOS

OTROS PRODUCTOS 2,89 %

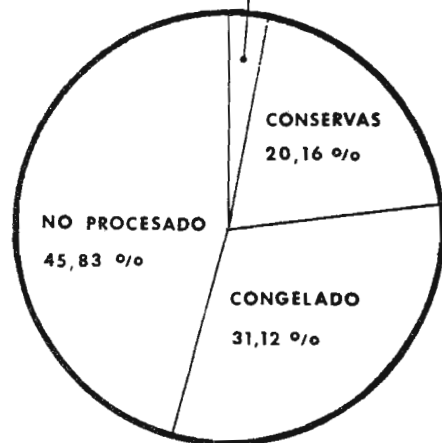

MARISCOS

PRODUCCION INDUSTRIAL PESQUERA

En términos de producto elaborado, la participación de cada grupo (%) en los diferentes items, durante 1981, fue como sigue :

	<u>Total</u> <u>General</u>	<u>Pescados</u>	<u>Crust.</u>	<u>Molusc.</u>	<u>Otros</u>
Congelado	100	69,38	9,52	18,78	2,32
Seco - Salado	100	100,00	-	-	-
Ahumado	100	100,00	-	-	-
Conserva	100	90,21	0,39	9,17	0,23
Harina	100	99,92	0,08	-	-
Aceite	100	100,00	-	-	-
Otros Productos	100	98,76	-	-	1,24

Los antecedentes de producción del año 1981- con respecto a 1980 son los siguientes :

	<u>1980</u>	<u>1981</u>	<u>% VARIACION</u>
Congelado	13.517	15.374	13,74
Seco - Salado	129	11	- 91,47
Ahumado	112	34	- 69,64
Conserva	38.012	29.540	- 22,29
Harina	571.857	688.318	20,37
Aceite	111.000	127.270	14,66

CHILE. PRODUCCION INDUSTRIAL PESQUERA ENTRE 1969-1981
EN MILES DE TONELADAS DE PRODUCTO TERMINADO

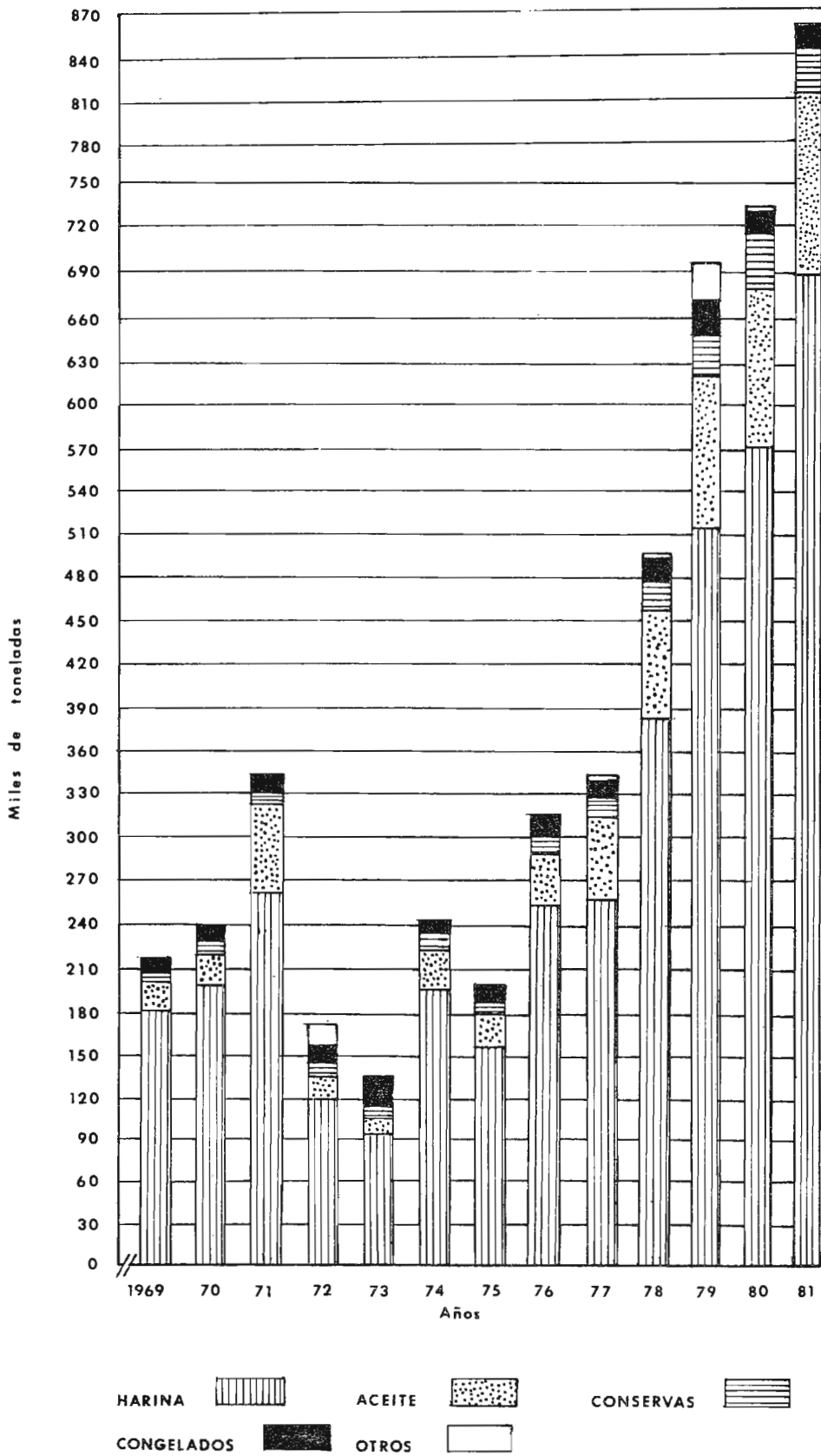

CULTIVOS MARINOS

A partir del año 1980, se inició la publicación de datos estadísticos del sector cultivos marinos, indicando el incremento anual de los centros de cultivo en el país, en número y por especie.

Actualmente se incluye la producción total por especie del año 1981 (ANEXO N°5).

Se espera para los próximos años entregar las variaciones de producción, tomando como año base 1981.

NUMERO TOTAL DE CENTROS DE CULTIVO MARINO

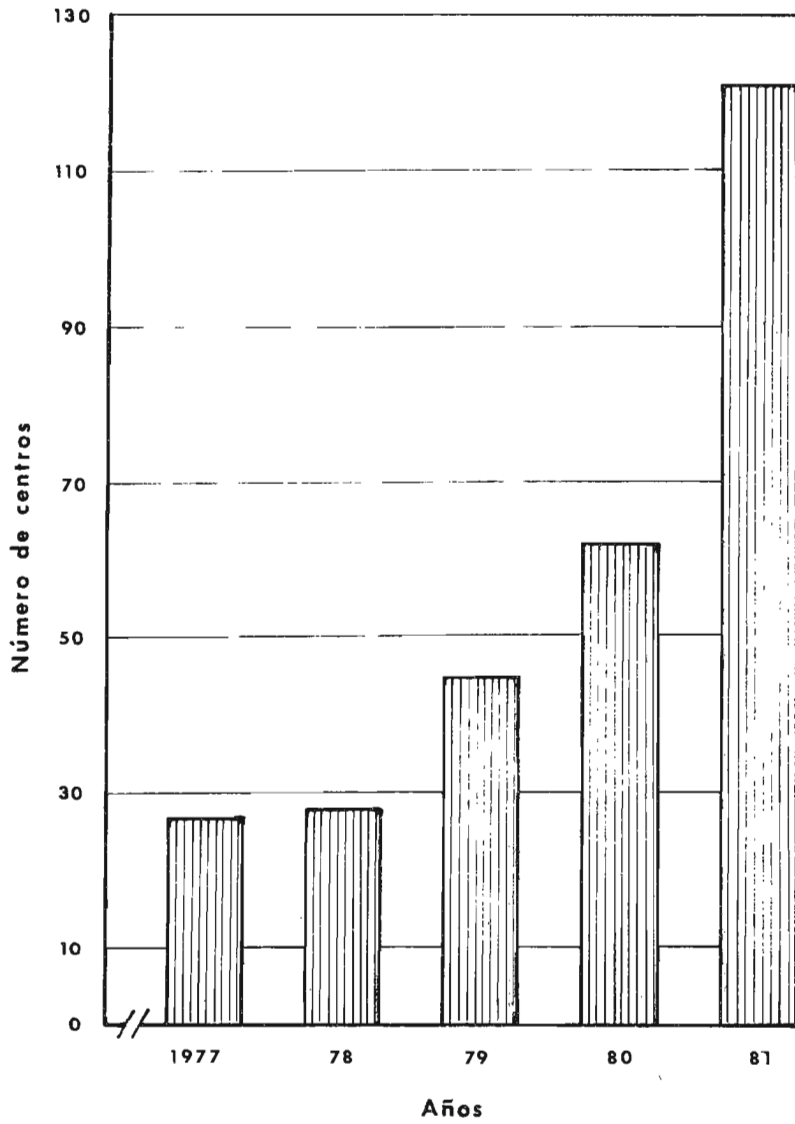

CULTIVO DE ALGA GRACILARIA

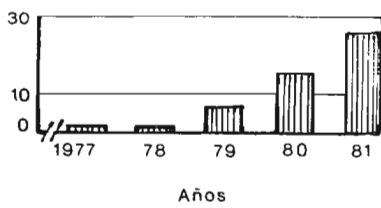

CULTIVO DE CHORO ZAPATO

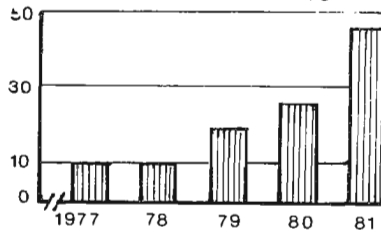

CULTIVO DE CHOLGA



CULTIVO DE CHORITO

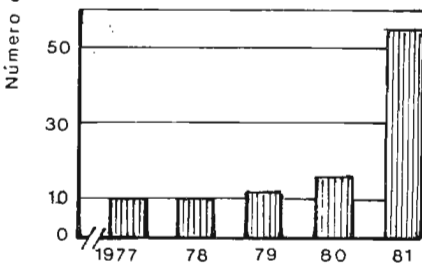

CULTIVO DE OSTRAS

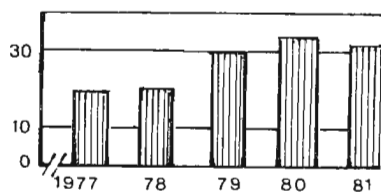

CULTIVO DE OSTION

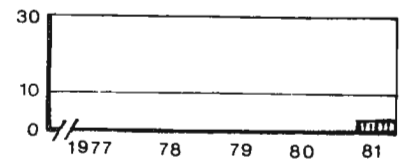

Fuente SERNAP Marzo 1982

Nota: El número total de centros no es equivalente a la sumatoria de cultivos por especies, debido a la existencia de establecimientos de cultivos mixtos.

EXPORTACIONES DE PRODUCTOS DEL MAR

Las exportaciones de productos del mar su frieron un decremento de 5,7% con respecto a 1980, pasando - de 378,8 millones de dólares a 357,3 millones de US\$ en 1981.

Esta disminución se debió principalmente a la baja que experimentó la Harina de pescado y aceite con un decremento de 13,6% y 16,8% respectivamente.

En Fresco - Refrigerado y/o Congelado se produjo un incremento de 17,5% y en conservas un incremento de 20,8%.

RECOLECCION DE ALGAS

El total de algas recolectadas durante 1981 alcanzó la cifra de 109.631 Toneladas con un 90 % de humedad standard. En relación a 1980 se observa un incremento de un 11.27 %.

Los principales géneros que inciden en el total mencionado son : Lessonia con un 54,14 %, Gracilaria con un 30,07 % e Iridaea con un 13,34 %.

El 90,46 % del alga recolectada se exporta como alga seca, siendo Japón el principal país comprador.

NOMENCLATURA

Al consultar una información estadística en determinado documento, es indispensable conocer el tipo de información que contiene, el alcance de ésta y su ubicación en el cuadro correspondiente según su título.

La identificación de las materias contenidas está en el índice. Son 5 diferentes tipo de información:

Utilización	- Destino que tuvo la pesca desembarcada.
Desembarque	- Pesca que se desembarcó en puertos y caletas.
Elaboración	- Cantidad de producto elaborado, cuya materia prima ha sido alguna especie desembarcada y sometida a algún proceso industrial.
Comercio Exterior	- Venta de productos del mar que Chile ha hecho al exterior.
Abastecimiento	- Pescado y marisco fresco llegado a Santiago y controlado por el Terminal Pesquero.

Extensión de la información.

Chile	- A nivel nacional
c/región	- a nivel regional
c/inspección	- a nivel inspección

Grupos de especies

Pescados	- Solamente el grupo indicado
Crustáceos	- Solamente el grupo indicado
Moluscos	- Solamente el grupo indicado
Mariscos	- Incluye crustáceos, moluscos y otras especies.
Algas	- Solamente el grupo indicado

Las diferentes tabulaciones son bidimensionales y sus elementos son :

En desembarque y elaboración industrial: Especie- Mes- Inspección- Región- Tipo de elaboración- Grupo de especies.

En Comercio Exterior : Especie- Tipo de Elaboración .

Símbolos usados

0	- Menos de 500 Kilos
s/d	- No se dispone de datos.

NOMINA DE ESPECIES

NOMBRE COMUN

NOMBRE CIENTIFICO

FAMILIA

Pescados

1.- Agujilla	<i>Scomberesox saurus</i>	Scomberesocidae
2.- Albacora o pez espada	<i>Xiphias gladius</i>	Xiphiidae
3.- Anchoa	<i>Engraulis ringens</i>	Engraulidae
4.- Anguila	<i>Ophichthus</i> spp.	Ophichthyidae
5.- Apañado	<i>Hemilutjanus macrophthalmos</i>	Serranidae
6.- Atún aleta amarilla	<i>Thunnus albacares</i>	Scombridae (Thuniidae)
7.- Atún aleta larga	<i>Thunnus alalunga</i>	Scombridae (Thuniidae)
8.- Ayanque	<i>Cynoscion analis</i>	Sciaenidae
9.- Azulejo	<i>Prionace glauca</i>	Eulamidae
10.-Bacalao de Juan Fernandez	<i>Hectoria oxigeneios</i>	Serranidae
11.-Blanquillo	<i>Prolatilus jugularis</i>	Branchiostegidae
12.-Bonito	<i>Sarda chilensis</i>	Scombridae
13.-Brótula	<i>Salilota australis</i>	Gadidae
14.-Caballa	<i>Scomber japonicus peruanus</i>	Scombridae
15.-Cabinza	<i>Isacia conceptionis</i>	Pomadasyidae
16.-Cabrilla española	<i>Sebastes oculatus</i>	Scorpaenidae
17.-Cabrilla común	<i>Paralabrax humeralis</i>	Serranidae
18.-Cachurreta o Barrilete	<i>Katsuwonus pelamis</i>	Scombridae(Thuniidae)
19.-Cazón	<i>Galeorhinus zyopterus</i>	Triakidae
20.-Chancharro	<i>Helicolenus lengerichi</i>	Scorpenidae
21.-Cochinilla o Cochino	<i>Navodon paschali</i>	Balistidae
22.-Cojinova	<i>Seriotelella violacea</i>	Centrolophidae
23.-Congrio colorado	<i>Genypterus chilensis</i>	Ophidiidae
24.-Congrio dorado	<i>Genypterus blacodes</i>	Ophidiidae
25.-Congrio negro	<i>Genypterus maculatus</i>	Ophidiidae
26.-Corvina	<i>Cilus montti</i>	Pomadasyidae
27.-Dorado	<i>Coryphaena hippurus</i>	Coryphaenidae
28.-Hacha	<i>Kiphusus analogus</i>	Kiphosidae
29.-Jurel	<i>Trachurus murphyi</i>	Carangidae
30.-Lenguado de ojos chicos	<i>Paralichthys microps</i>	Bothidae
31.-Lenguado de ojos grandes	<i>Hippoglossina macrops</i>	Bothidae
32.-Lisa	<i>Mugil</i> spp.	Mugilidae
33.-Marrajo o Tiburón	<i>Isurus glaucus</i>	Lamnidae
34.-Machuelo o tritre	<i>Ethmidium maculatum</i>	Clupeidae
35.-Merluza común	<i>Merluccius gayi</i>	Merlucciidae
36.-Merluza española	<i>Merluccius polylepsis</i>	Merlucciidae
37.-Merluza de cola	<i>Macruronus magellanicus</i>	Gadidae
38.-Merluza de 3 aletas	<i>Micromesistius australis</i>	Gadidae
39.-Mero o bacalao	<i>Polyprion yañezi</i>	Serranidae
40.-Mulata o vieja negra	<i>Graus nigra</i>	Labridae
41.-Palometa	<i>Parona signata</i>	Carangidae
42.-Pampanito común	<i>Stromateus stellatus</i>	Stromateidae
43.-Pejegallo	<i>Callorhynchus callorhynchus</i>	Callorhynchidae
44.-Pejeperro	<i>Pimelometopon maculatus</i>	Labridae
45.-Pejerrey de mar	<i>Odontesthes regia</i>	Atherinidae
46.-Peje-zorro	<i>Alopias vulpinus</i>	Alopiidae
47.-Raya	<i>Raja</i> spp.	Rajidae
48.-Róbalo	<i>Eleginops maclovinus</i>	Nototheniidae
49.-Roncacho o roncador	<i>Sciaena</i> sp.	Sciaenidae
50.-Salmón del pacífico	<i>Oncorhynchus</i> spp.	Salmonidae
51.-Sardina común	<i>Clupea bentincki</i>	Clupeidae
52.-Sardina española	<i>Sardinops sagax</i>	Clupeidae
53.-Sargo común	<i>Anisotremus scapularis</i>	Pomadasyidae
54.-Sierra	<i>Thyrsites atun</i>	Gempylidae
55.-Tollo	<i>Mustelus mento</i>	Triakidae
56.-Trucha arco iris	<i>Salmo gairdnerii</i>	Salmonidae

Moluscos.

57.-Almejas o tacas	<i>Protothaca thaca</i>	Veneridae
58.-Almeja	<i>Ameghinomya antiqua</i>	Veneridae

59.- Calamar	<i>Loligo gahi</i>	Loliginidae
60.- Caracol o locote	<i>Thais chocolata</i>	Muricidae
61.- Caracol o Trumulco	<i>Chorus giganteus</i>	Muricidae
62.- Cholga	<i>Aulacomya ater</i>	Mytilidae
63.- Chorito	<i>Mytilus chilensis</i>	Mytilidae
64.- Choro zapato	<i>Choromytilus chorus</i>	Mytilidae
65.- Culengue	<i>Gari solida</i>	Garidae
66.- Lapa	<i>Fissurella</i> spp.	Fissurellidae
67.- Loco	<i>Concholepas concholepas</i>	Muricidae
68.- Macha	<i>Mesodesma donacium</i>	Mesodesmatidae
69.- Navajuela o berberecho	<i>Tagelus dombeii</i>	Garidae
70.- Ostión del Norte	<i>Chlamys purpurata</i>	Pectinidae
71.- Ostión del Sur	<i>Chlamys patagonica</i>	Pectinidae
72.- Ostra	<i>Ostrea chilensis</i>	Ostreidae
73.- Pulpo	<i>Octopus vulgaris</i>	Octopodidae

Crustáceos.

74.- Camarón de roca	<i>Rhynchocinetes typus</i>	Rhynchocinetidae
75.- Camarón nailon	<i>Heterocarpus reedi</i>	Pandalidae
76.- Camarón de río del Norte	<i>Cryphiops caementarius</i>	Palaemonidae
77.- Centolla	<i>Lithodes antarcticus</i>	Lithodidae
78.- Centollón	<i>Paralomis granulosa</i>	Lithodidae
79.- Gamba	<i>Hymenopenaeus diomedea</i>	Penaeidae
80.- Langosta de J.Fernández	<i>Jasus frontalis</i>	Palinuridae
81.- Langostino amarillo	<i>Cervimunida johni</i>	Galatheidae
82.- Langostino colorado	<i>Pleuroncodes monodon</i>	Galatheidae
83.- Jaiba	<i>Cancer</i> spp.	Cancriidae
84.- Picoroco	<i>Megabalanus psittacus</i>	Balanidae

Equinodermos.

85.- Erizo	<i>Loxechinus albus</i>	Echinidae
------------	-------------------------	-----------

Hemicordados.

86.- Piure	<i>Pyura chilensis</i>	Pyuridae
------------	------------------------	----------

Mamíferos.

87.- Ballena boba o sei	<i>Balaenoptera borealis</i>	Balaenopteridae
88.- Cachalote	<i>Physeter macrocephalus</i>	Physeteridae
89.- Lobo marino común	<i>Otaria flavescens</i>	Otaridae
90.- Lobo marino fino del Sur	<i>Arctocephalus australis</i>	Otaridae

Algas.

91.- Pelillo	<i>Gracilaria</i> spp.	Gracilariaceae
92.- Chasca	<i>Gelidium</i> spp.	Gelidiaceae
93.- Chascón	<i>Lessonia nigrescens</i>	Lessoniaceae
94.- Huiro	<i>Macrocystis integrifolia</i>	Lessoniaceae
95.- Luga-Luga	<i>Iridaea</i> spp.	Gigartinaceae
96.- Cochayuyo	<i>Durvillaea antarctica</i>	Durvillaeaceae
97.- Chicorea de mar	<i>Gigartina</i> spp.	Gigartinaceae
98.- Liquen gomoso	<i>Gimnogongrus furcellatus</i>	Phloporaceae

CUADRO N° 1
CHILE. UTILIZACION DEL DESEMBARQUE TOTAL EN 1981
POR ESPECIE Y TIPO DE ELABORACION
(EN TONELADAS)

ESPECIE	DESEMBARQUE		TIPO DE ELABORACION					
	TOTAL	NO PROCESADO	CONGELADO	SECO-SALADO	AHUMADO	CONSERVAS	MAJILLA	OTROS PRODUCTOS
TOTAL GENERAL	3.503.087(1)	196.327	54.288	58	116	102.763	2.956.071	112.617
TOTAL PESCADOS	3.290.670(1)	149.427	22.185	58	116	81.966	2.956.071	-
ACUJILLA	29	-	-	-	-	-	29	-
ANCHOA	325.145	17.238	-	-	-	218	307.689	-
ANGUILA	0	0	-	-	-	-	-	-
APANADO	85	85	-	-	-	-	-	-
ATUN ALETA LARGA	30	36	0	-	-	-	-	-
AYANQUE	49	48	1	-	-	-	-	-
BACALAO J. FERNANDEZ	72	-	-	-	-	72	-	-
BLANQUILLO	61	61	0	-	-	-	-	-
BONITO	2.727	237	2.283	-	-	123	84	-
BROTULA	2.120(2)	-	-	-	-	-	-	-
CABALLA	97.457	1.522	112	-	2	3.851	91.970	-
CABRIZA	1.210	244	-	-	-	-	966	-
CABRILLA	1.034(2)	216	-	-	-	-	-	-
CAZON	20	5	23	-	-	-	-	-
CHANCHARRO	300(2)	40	126	-	-	-	26	-
CACHUKKETA	9	1	8	-	-	-	-	-
COCHINILLA	3	0	-	-	-	-	3	-
COJINOVA	8.077(2)	1.430	204	-	-	-	1.746	-
CONGRIO COLORADO	1.758	1.735	22	-	-	1	-	-
CONGRIO DORADO	6.792(2)	1.417	825	-	-	-	-	-
CONGRIO NEGRO	2.753	2.234	503	-	-	-	16	-
CORVINA	1.153	1.112	38	-	-	3	-	-
DORADO	326	322	4	-	-	-	-	-
HACHA	37	37	-	-	-	-	-	-
JUREL	1.060.909(2)	48.715	7.146	-	113	28.375	975.019	-
LENGUADO	263	263	-	-	-	-	-	-
LISA	690	605	85	-	-	-	-	-
MACHUELO	2.329	255	-	-	-	67	2.007	-
MERLUZA COMUN	32.739	24.984	7.496	57	1	1	200	-
MERLUZA ESPAÑOLA	38.851(2)	375	1.468	-	-	-	-	-
MERLUZA DE COL.	23.666(2)	328	345	-	-	-	295	-
MERLUZA DE TRES ALETAS	5.088(2)	-	29	-	-	-	-	-
MERO O BACALAO	335	224	111	-	-	-	-	-
MULATA	38	38	-	-	-	-	-	-
PALOMETA	76	76	0	-	-	-	-	-
PEJEGALLO	1.951	1.232	714	-	-	-	5	-
PEJERREY	592	566	6	-	-	20	-	-
PEJEPERRO	111	111	-	-	-	-	-	-
PEJEZORRO	42	42	-	-	-	-	-	-
PEZ ESPADA	294	292	2	-	-	-	-	-
RAYA	796(2)	190	190	-	-	-	8	-
ROBALO	581	581	-	-	-	-	-	-
RONCADOR	87	27	0	-	-	-	60	-
SALMON DEL PACIFICO	1(3)	-	1	-	-	-	-	-
SARDINA COMUN	36.499	1.320	-	-	-	276	34.903	-
SARDINA ESPAÑOLA	1.628.229	39.281	-	1	-	48.959	1.539.937	-
SARGO	57	57	-	-	-	-	-	-
SIERRA	44	43	1	-	-	-	-	-
TIBURON	32	32	-	-	-	-	-	-
TOLLO	710	319	391	-	-	-	-	-
TRUCHA ARCO IRIS	52(3)	1	51	-	-	-	-	-
PESCADOS NO CLASIF.	4.347(2)(4)	1.450	0	-	-	-	1.057	-
TOTAL CRUSTACEOS	15.538	3.245	11.390	-	-	903	-	-
CAMARON DE RIO	0	0	-	-	-	-	-	-
CAMARON NAILON	2.942	159	2.775	-	-	8	-	-
CANGREJO	1	0	1	-	-	-	-	-
CENTOLLA	1.280	50	294	-	-	436	-	-
CENTOLLON	310	26	160	-	-	124	-	-
GAMBA	29	21	8	-	-	-	-	-
LANGOSTA J. FERNANDEZ	25	25	-	-	-	-	-	-
LANGOSTINO AMARILLO	9.066	1.304	7.630	-	-	132	-	-
JATBA	884	857	22	-	-	5	-	-
PICOROCO	1.001	803	0	-	-	198	-	-
TOTAL MOLUSCOS	69.220	36.629	13.538	-	-	19.053	-	-
ALMEJA	25.181	18.383	861	-	-	5.937	-	-
CALAMAR	34	20	9	-	-	5	-	-
CARACOL-LOCATE	2.990	340	2.650	-	-	-	-	-
CARACOL-TRUMILCO	1.191	229	629	-	-	133	-	-
CHOLGA	8.526	3.952	83	-	-	4.491	-	-
CHORITO	7.752	3.293	732	-	-	3.727	-	-
CHORO	129	129	-	-	-	-	-	-
CULENGUE	7	5	-	-	-	2	-	-
LAPA	288	265	23	-	-	-	-	-
LOCO	17.471	5.465	8.089	-	-	3.917	-	-
MACHA	4.780	3.623	189	-	-	468	-	-
NAVALUELA	832	386	73	-	-	373	-	-
OSTRA	506	506	-	-	-	-	-	-
PULPO	33	33	-	-	-	-	-	-
TOTAL OTRAS ESPECIES	18.028	7.026	7.175	-	-	841	-	2.986
ERIZO	15.502	4.806	7.175	-	-	535	-	2.986
PIURE	2.271	2.220	-	-	-	51	-	-
OTROS MARISCOS	255(5)	-	-	-	-	255	-	-
TOTAL ALGAS	109.671(6)	-	-	-	-	-	-	109.631
DURVILLA	113	-	-	-	-	-	-	113
GELIDIUM	915	-	-	-	-	-	-	915
GRACILARIA	32.964	-	-	-	-	-	-	32.964
IRIDAFIA	14.630	-	-	-	-	-	-	14.630
LESSONIA	59.355	-	-	-	-	-	-	59.355
MACROCYSTIS	1.510	-	-	-	-	-	-	1.510
GIMNOCONGRUS	138	-	-	-	-	-	-	138
GTCARTINA	6	-	-	-	-	-	-	6

- (1) 80.847 TONELADAS CORRESPONDEN A CAPTURAS EFECTUADAS POR BARCOS FABRICA.
(2) LA CAPTURA POR ESPECIE DE LOS BARCOS FABRICA SE ENCUENTRA EN EL ANEXO N° 2.
(3) CORRESPONDI A PRODUCCION DE PISCICULTURA.
(4) 1 TONELADA CORRESPONDI A PAMPANITO.
(5) 1 TONELADA CORRESPONDI A JIBIA.
(6) HUMEDAD ESTANDARD 90%.

CUADRO No 2
I REGION, UTILIZACION DEL DESEMBAQUE TOTAL EN 1981
POR ESPECIE Y TIPO DE ELABORACION
(EN TONELADAS)

ESPECIE	DESEMBAQUE TOTAL	NO PROCESADO	TIPO DE ELABORACION					
			CONGELADO	SECO-SALADO	AHUMADO	CONSERVA	HARINA	OTROS PRODUCTOS
TOTAL GENERAL	2.066.525	25.256	5.528	1	-	30.310	1.998.665	6.765
TOTAL PESCADOS	2.055.497	23.942	2.580	1	-	30.309	1.998.665	-
AGUJILLA	24	-	-	-	-	-	24	-
ANCHOA	236.508	15.053	-	-	-	-	221.455	-
APAÑADO	1	1	-	-	-	-	-	-
AYANQUE	49	48	1	-	-	-	-	-
BLANQUILLO	0	0	-	-	-	-	-	-
BONITO	2.613	202	2.283	-	-	109	19	-
CABALLA	93.983	547	98	-	-	3.819	89.519	-
CABINZA	22	22	-	-	-	-	-	-
CABRILLA	80	80	-	-	-	-	-	-
CACHURRETA	8	-	8	-	-	-	-	-
COJINOVA	984	271	104	-	-	-	609	-
CONGRIO COLORADO	2	2	-	-	-	-	-	-
CONGRIO NEGRO	51	51	-	-	-	-	-	-
CORVINA	49	49	-	-	-	-	-	-
DORADO	3	3	-	-	-	-	-	-
HACHA	30	30	-	-	-	-	-	-
JUREL	457.485	4.433	-	-	-	3.888	449.164	-
LENGUADO	32	32	-	-	-	-	-	-
LISA	466	381	85	-	-	-	-	-
MACHUELO	867	153	-	-	-	-	714	-
MULATA	-	-	-	-	-	-	-	-
PALOMETA	8	8	-	-	-	-	-	-
PEJERREY	50	50	-	-	-	-	-	-
PEJERREY	29	29	-	-	-	-	-	-
RAYA	118	118	-	-	-	-	-	-
RONCADOR	27	27	0	-	-	-	-	-
SARDINA ESPAÑOLA	1.261.863	2.208	-	1	-	22.493	1.237.161	-
SARGO	10	10	-	-	-	-	-	-
TIBURON	14	14	-	-	-	-	-	-
TOLLO	54	53	1	-	-	-	-	-
PESC. NO CLASIFICADOS	67 (2)	67	-	-	-	-	-	-
TOTAL CRUSTACEOS	48	48	-	-	-	-	-	-
JATBA	48	48	-	-	-	-	-	-
TOTAL MOLUSCOS	4.025	1.076	2.948	-	-	1	-	-
ALMEJA	69	69	-	-	-	-	-	-
CARACOL -LOCATE	2.130	221	1.909	-	-	-	-	-
CHOLGA	379	298	80	-	-	1	-	-
LAPA	77	77	-	-	-	-	-	-
LOCO	1.310	351	959	-	-	-	-	-
MACHA	34	34	-	-	-	-	-	-
PULPO	26	26	-	-	-	-	-	-
TOTAL OTRAS ESPECIES	190	190	-	-	-	-	-	-
ERIZO	35	35	-	-	-	-	-	-
PIURE	155	155	-	-	-	-	-	-
TOTAL ALGAS	6.765 (1)	-	-	-	-	-	-	6.765
LESSONIA	6.765	-	-	-	-	-	-	6.765

(1) HUMEDAD STANDARD 90 %.

(2) CORRESPONDE A : CONGRIO DORADO 2 TON. Y A PAMPANITO 1 TON.

CUADRO No 3
II REGION. UTILIZACION DEL DESEMBAQUE TOTAL EN 1981
POR ESPECIE Y TIPO DE ELABORACION
 (EN TONELADAS)

ESPECIE	DESEMBAQUE TOTAL	NO PROCESADO	TIPO DE ELABORACION					
			CONGELADO	SECO-SALADO	AMBADO	CONSERVA	HARINA	OTROS PRODUCTOS
TOTAL GENERAL	372.896(3)	41.580	2.364	-	-	1.917	289.833	36.562
TOTAL PESCADOS	331.975(3)	39.748	-	-	-	1.754	289.833	-
AGUJILLA	5	-	-	-	-	-	5	-
ANCHOA	80.525	1.658	-	-	-	-	78.867	-
ANGUILA	-	-	-	-	-	-	-	-
APAÑADO	84	84	-	-	-	-	-	-
BONITO	97	30	-	-	-	2	65	-
CABALLA	1.667	293	-	-	-	7	1.367	-
CABINZA	253	89	-	-	-	-	164	-
CABRILLA	112	112	-	-	-	-	-	-
COJINOVA	1.657	712	-	-	-	-	945	-
CONGRIO COLORADO	127	127	-	-	-	-	-	-
CONGRIO NEGRO	4	4	-	-	-	-	-	-
CORVINA	68	68	-	-	-	-	-	-
DORADO	262	262	-	-	-	-	-	-
HACHA	7	7	-	-	-	-	-	-
JUREL	17.332	1.774	-	-	-	141	15.417	-
LENGUADO	65	65	-	-	-	-	-	-
LISA	74	74	-	-	-	-	-	-
MERLUZA COMUN	45	45	-	-	-	-	-	-
MULATA	38	38	-	-	-	-	-	-
PEJERREY	92	92	-	-	-	-	-	-
PEJEPERRO	78	78	-	-	-	-	-	-
PEJEZORRO	38	38	-	-	-	-	-	-
PEZ ESPADA	53	53	-	-	-	-	-	-
RONCADOR	60	-	-	-	-	-	60	-
SARDINA ESPAÑOLA	229.089(3)	33.902	-	-	-	1.604	192.943	-
SARGO	47	47	-	-	-	-	-	-
TIBURON	7	7	-	-	-	-	-	-
TOLLO	36	36	-	-	-	-	-	-
PESCADOS NO CLASIF.	53(2)	53	-	-	-	-	-	-
TOTAL CRUSTACEOS	15	15	-	-	-	-	-	-
JAIBA	15	15	-	-	-	-	-	-
TOTAL MOLUSCOS	4.209	1.682	2.364	-	-	163	-	-
ALMEJA	75	75	-	-	-	-	-	-
CARACOL-LOCATE	627	86	741	-	-	-	-	-
CHOLGA	397	340	-	-	-	57	-	-
CHORITO	-	-	-	-	-	-	-	-
LAPA	165	165	-	-	-	-	-	-
LOGO	2.739	1.010	1.623	-	-	106	-	-
PULPO	6	6	-	-	-	-	-	-
TOTAL OTRAS ESPECIES	135	135	-	-	-	-	-	-
ERIZO	127	127	-	-	-	-	-	-
PIURE	8	8	-	-	-	-	-	-
TOTAL ALGAS	36.562(1)	-	-	-	-	-	-	36.562
GRACILARIA	1.755	-	-	-	-	-	-	1.755
LESSONIA	34.412	-	-	-	-	-	-	34.412
MACROCYSTIS	395	-	-	-	-	-	-	395

(1) HUMEDAD STANDARD 90%.

(2) 19 TONELADAS CORRESPONDEN A PEJEGALLO.

(3) 640 TONELADAS UTILIZADAS EN III REGION.

CUADRO No 4
III REGION. UTILIZACION DEL DESEMBARQUE TOTAL EN 1981
POR ESPECIE Y TIPO DE ELABORACION
 (EN TONELADAS)

ESPECIE	DESEMBARQUE TOTAL	NO PROCESADO	Y TIPO DE ELABORACION						
			CONGELADO	SECO-SALADO	AHUMADO	CONSERVA	HARINA	OTROS PRODUCT	
TOTAL GENERAL	48.860 (3) (4)	1.870	2.234	-	-	-	696	24.732 (3)	19.829
TOTAL PESCADOS	25.403 (3)	1.226	-	-	-	-	85	24.732 (3)	-
CABRILLA	0	0	-	-	-	-	-	-	-
COJINOVA	20	20	-	-	-	-	-	-	-
CONGRIO COLORADO	32	31	-	-	-	-	1	-	-
CONGRIO NEGRO	2	2	-	-	-	-	-	-	-
CORVINA	3	3	-	-	-	-	-	-	-
DORADO	54	54	-	-	-	-	-	-	-
JUREL	11.029	828	-	-	-	-	27	10.174	-
LENGUADO	3	3	-	-	-	-	-	-	-
MACHUELO	8	8	-	-	-	-	-	-	-
MERLUZA COMUN	14	14	-	-	-	-	-	-	-
PEJERREY	4	4	-	-	-	-	-	-	-
PEZ ESPADA	5	5	-	-	-	-	-	-	-
SARDINA ESPAÑOLA	14.051	76	-	-	-	-	57	14.558 (3)	-
PESCADOS NO CLASIF.	178 (1)	178	-	-	-	-	-	-	-
TOTAL CRUSTACEOS	1	1	-	-	-	-	-	-	-
CAMARON DE RIO	0	0	-	-	-	-	-	-	-
JAIBA	1	1	-	-	-	-	-	-	-
TOTAL MOLUSCOS	3.622 (4)	638	2.234	-	-	-	611	-	-
ALMEJA	2	2	-	-	-	-	-	-	-
CHOLGA	2	2	-	-	-	-	-	-	-
JIBIA	1	1	-	-	-	-	-	-	-
LAPA	33	10	23	-	-	-	-	-	-
LOCO	3.571 (4)	616	2.211	-	-	-	605	-	-
MACHA	13	7	-	-	-	-	6	-	-
TOTAL OTRAS ESPECIES	5	5	-	-	-	-	-	-	-
ERIZO	3	3	-	-	-	-	-	-	-
PIURE	2	2	-	-	-	-	-	-	-
TOTAL ALGAS	19.829 (2)	-	-	-	-	-	-	-	19.829
GRACILARIA	536	-	-	-	-	-	-	-	536
MACROCYSTIS	1.115	-	-	-	-	-	-	-	1.115
LESSONIA	18.178	-	-	-	-	-	-	-	18.178

- (1) CORRESPONDEN 4 TONELADAS A PEJEPERRO, 3 A TIBURON Y 3 A TOLLO
 (2) HUMEDAD STANDARD 90 %
 (3) 640 TONELADAS DESEMBARCADAS EN II REGION.
 (4) 30 TONELADAS UTILIZADAS EN LA IV REGION Y 109 EN LA V REGION.

CUADRO No 5
 IV. REGION. UTILIZACION DEL DESEMBARQUE TOTAL EN 1981
 POR ESPECIE Y TIPO DE ELABORACION
 (EN TONELADAS)

ESPECIE	DESEMBARQUE	NO	TIPO DE ELABORACION					
	TOTAL	PROCESADO	CONGELADO	SECO-SALADO	AHUMADO	CONSERVA	HARINA	OTROS PRODUCTOS
TOTAL GENERAL	11.920 (4)	8.358	255	-	-	32.063	62.821	8.373
TOTAL PESCADOS	97.980	3.623	-	-	-	31.536	62.821	-
ANCHOA	2.662	130	-	-	-	-	2.532	-
ATUN	1	1	-	-	-	-	-	-
BONITO	12	12	-	-	-	12	-	-
CABALLA	466	24	-	-	-	23	419	-
CABINZA	862	95	-	-	-	-	767	-
COJINOVA	184	123	-	-	-	-	61	-
CONGRIO COLORADO	158	158	-	-	-	-	-	-
CONGRIO NEGRO	114	114	-	-	-	-	-	-
CORVINA	7	7	-	-	-	-	-	-
JUREL	38.798	572	-	-	-	10.685	27.361	-
LENGUADO	15	15	-	-	-	-	-	-
LISA	5	5	-	-	-	-	-	-
MACHUELO	1.207	38	-	-	-	67	1.102	-
MERLUZA COMUN	402(1)	402	-	-	-	-	-	-
PALOMETA	61	61	-	-	-	-	-	-
PEJECALLO	30	25	-	-	-	-	5	-
PEJERREY	15	15	-	-	-	-	-	-
SARDINA COMUN	547	-	-	-	-	126	421	-
SARDINA ESPANOLA	51.610	834	-	-	-	20.623	30.153	-
TIBURON	-	-	-	-	-	-	-	-
TOLLO	6	6	-	-	-	-	-	-
PESCADOS NO CLASIF.	818(2)	818	-	-	-	-	-	-
TOTAL CRUSTACEOS	123	114	9	-	-	-	-	-
CAMARON MAILON	-	-	-	-	-	-	-	-
JAIBA	114	105	9	-	-	-	-	-
LANGOSTINO AMARILLO	-	-	-	-	-	-	-	-
PICOROCO	9	9	-	-	-	-	-	-
TOTAL MOLUSCOS	5.012(4)	4.189	246	-	-	527	-	-
ALMEJA	17	17	-	-	-	-	-	-
CHOLGA	25	25	-	-	-	-	-	-
CHORITO	10	10	-	-	-	-	-	-
LAPA	11	11	-	-	-	-	-	-
LOCO	2.192(4)	1.427	238	-	-	477	-	-
MACHA	2.757	2.699	8	-	-	50	-	-
TOTAL OTRAS ESPECIES	432	432	-	-	-	-	-	-
ERIZO	4	4	-	-	-	-	-	-
PIURE	426	426	-	-	-	-	-	-
OTROS MARISCOS	2	2	-	-	-	-	-	-
TOTAL ALGAS	8.373(3)	-	-	-	-	-	-	8.373
DURVILLEA	35	-	-	-	-	-	-	35
GELIDIUM	413	-	-	-	-	-	-	413
GRACILARIA	4.010	-	-	-	-	-	-	4.010
IRIDAEA	3.915	-	-	-	-	-	-	3.915

- (1) 212 TONELADAS CORRESPONDEN A MERLUZA ESPANOLA Y 92 TONELADAS A MERLUZA DE COLA.
 (2) 8 TONELADAS CORRESPONDEN A PEZ ESPADA.
 (3) HUMEDAD STANDARD 901.
 (4) 50 TONELADAS UTILIZADAS EN LA V REGION.

CUADRO No 6
V REGION. UTILIZACION DEL DESEMBARQUE TOTAL EN 1981
POR ESPECIE Y TIPO DE ELABORACION
(EN TONELADAS)

ESPECIE	DESEMBARQUE TOTAL	NO PROCESADO	TIPO DE ELABORACION					
			CONGELADO	SECO-SALADO	AHUMADO	CONSERVA	HARINA	OTROS PRODUCTOS
TOTAL GENERAL	31.705	21.175	6.105	-	3	1.002(2)	3.579	-
TOTAL PESCADOS	25.006	18.765	2.452	-	3	207	3.579	-
AGUJILLA	0	-	0	-	-	-	-	-
ANCHOA	18	18	-	-	-	-	-	-
ATUN ALETA LARGA	35	35	0	-	-	-	-	-
BACALAO JUAN F.	72	-	-	-	-	72	-	-
BLANQUILLO	2	2	0	-	-	-	-	-
BONITO	5	5	-	-	-	-	-	-
CABALLA	608	604	-	-	2	2	-	-
CABINZA	37	37	-	-	-	-	-	-
CACHURRETA	1	1	-	-	-	-	-	-
COJINOVA	70	70	-	-	-	-	-	-
CONGRIO COLORADO	755	733	22	-	-	-	-	-
CONGRIO DORADO	528	528	-	-	-	-	-	-
CONGRIO NEGRO	978	726	252	-	-	-	-	-
CORVINA	201	198	0	-	-	3	-	-
DORADO	-	-	-	-	-	-	-	-
JUREL	6.810	3.794	94	-	-	0	2.922	-
LENGUADO	118	118	-	-	-	-	-	-
MERO	16	16	-	-	-	-	-	-
MERLUZA COMUN	12.207	10.126	2.079	-	1	1	-	-
PALOMETA	6	6	-	-	-	-	-	-
PEJECALLO	290	287	3	-	-	-	-	-
PEJERREY	6	6	-	-	-	-	-	-
PEZ ESPADA	227	225	2	-	-	-	-	-
RAYA	-	-	-	-	-	-	-	-
ROBALO	13	13	-	-	-	-	-	-
SARDINA COMUN	629	620	-	-	-	9	-	-
SARDINA ESPAÑOLA	1.210	433	-	-	-	120	657	-
TOLLO	34	34	-	-	-	-	-	-
PESCADOS NO CLASIF.	130 (1)	130	-	-	-	-	-	-
TOTAL CRUSTACEOS	4.051	484	3.427	-	-	140	-	-
CAMARON DE ROCA	-	-	-	-	-	-	-	-
CAMARON NAILON	2.111	139	1.964	-	-	8	-	-
GAMBA	29	21	8	-	-	-	-	-
JAIBA	167	167	-	-	-	-	-	-
LANGOSTA JUAN FERNANDEZ	25	25	-	-	-	-	-	-
LANGOSTINO AMARILLO	1.703	116	1.455	-	-	132	-	-
PICOROCO	16	16	-	-	-	-	-	-
TOTAL MOLUSCOS	2.543	1.821	226	-	-	655(2)	-	-
ALMEJA	135	135	-	-	-	-	-	-
CHORITO	273	273	-	-	-	-	-	-
LAPA	0	0	-	-	-	-	-	-
LOCO	1.243	557	190	-	-	655(2)	-	-
MACHA	891	855	36	-	-	-	-	-
PULPO	1	1	-	-	-	-	-	-
TOTAL OTRAS ESPECIES	105	105	-	-	-	-	-	-
ERIZO	44	44	-	-	-	-	-	-
PIURE	58	58	-	-	-	-	-	-
OTROS MARISCOS	3	3	-	-	-	-	-	-

(1) 3 TONELADAS CORRESPONDEN A SIERRA, 7 TONELADAS A TIBURON, 39 TONELADAS A LISA Y 11 A MACHUELO.
(2) 109 TONELADAS DESEMBARCADAS EN LA III REGION Y 50 TONELADAS EN LA IV REGION

CUADRO No 7
VIII REGION. UTILIZACION DEL DESEMBAQUE TOTAL EN 1981
POR ESPECIE Y TIPO DE ELABORACION
(EN TONELADAS)

ESPECIE	DESEMBAQUE TOTAL	NO PROCESADO	TIPO DE ELABORACION					
			CONGELADO	SECO-SALADO	AHUMADO	CONSERVA	HARINA	OTROS PROD
TOTAL GENERAL	687.704	59.110	18.359	14	113	18.026	574.482	17.600
TOTAL PESCADOS	65.375	54.822	9.921	14	113	18.023	574.482	-
ANCHOA	5.432	379	-	-	-	218	4.835	-
ANGUILA	-	-	-	-	-	-	-	-
BLANQUILLO	59	59	-	-	-	-	-	-
CABALLA	673	36	-	-	-	-	637	-
CABINZA	36	1	-	-	-	-	35	-
CABRILLA	20	20	-	-	-	-	-	-
COJINOVA	310	179	-	-	-	-	131	-
CONGRIO COLORADO	230	230	-	-	-	-	-	-
CONGRIO DORADO	741	546	195	-	-	-	-	-
CONGRIO NEGRO	957	776	181	-	-	-	-	-
CORVINA	174	174	-	-	-	-	-	-
COCHINILLA	3	-	-	-	-	-	3	-
JUREL	526.436	35.899	7.017	-	113	13.602	469.805	-
LENGUADO	11	11	-	-	-	-	-	-
LISA	16	16	-	-	-	-	-	-
MACHUELO	236	45	-	-	-	-	191	-
MERLUZA COMUN	15.575	13.158	2.403	14	-	-	-	-
MERLUZA ESPAÑOLA	1	1	-	-	-	-	-	-
HERO O BACALAO	19	19	0	-	-	-	-	-
MERLUZA DE COLA	190	111	-	-	-	-	79	-
MERLUZA DE TRES ALETAS	29	-	29	-	-	-	-	-
PEJEGALLO	524	493	31	-	-	-	-	-
PEJERREY	75	75	-	-	-	-	-	-
RAYA	65	-	65	-	-	-	-	-
ROBALO	32	32	-	-	-	-	-	-
SARDINA COMUN	35.308	685	-	-	-	141	34.482	-
SARDINA ESPAÑOLA	70.171	1.825	-	-	-	4.062	64.284	-
SIERRA	22	22	-	-	-	-	-	-
TIBURON	1	1	-	-	-	-	-	-
TOLLO	14	14	-	-	-	-	-	-
PESCADOS NO CLASIF.	15(1)	15	-	-	-	-	-	-
TOTAL CRUSTACEOS	8.659	1.670	6.986	-	-	3	-	-
CAMARON NAILON	831	20	811	-	-	-	-	-
CANGREJO	-	-	-	-	-	-	-	-
JAIBA	316	313	-	-	-	3	-	-
LAMPOSTINO AMARILLO	7.363	1.188	6.175	-	-	-	-	-
PICOROCO	149	149	-	-	-	-	-	-
TOTAL MOLUSCOS	3.509	2.057	1.452	-	-	-	-	-
ALMEJA	162	159	3	-	-	-	-	-
CARACOL - TRUMULCO	958	187	771	-	-	-	-	-
CHOLGA	1.358	1.358	-	-	-	-	-	-
CHORITO	14	14	-	-	-	-	-	-
LAPA	2	2	-	-	-	-	-	-
LOCO	1.012	334	678	-	-	-	-	-
MACHA	3	3	-	-	-	-	-	-
TOTAL OTRAS ESPECIES	561	561	-	-	-	-	-	-
ERIZO	38	38	-	-	-	-	-	-
PIURE	523	523	-	-	-	-	-	-
OTROS MARISCOS	-	-	-	-	-	-	-	-
TOTAL ALGAS	17.600(2)	-	-	-	-	-	-	17.600
DURVILLEA	78	-	-	-	-	-	-	78
CELIDIUM	502	-	-	-	-	-	-	502
FIGARTINA	6	-	-	-	-	-	-	6
GIMNOGONGRUS	138	-	-	-	-	-	-	138
GRACILARIA	8.276	-	-	-	-	-	-	8.276
IRIDAEA	8.600	-	-	-	-	-	-	8.600

(1) 3 TONELADAS CORRESPONDEN A DORADO, 1 A PALOMETA, 3 A PEJEZORRO Y 1 A PEZ ESPADA.
(2) HUMEDAD STANDARD 90%.

CUADRO N° 8
X REGION, UTILIZACION DEL DESEMBARQUE TOTAL EN 1981
POR ESPECIE Y TIPO DE ELABORACION
(EN TONELADAS)

ESPECIE	DESEMBARQUE TOTAL	NO PROCESADO	TIPO DE ELABORACION					
			CONGELADO	SECO-SALADO	AHUMADO	CONSERVA	HARINA	OTROS PRODUCTOS
TOTAL GENERAL	95.997	35.438	17.425	43	-	18.012 (2)	1.959	23.131
TOTAL PESCADOS	14.014	4.796	7.164	43	-	52	1.959	-
CABALLA	60	18	14	-	-	-	28	-
CABRILLA	4	4	-	-	-	-	-	-
CAZON	28	5	23	-	-	-	-	-
CHANCHARRO	192	40	126	-	-	-	26	-
COJINOVA	133	33	100	-	-	-	-	-
CONGRIO COLORADO	339	339	-	-	-	-	-	-
CONGRIO DORADO	787	169	618	-	-	-	-	-
CONGRIO NEGRO	60	8	36	-	-	-	16	-
CORVINA	251	213	38	-	-	-	-	-
DORADO	4	-	4	-	-	-	-	-
JUREL	1.231	989	34	-	-	32	176	-
LISA	7	7	-	-	-	-	-	-
MERLUZA COMUN	4.584	1.344	2.997	43	-	-	200	-
MERLUZA DE COLA	686	125	345	-	-	-	216	-
MERLUZA ESPAÑOLA	1.630	162	1.468	-	-	-	-	-
MERO O BACALAO	299	188	111	-	-	-	-	-
PALOMETA	0	0	-	-	-	-	-	-
PEJEGALLO	919	239	680	-	-	-	0	-
PEJERREY	215	193	2	-	-	20	-	-
RAYA	205	72	125	-	-	-	8	-
ROBALO	224	224	-	-	-	-	-	-
SALMON DEL PACIFICO	1 (4)	-	1	-	-	-	-	-
SARDINA COMUN	15	15	-	-	-	-	-	-
SARDINA ESPAÑOLA	235	-	-	-	-	-	235	-
SIERRA	19	18	1	-	-	-	-	-
TOLLO	483	93	390	-	-	-	-	-
TRUCHA ARCO IRIS	52 (4)	1	51	-	-	-	-	-
PESCADOS NO CLASIF.	1.351 (3)	297	0	-	-	-	1.054	-
TOTAL CRUSTACEOS	892	681	11	-	-	200	-	-
CENTOLLA	4	4	-	-	-	-	-	-
JAIBÁ	86	73	11	-	-	2	-	-
PICOROCO	802	604	-	-	-	198	-	-
TOTAL MOLUSCOS	45.138	25.030	3.076	-	-	17.032	-	-
ALMEJA	24.555	17.818	800	-	-	5.937	-	-
CALAMAR	33	19	9	-	-	5	-	-
CARACOL TRUMULCO	266	75	58	-	-	133	-	-
CHOLGA	5.937	1.553	1	-	-	4.383	-	-
CHORITO	7.322	2.910	697	-	-	3.715	-	-
CHORO ZAPATO	129	129	-	-	-	-	-	-
CULENGUE	7	5	-	-	-	2	-	-
LAPA	-	-	-	-	-	-	-	-
LOCO	4.972	1.583	1.317	-	-	2.072	-	-
MACHA	579	46	121	-	-	412	-	-
NAVAJUELA	832	386	73	-	-	373	-	-
OSTRA	506	506	-	-	-	-	-	-
TOTAL OTRAS ESPECIES	15.451	4.931	7.174	-	-	728 (2)	-	2.629
ERIZO	14.719	4.494	7.174	-	-	422	-	2.629
PIURE	488	437	-	-	-	51	-	-
OTROS MARISCOS	264	-	-	-	-	255 (2)	-	-
TOTAL ALGAS	20.502 (1)	-	-	-	-	-	-	20.502
GRACILARIA	18.387	-	-	-	-	-	-	18.387
IRIDAEA	2.115	-	-	-	-	-	-	2.115

(1) HUMEDAD STANDARD 90 %

(2) 11 TONELADAS DESEMBARCADAS EN XI REGION NO COMPUTADAS.

(3) MENOS DE 0,5 TONELADAS DESEMBARCADAS Y NO UTILIZADAS CORRESPONDIENTES A ANQUILA.

(4) CORRESPONDE A PRODUCCION DE PISCICULTURA.

CUADRO N° 9
 XI REGION. UTILIZACION DEL DESEMBARQUE TOTAL EN 1981
 POR ESPECIE Y TIPO DE ELABORACION.
 (EN TONELADAS)

DESEMBARQUE	NO	TIPO DE ELABORACION						
		PROCESADO	CONGELADO	SECO-SALADO	AHUMADO	CONSERVAS	HARINA	OTROS PRODUCTOS
TOTAL GENERAL	882	424	101	-	-	-	-	357
TOTAL PESCADOS	126	126	-	-	-	-	-	-
CONGRIO COLORADO	42	42	-	-	-	-	-	-
CONGRIO DORADO	12	12	-	-	-	-	-	-
MERO O BACALAO	1	1	-	-	-	-	-	-
PEJERREY	2	2	-	-	-	-	-	-
ROBALO	69	69	-	-	-	-	-	-
TOTAL CRUSTACEOS	46	42	4	-	-	-	-	-
CANGREJO	1	-	1	-	-	-	-	-
CENTOLLA	1	-	1	-	-	-	-	-
JAIBA	24	22	2	-	-	-	-	-
PICOROCO	20	20	-	-	-	-	-	-
TOTAL MOLUSCOS	353	256	97	-	-	-	-	-
ALMEJA	127	82	45	-	-	-	-	-
CHOLGA	108	108	-	-	-	-	-	-
CHORITO	82	59	23	-	-	-	-	-
LOCO	36	7	29	-	-	-	-	-
TOTAL OTRAS ESPECIES	357	-	-	-	-	-	-	357
ERIZO	357	-	-	-	-	-	-	357

CUADRO No 10

XII REGION, UTILIZACION DEL DESEMBARQUE TOTAL EN 1981

POR ESPECIE Y TIPO DE ELABORACION

(EN TONELADAS)

ESPECIE	DESEMBARQUE TOTAL	NO PROCESADO	T I P O D E E L A B O R A C I O N					
			CONGELADO	SECO-SALADO	AHUMADO	CONSERVA	HARINA	OTROS PRODUCTOS
TOTAL GENERAL	2.039	333	969	-	-	737	-	-
TOTAL PESCADOS	121	111	10	-	-	-	-	-
CONGRIO DORADO	10	6	4	-	-	-	-	-
CONGRIO NEGRO	-	-	-	-	-	-	-	-
MERLUZA DE TRES ALETAS	-	-	-	-	-	-	-	-
MERLUZA COMUN	4	2	2	-	-	-	-	-
PALOMETA	0	-	0	-	-	-	-	-
PEJERREY	30	26	4	-	-	-	-	-
ROBALO	77	77	-	-	-	-	-	-
PESCADOS NO CLASIF.	-	-	-	-	-	-	-	-
TOTAL CRUSTACEOS	1.588	75	953	-	-	560	-	-
CENTOLLA	1.275	46	793	-	-	436	-	-
CENTOLLON	310	26	160	-	-	124	-	-
PICOROCO	3	3	-	-	-	-	-	-
TOTAL MOLUSCOS	175	106	5	-	-	64	-	-
ALMEJA	5	5	-	-	-	-	-	-
CALAMAR	1	1	-	-	-	-	-	-
CHOLGA	116	64	2	-	-	50	-	-
CHORITO	51	36	3	-	-	12	-	-
LOCO	2	-	-	-	-	2	-	-
TOTAL OTRAS ESPECIES	155	41	1	-	-	113	-	-
ERIZO	155	41	1	-	-	113	-	-
OTROS MARISCOS	0	0	-	-	-	-	-	-

CUADRO No 11
CHILE, (PESCADOS) UTILIZACION DEL DESEMBARQUE TOTAL EN 1981
POR CENTRO DE DESEMBARQUE Y TIPO DE ELABORACION
(EN TONELADAS)

CENTRO DE DESEMBARQUE	DESEMBARQUE TOTAL	NO PROCESADO	TIPO DE ELABORACION					HARINA	OTROS PRODUCTOS
			CONGELADO	SECO-SALADO	AHUMADO	CONSERVA	HARINA		
TOTAL PAIS	3.209.823	149.427	22.185	58	116	81.966	2.956.071	-	
ARICA	812.495	22.833	88	-	-	-	770.023	-	
IQUIQUE	1.243.002	1.109	2.492	1	-	30.309	1.228.642(1)	-	
TOCOPILLA	45.330	2.415	-	-	-	-	42.915	-	
ANTOFAGASTA	286.513	37.201	-	-	-	1.754	246.918	-	
TAL - TAL	132	132	-	-	-	-	-	-	
CALDERA	25.403	1.226	-	-	-	85	24.732(2)	-	
COQUIMBO	97.980	3.623	-	-	-	31.536	62.821	-	
QUINTERO	2.848	2.848	-	-	-	-	-	-	
VALPARAISO	7.910	7.663	37	-	3	207	-	-	
SAN ANTONIO	14.248	8.196	2.415	-	-	-	3.579	-	
REGION METROPOLITANA	-	-	58(3)	-	-	-	-	-	
PICHILEMU	317	317	-	-	-	-	-	-	
CONSTITUCION	1.723	1.723	-	-	-	-	-	-	
PELLUHUE	178	178	-	-	-	-	-	-	
TOME	9.844	1.130	-	-	-	-	8.714	-	
IALCAHUANO	633.953	41.792	8.245	12	113	18.023	565.768	-	
CORONEL	13.578	11.900	1.676	2	-	-	-	-	
PUERTO SAAVEDRA	108	108	-	-	-	-	-	-	
VALDIVIA	4.199	1.615	639	43	-	32	1.870	-	
PUERTO MONTT	4.153	1.550	2.591	-	-	12	-	-	
CALBUCO	172	164	-	-	-	8	-	-	
ANCUD	275	220	55	-	-	-	-	-	
CASTRO	5.215	1.247	3.879	-	-	-	89	-	
AYSEN	126	126	-	-	-	-	-	-	
MAGALLANES	121	111	10	-	-	-	-	-	

- (1) 19.551 TONELADAS DESEMBARCADAS EN ARICA.
(2) 640 TONELADAS DESEMBARCADAS EN ANTOFAGASTA.
(3) 58 TONELADAS DESEMBARCADAS EN SAN ANTONIO.

CUADRO N° 12

CHILE. (CRUSTACEOS) UTILIZACION DEL DESEMBARQUE TOTAL EN 1981

POR CENTRO DE DESEMBARQUE Y TIPO DE ELABORACION

(EN TONELADAS)

CENTRO DE DESEMBARQUE	DESEMBARQUE TOTAL	NO PROCESADO	TIPO DE ELABORACION						
			CONGELADO	SECO-SALADO	AJUMADO	CONSERVA	HARINA	OTROS PRODUCTOS	
TOTAL PAIS	15.538	3.245	11.390	-	-	-	903	-	-
ARICA	25	25	-	-	-	-	-	-	-
IQUIQUE	23	23	-	-	-	-	-	-	-
TUCOPILLA	1	1	-	-	-	-	-	-	-
ANTOFAGASTA	14	14	-	-	-	-	-	-	-
TALTAL	-	-	-	-	-	-	-	-	-
CALDERA	1	1	-	-	-	-	-	-	-
COQUIMBO	123	114	9	-	-	-	-	-	-
QUINTERO	2.202(5)	233	1.861	-	-	-	-	-	-
VALPARAISO	1.238	232	929(1)	-	-	-	140	-	-
SAN ANTONIO	611	19	637(2)	-	-	-	-	-	-
PICHILENU	67	67	-	-	-	-	-	-	-
CONSTITUCION	6	6	-	-	-	-	-	-	-
PELLUHUE	42	42	-	-	-	-	-	-	-
TOME	4.161	1.099	3.163(3)	-	-	-	-	-	-
TALCAHUANO	4.176(6)	398	1.535	-	-	-	-	-	-
CORONEL	322	173	2.288(4)	-	-	-	3	-	-
PUERTO SAAVEDRA	-	-	-	-	-	-	-	-	-
VALDIVIA	29	29	-	-	-	-	-	-	-
PUERTO MONTT	269	209	-	-	-	-	60	-	-
CALBUCO	202	64	-	-	-	-	138	-	-
ANCUD	120	120	-	-	-	-	-	-	-
CASTRO	272	259	11	-	-	-	2	-	-
AYSEN	46	42	4	-	-	-	-	-	-
MAGALLANES	1.588	75	953	-	-	-	560	-	-

(1) 63 TONELADAS DESEMBARCADAS EN QUINTERO
 (2) 45 TONELADAS DESEMBARCADAS EN QUINTERO
 (3) 101 TONELADAS DESEMBARCADAS EN TALCAHUANO

(4) 2.142 TONELADAS DESEMBARCADAS EN TALCAHUANO
 (5) 63 TONELADAS UTILIZADAS EN VALPARAISO Y 45 EN SAN ANTONIO
 (6) 101 TONELADAS UTILIZADAS EN TOME Y 2.142 EN CORONEL.

CUADRO N° 13
CHILE, (MOLUSCOS, ALGAS Y OTRAS ESPECIES) UTILIZACION DEL DESEMBARQUE
TOTAL EN 1981 POR CENTRO DE DESEMBARQUE Y TIPO DE ELABORACION
(EN TONELADAS)

CENTRO DE DESEMBARQUE	DESEMBARQUE TOTAL	NO PROCESADO	TIPO DE ELABORACION					TOTAL
			CONGELADO	SECO-SALADO	AHUMADO	CONSERVA	HARINA	
TOTAL PAIS	196.879	43.655	20.708	-	-	19.899	-	112.617 (13)
ARICA	901	779	122	-	-	-	-	-
IQUIQUE	3.314	487	2.826	-	-	1	-	-
TOCOPILLA	679	679	-	-	-	-	-	-
ANTOFAGASTA	2.379	698	1.585(1)	-	-	146	-	-
TALTAL	1.286(8)	440	779	-	-	17	-	-
CALDERA	3.627	643	2.234	-	-	611	-	-
COQUIMBO	5.444(9)	3.761	246	-	-	527(2)	-	-
QUINTERO	1.086(10)	1.060	-	-	-	-	-	-
VALPARAISO	986	290	226(4)	-	-	655(3)	-	-
SAN ANTONIO	576	576	-	-	-	-	-	-
REGION METROPOLITANA	-	-	890(5)	-	-	-	-	-
PICHILEMU	320	320	-	-	-	-	-	-
CONSTITUCION	47	47	-	-	-	-	-	-
PELLUHUE	904	904	-	-	-	-	-	-
TOME	25	25	-	-	-	-	-	-
TALCAHUANO	2.042	722	1.414(6)	-	-	-	-	-
CORONEL	2.003(11)	1.871	38	-	-	-	-	-
PUERTO SAAVEDRA	-	-	-	-	-	-	-	-
VALDIVIA	1.497	1.162	212	-	-	123	-	-
PUERTO MONTT	18.433	13.588	1.645	-	-	3.200	-	-
CALBUCO	11.076	-	-	-	-	12.507(7)	-	303
ANCUD	12.849(12)	10.732	118	-	-	265	-	-
CASTRO	16.734	4.468	8.275	-	-	1.665	-	2.326
AYSEN	710	256	97	-	-	-	-	357
MAGALLANES	330	147	1	-	-	182	-	-

(1) 50 TONELADAS DESEMBARCADAS EN TALTAL
(2) 30 TONELADAS DESEMBARCADAS EN CALDERA
(3) 109 TONELADAS DESEMBARCADAS EN CALDERA
(4) 50 TONELADAS DESEMBARCADAS EN COQUIMBO Y 26 TONELADAS EN QUINTERO.
(5) 890 TONELADAS DESEMBARCADAS EN COQUIMBO
(6) 94 TONELADAS DESEMBARCADAS EN CORONEL.

(7) 1.734 TONELADAS DESEMBARCADAS EN ANCUD
(8) 50 TONELADAS UTILIZADAS EN ANTOFAGASTA
(9) 50 TONELADAS UTILIZADAS EN VALPARAISO Y 890 EN REGION METROPOLITANA.
(10) 26 TONELADAS UTILIZADAS EN VALPARAISO
(11) 94 TONELADAS UTILIZADAS EN TALCAHUANO.
(12) 1.734 TONELADAS UTILIZADAS EN CALBUCO.
(13) 109.631 TONELADAS CORRESPONDEN A ALGAS RECOLECTADAS (90% HUMEDAD STAN

CUADRO Nº 14
 CHILE, DESEMBARQUE TOTAL EN 1981
 POR ESPECIE Y REGION
 (EN TONELADAS)

ESPECIE	TOTAL PAIS	R E G I O N											
		I	II	III	IV	V	VI	VII	VIII	IX	X	XI	XII
TOTAL GENERAL	3.503.087(1)	2.066.525	372.896	48.860	111.920	31.705	704	2.900	687.704	108	95.997	882	2.039
TOTAL PESCADOS	3.290.670(1)	2.055.497	331.975	25.403	97.980	25.006	317	1.901	657.375	108	14.014	126	121
AGUJILLA	29	24	5	-	-	0	-	-	-	-	-	-	-
ANCHOA	325.145	236.508	80.525	-	2.662	18	-	-	5.432	-	-	-	-
ANGUILA	0	-	-	-	-	-	-	-	-	-	-	0	-
APAÑADO	85	1	84	-	-	-	-	-	-	-	-	-	-
ATUN ALETA LARGA	36	-	-	-	1	35	-	-	-	-	-	-	-
AYANQUE	49	49	-	-	-	-	-	-	-	-	-	-	-
BACALAO JUAN FERNANDEZ	72	-	-	-	-	72	-	-	-	-	-	-	-
BLANQUILLO	61	0	-	-	-	2	-	-	59	-	-	-	-
BONITO	2.727	2.613	97	-	12	5	-	-	-	-	-	-	-
BROTULA	2.120(2)	-	-	-	-	-	-	-	-	-	-	-	-
CABALLA	97.457	93.983	1.667	-	466	608	-	-	673	-	60	-	-
CABINZA	1.210	22	253	-	862	37	-	-	36	-	-	-	-
CABRILLA	1.034(2)	80	112	0	-	-	-	-	20	-	4	-	-
CAQHURRETA	9	8	-	-	-	1	-	-	-	-	-	-	-
CAZON	28	-	-	-	-	-	-	-	-	-	28	-	-
CHANCHARRO	300(2)	-	-	-	-	-	-	-	-	-	192	-	-
COJINOVA	8.077(2)	984	1.657	20	184	70	-	22	310	-	133	-	-
CONGRIO COLORADO	1.758	2	127	32	158	755	1	72	230	-	339	42	-
CONGRIO DORADO	6.792(2)	2	-	-	-	528	-	162	741	-	787	12	10
CONGRIO NEGRO	2.753	51	4	2	114	978	-	587	957	-	60	-	-
CORVINA	1.153	49	68	3	7	201	172	216	174	12	251	-	-
DORADO	326	3	262	54	-	-	-	-	3	-	4	-	-
HACHA	37	30	7	-	-	-	-	-	-	-	-	-	-
JUREL	1.060.909(2)	457.485	17.332	11.029	38.798	6.810	-	247	526.436	-	1.231	-	-
LENGUADO	263	32	65	3	15	118	-	17	11	2	-	-	-
LISA	690	466	74	-	5	39	54	24	16	5	7	-	-
MACHUELO	2.329	867	-	8	1.207	11	-	-	236	-	-	-	-
MERLUZA COMUN	32.739	-	45	14	98	12.207	-	212	15.575	-	4.584	-	4
MERLUZA DE COLA	23.666(2)	-	-	-	92	-	-	-	190	-	686	-	-
MERLUZA DE TRES ALETAS	5.088(2)	-	-	-	-	-	-	-	29	-	-	-	-
MERLUZA ESPAÑOLA	38.851(2)	-	-	-	212	-	-	-	1	-	1.630	-	-
MERO O BACALAO	335	-	-	-	-	16	-	-	19	-	299	1	-
MULATA	38	-	38	-	-	-	-	-	-	-	-	-	-
PALOMETA	76	8	-	-	61	6	-	-	1	-	0	-	0
PEJEGALLO	1.951	-	19	-	30	290	5	164	524	-	919	-	-
PEJEPERRO	111	29	78	4	-	-	-	-	-	-	-	-	-
PEJERREY	592	50	92	4	15	6	46	51	75	6	215	2	30
PEJEZORRO	42	-	38	-	-	-	-	1	3	-	-	-	-
PEZ ESPADA	294	-	53	5	8	227	-	-	1	-	-	-	-
RAYA	796(2)	118	-	-	-	-	-	-	65	-	205	-	-
ROBALO	581	-	-	-	-	13	39	44	32	83	224	69	77
RONCACHO	87	27	60	-	-	-	-	-	-	-	-	-	-
SARDINA COMUN	36.499	-	-	-	547	629	-	-	35.308	-	15	-	-
SARDINA ESPAÑOLA	1.628.229	1.261.863	229.089	14.051	51.610	1.210	-	-	70.171	-	235	-	-
SARGO	57	10	47	-	-	-	-	-	-	-	-	-	-
STERRA	44	-	-	-	-	3	-	-	22	-	19	-	-
TIBURON	32	14	7	3	-	7	-	-	1	-	-	-	-
TOLLO	710	54	36	3	6	34	-	80	14	-	483	-	-
TRUCHA ARCO IRIS	52(3)	-	-	-	-	-	-	-	-	-	52	-	-
PESCADOS NO CLASIF.	4.351(2)(4)	65	34	168	810	70	-	2	10	-	1.352	-	-

INUACION CUADRO No 14

PECIE	TOTAL PAIS	I	II	III	IV	V	VI	VII	VIII	IX	X	XI	XII
TAL CRUSTACEOS	15.538	48	15	1	123	4.051	67	48	8.659	-	892	46	1.588
MARON DE ROCA	-	-	-	-	-	-	-	-	-	-	-	-	-
MARON NAILON	2.942	-	-	-	-	2.111	-	-	831	-	-	-	-
MCREJO	1	-	-	-	-	-	-	-	-	-	-	1	-
NTOLLA	1.280	-	-	-	-	-	-	-	-	-	4	1	1.275
NTOLLON	310	-	-	-	-	-	-	-	-	-	-	-	310
MBA	29	-	-	-	-	29	-	-	-	-	-	-	-
IBA	884	48	15	1	114	167	67	46	316	-	86	24	-
NGOSTA J. FERNANDEZ	25	-	-	-	-	25	-	-	-	-	-	-	-
NGOSTINO AMARILLO	9.066	-	-	-	-	1.703	-	-	7.363	-	-	-	-
NGOSTINO COLORADO	-	-	-	-	-	-	-	-	-	-	-	-	-
COROCO	1.001	-	-	-	9	16	-	2	149	-	802	20	3
TAL MOLUSCOS	69.221	4.025	4.209	3.622	5.012	2.543	246	389	3.509	-	45.138	353	175
MEJA	25.181	69	75	2	17	135	11	23	162	-	24.555	127	5
LAMAR	34	-	-	-	-	-	-	-	-	-	33	-	1
RACOL - LOCATE	2.957	2.130	827	-	-	-	-	-	-	-	-	-	-
RACOL TRUMULCO	1.224	-	-	-	-	-	-	-	958	-	266	-	-
OLGA	8.526	379	397	2	25	-	-	204	1.358	-	5.937	108	116
ORITO	7.752	-	-	-	10	273	-	-	14	-	7.322	82	51
ORO ZAPATO	129	-	-	-	-	-	-	-	-	-	129	-	-
LENGUE	7	-	-	-	-	-	-	-	-	-	7	-	-
BIA	1	-	-	1	-	-	-	-	-	-	-	-	-
PA	288	77	165	33	11	0	-	-	2	-	-	-	-
CO	17.471	1.310	2.739	3.571	2.192	1.243	235	159	1.012	-	4.972	36	2
CHA	4.280	34	-	13	2.757	891	-	3	3	-	579	-	-
VAJUELA	832	-	-	-	-	-	-	-	-	-	832	-	-
TRA	506	-	-	-	-	-	-	-	-	-	506	-	-
LPO	33	26	6	-	-	1	-	-	-	-	-	-	-
TAL OTRAS ESPECIES	18.027	190	135	5	432	105	74	562	561	-	15.451	357	155
IZO	15.502	35	127	3	4	44	1	19	38	-	14.719	357	155
URE	2.271	155	8	2	426	58	68	543	523	-	488	-	-
ROS MARISCOS	254	-	-	-	2	3	5	-	-	-	244	-	0
TAL ALGAS	109.631(5)	6.765	36.562	19.829	8.373	-	-	-	17.600	-	20.502	-	-
RVILLEA	113	-	-	-	35	-	-	-	78	-	-	-	-
LIDIUM	915	-	-	-	413	-	-	-	502	-	-	-	-
GARTINA	6	-	-	-	-	-	-	-	6	-	-	-	-
MNOCONGRUS	138	-	-	-	-	-	-	-	138	-	-	-	-
ACILARIA	32.964	-	1.755	536	4.010	-	-	-	8.276	-	18.387	-	-
IDAEA	14.630	-	-	-	3.915	-	-	-	8.600	-	2.115	-	-
SSONIA	59.355	6.765	34.412	18.178	-	-	-	-	-	-	-	-	-
CROCYSTIS	1.510	-	395	1.115	-	-	-	-	-	-	-	-	-

(4) 80.847 TONELADAS CORRESPONDEN A CAPTURAS EFECTUADAS POR BARCOS FABRICA.
 LA CAPTURA POR ESPECIE DE LOS BARCOS FABRICA SE ENCUENTRA EN EL ANEXO N° 2.
 CORRESPONDE A PRODUCCION DE PISCICULTURAS.

(5) 1 TONELADA CORRESPONDE A PAMPANITO, 1 TONELADA CORRESPONDE A SALMON DEL PACIFICO Y 3 TONELADAS CORRESPONDEN A COCHINILLA HUMEDAD STANDARD 90%.

CUADRO No 15
I REGION, ARICA, LESEMBARQUE TOTAL EN 1981
POR ESPECIE Y MES
(EN TONELADAS)

ESPECIE	TOTAL ANUAL	ENERO	FEBRERO	MARZO	ABRIL	MAYO	JUNIO	JULIO	AGOSTO	SEPTIEMBRE	OCTUBRE	NOVIEMBRE	DICIEMBRE
TOTAL GENERAL	813.421	4.472	25.014	67.474	57.344	53.223	91.444	186.240	146.067	101.572	54.535	16.940	9.096
TOTAL PESCADOS	812.495	4.420	24.953	67.388	57.258	53.160	91.361	186.146	145.961	101.498	54.454	16.877	9.019
ANCHOA	134.885	3.819	17.117	-	-	-	7.963	34.829	11.184	23.806	23.718	4.687	7.762
AYANQUE	49	8	8	6	8	2	4	4	1	2	1	3	2
BONITO	115	5	36	10	17	2	6	1	-	2	3	7	26
CABALLA	13.266	47	368	-	66	32	37	-	105	3.984	6.230	2.397	-
CABINZA	8	1	1	1	2	-	1	-	-	1	1	-	-
CABRILLA	42	5	4	6	5	1	4	3	1	3	2	3	5
COJINOVA	88	2	7	12	19	-	10	3	2	1	20	1	11
CONGRIO NEGRO	24	1	2	3	4	1	2	2	1	2	2	2	2
CORVINA	43	2	2	6	5	1	5	4	2	7	4	2	3
DORADO	1	-	1	-	-	-	-	-	-	-	-	-	-
MACHA	10	1	1	2	2	-	1	1	-	1	-	1	-
JUREL	160.287	-	748	10.303	27.113	30.207	67.279	7.249	6.240	6	2.973	7.002	1.167
LENGUADO	23	1	2	2	4	1	2	1	2	3	3	1	1
LISA	466	11	18	17	14	51	23	43	87	58	67	74	3
MACHUELO	853	165	219	-	-	-	116	60	112	-	139	28	14
PALOMETA	8	5	1	1	-	-	-	-	-	-	-	1	-
PEJEPERRO	8	-	1	1	1	1	-	1	-	1	1	1	-
PEJERREY	31	1	1	1	3	4	-	9	2	3	2	3	2
RONCADOR	27	-	3	-	5	1	2	3	2	3	3	3	2
SARDINA ESPAROLA	502.162	332	6.406	57.002	29.977	22.853	15.904	143.927	128.218	73.610	18.279	5.654	-
SARGO	7	3	1	1	1	1	-	-	-	-	-	-	-
TOLLO	51	4	4	6	9	2	2	5	1	4	5	5	4
PESCADOS NO CLASIF.	41	7	2	8	3	-	-	1	1	1	1	2	15
TOTAL CRUSTACEOS	25	2	3	1	1	3	1	3	5	2	2	2	-
JAIBA	25	2	3	1	1	3	1	3	5	2	2	2	-
TOTAL MOLUSCOS	734	48	56	73	57	48	68	80	84	48	68	43	61
ALMEJA	37	6	3	2	5	2	2	4	4	2	2	3	- 2
CARACOL -LOCATE	107	-	-	10	6	11	13	6	6	6	32	3	14
CHOLGA	211	13	25	18	17	13	24	21	13	16	18	21	12
LAPA	35	1	2	3	4	1	3	4	5	3	2	4	4
LOCO	285	22	22	31	17	17	24	36	49	18	12	10	27
MACHA	33	5	2	8	5	3	-	7	2	-	-	-	-
PULPO	26	1	2	1	3	1	2	2	5	3	2	2	2
TOTAL OTRAS ESPECIES	167	2	2	12	28	12	14	11	17	24	11	18	16
ERIZO	27	-	-	-	1	4	1	3	5	8	5	-	-
PIURE	140	2	2	12	27	8	13	8	12	16	6	18	16

CUADRO No 16
I REGION, LUTIQUE, DESEMBARQUE TOTAL EN 1981
POR ESPECIE Y MES
(EN TONELADAS)

ESPECIE	TOTAL ANUAL	ENERO	FEBRERO	MARZO	ABRIL	MAYO	JUNIO	JULIO	AGOSTO	SEPTIEMBRE	OCTUBRE	NOVIEMBRE	DICIEMBRE
TOTAL GENERAL	1.246.339	45.921	55.841	106.979	79.863	160.719	143.592	170.419	162.312	154.632	107.544	57.329	1.188
TOTAL PESCADOS	1.243.002	45.776	55.619	106.785	79.670	160.488	143.278	170.092	161.932	154.206	107.178	57.066	912
ACUJILLA	24	24	-	-	-	-	-	-	-	-	-	-	-
ANCHOA	101.623	10.038	20.616	24.403	24.414	9.634	5.506	3.766	2.221	705	-	96	224
APASADO	1	-	-	-	-	-	-	-	-	-	-	-	0
BOXITO	2.498	417	266	179	170	121	59	6	44	93	48	633	462
CABALLA	80.717	9.425	4.756	576	497	980	2.561	9.260	3.039	3.813	31.483	14.133	194
CABINZA	14	1	1	1	1	1	1	1	1	1	1	1	1
CABRILLA	38	6	6	6	3	2	2	2	2	1	2	2	4
CACHURRETA	8	-	8	-	-	-	-	-	-	-	-	-	-
COJINOVA	896	10	8	8	67	52	499	32	9	17	172	15	7
CONGRIO COLORADO	2	-	-	-	-	-	-	-	-	-	-	-	0
CONGRIO DORADO	2	2	3	3	1	4	-	2	3	3	2	2	2
CONGRIO NEGRO	27	2	3	3	1	4	-	2	3	3	2	2	2
CORVINA	6	1	2	1	1	1	-	-	-	-	0	0	1
DORADO	2	1	1	-	-	1	-	-	-	-	-	-	-
HACHA	20	2	2	2	1	1	1	1	2	2	2	1	3
JUREL	297.198	17.748	19.387	37.125	25.103	48.459	89.811	28.022	3.185	1.172	5.610	21.572	4
LENGUADO	9	-	-	-	-	-	1	1	1	2	1	1	2
MACHUELO	14	-	14	-	-	-	-	-	-	-	-	-	-
PASTANITO	1	-	-	-	-	-	1	-	-	-	-	-	-
PEJEPERRO	21	2	2	-	3	2	1	1	1	3	2	1	3
PEJERREY	19	1	3	-	3	3	3	3	1	1	0	1	1
RAYA	118	-	118	-	-	-	-	-	-	-	-	-	-
SARDINA ESPAÑOLA	759.701	8.096	10.426	44.467	29.404	101.224	44.830	128.994	153.420	148.391	69.846	20.603	0
SARGO	3	1	1	1	1	1	-	-	-	-	-	-	-
TIBURON	14	1	1	-	-	1	1	-	-	2	3	3	3
TOLLO	3	-	-	-	-	1	-	-	2	-	0	0	0
PESCADOS NO CLASIF.	23	-	-	14	1	1	1	1	1	1	1	1	1
TOTAL CRUSTACEOS	23	2	1	-	1	1	2	2	2	5	3	3	1
JATIBA	23	2	1	-	1	1	2	2	2	5	3	3	1
TOTAL MOLUSCOS	3.291	142	220	194	189	226	312	324	373	419	361	258	273
ALMEJA	32	1	4	3	4	2	1	1	1	4	4	3	4
CARACOL - LOCATE	2.023	47	92	102	72	62	213	236	282	283	252	196	186
CHOLGA	168	7	11	9	13	34	16	17	15	12	12	10	12
LAJA	42	-	5	1	5	2	3	5	3	4	5	3	3
LOCO	1.025	87	107	79	95	126	79	65	72	115	88	46	66
MACHA	1	-	1	-	-	-	-	-	-	1	-	-	-
TOTAL OTRAS ESPECIES	23	1	1	-	3	4	-	1	5	2	2	2	2
ERIZO	8	1	1	-	3	1	-	-	3	-	-	-	-
PIURE	15	-	-	-	-	3	-	1	3	2	2	2	2

CUADRO No. 17
II REGION, TOCOPILLA DESEMBARQUE TOTAL EN 1981
POR ESPECIE Y MES
 (EN TONELADAS)

ESPECIE	TOTAL ANUAL	ENERO	FEBRERO	MARZO	ABRIL	MAYO	JUNIO	JULIO	AGOSTO	SEPTIEMBRE	OCTUBRE	NOVIEMBRE	DICIEMBRE
TOTAL GENERAL	46.010	778	324	4.023	1.784	4.098	7.856	8.605	6.802	7.354	3.683	600	103
TOTAL PESCADOS	45.330	743	282	3.957	1.693	4.005	7.757	8.555	6.761	7.316	3.660	579	22
ANCHOA	8.665	20	-	3.219	1.053	601	1.645	1.864	213	40	10	-	-
APASADO	1	-	-	-	-	-	-	-	-	-	-	-	-
BONITO	58	21	-	-	22	5	-	-	-	1	7	1	1
CABALLA	1.145	61	-	-	3	-	-	141	24	18	628	270	-
CABINZA	34	27	1	6	-	-	-	-	-	-	-	-	-
CABRILLA	14	3	2	1	1	1	1	1	1	1	2	-	1
COJINOVA	171	14	18	6	1	53	15	29	9	2	19	2	3
CONGRIO COLORADO	10	1	1	1	1	1	1	1	1	1	2	-	1
CONGRIO NEGRO	4	1	-	-	-	-	-	-	-	-	1	-	1
CORVINA	6	2	1	-	-	-	-	-	-	1	1	1	-
DORADO	18	-	1	7	2	1	1	1	1	2	2	3	-
HACHA	7	-	-	-	-	1	-	-	-	1	2	1	2
JUREL	5.399	390	38	529	43	605	1.971	1.595	126	4	82	5	11
LENCLADO	4	-	-	-	-	-	1	1	1	-	-	-	1
MERLUZA COMUN	2	-	-	-	-	-	-	-	2	-	-	-	-
PEJERRO	18	3	2	2	1	1	1	1	1	2	2	1	1
PEJERREY	9	-	-	3	2	1	2	-	1	-	-	-	-
PEJEZORRO	1	-	-	-	1	-	-	-	-	-	-	-	-
RONCACHO	60	25	-	12	-	-	-	-	-	-	-	23	-
SARDINA ESPASOLA	29.693	172	217	172	562	2.734	4.118	4.922	6.381	7.243	2.877	295	-
TIBURON	7	2	1	-	1	-	-	-	2	-	-	1	-
PESCADOS NO CLASIF.	4	1	1	-	-	1	1	-	-	-	-	-	-
TOTAL CRUSTACEOS	1	-	-	-	-	-	-	-	-	-	1	-	-
JAIBA	1	-	-	-	-	-	-	-	-	-	1	-	-
TOTAL MOLUSCOS	553	35	42	54	72	78	72	39	21	23	15	21	81
ALMEJA	48	3	2	3	5	22	3	3	1	1	1	2	2
CARACOL - LOCATE	57	-	-	-	-	-	-	-	-	8	-	8	41
CHOLGA	81	6	16	9	14	6	7	7	3	3	2	4	4
LAPA	132	14	6	22	24	23	33	3	2	1	1	1	2
LOGO	229	11	18	20	29	26	28	25	15	10	10	6	31
PULPO	6	1	-	-	-	1	1	1	-	-	1	-	1
TOTAL OTRAS ESPECIES	126	-	-	12	19	15	27	11	20	15	7	-	-
CRIZO	123	-	-	12	19	15	27	11	20	15	4	-	-
PIPIFE	3	-	-	-	-	-	-	-	-	-	3	-	-

CUADRO No 18

II REGION. ANTOFAGASTA. DESEMBARQUE TOTAL EN 1981

POR ESPECIE Y MES

(EN TONELADAS)

ESPECIE	TOTAL ANUAL	ENERO	FEBRERO	MARZO	ABRIL	MAYO	JUNIO	JULIO	AGOSTO	SEPTIEMBRE	OCTUBRE	NOVIEMBRE	DICIEMBRE
TOTAL GENERAL	290.324(1)	11.634	25.652	27.819	24.757	20.750	19.494	17.403	35.394	46.799	25.535	19.499	15.588
TOTAL PESCADOS	286.645(2)	11.369	25.424	27.483	24.433	20.460	19.104	17.038	35.080	46.522	25.328	19.266	15.138
ANCHOA	71.860	638	12.627	19.690	20.323	2.617	6.919	1.586	41	13	1.015	4.471	1.920
AGUJILLA	5	-	-	-	-	-	-	-	-	-	-	5	-
APAÑADO	83	6	10	15	8	9	8	3	5	7	3	4	5
BONITO	39	-	-	1	14	-	-	-	-	-	14	5	5
CABALLA	522	159	18	-	-	-	31	-	-	-	304	10	-
CABINZA	219	36	6	8	6	19	26	39	40	6	24	5	4
CABRILLA	98	12	8	13	8	8	8	7	15	5	5	5	4
COJINOVA	1.486	13	17	25	28	19	156	551	505	91	30	13	18
CONGRIO COLORADO	117	11	13	12	9	10	8	6	9	12	8	8	11
CORVINA	62	6	2	5	7	4	6	4	4	8	4	4	8
DORADO	244	34	23	40	30	20	15	4	8	17	22	21	10
JUREL	11.933	1.939	492	60	71	2.661	2.855	1.245	1.413	63	161	285	688
LENGUADO	61	4	2	10	4	9	6	3	4	8	4	4	3
LISA	74	11	8	10	4	10	6	2	5	2	6	5	5
MERLUZA COMUN	43	2	-	1	2	5	5	5	7	9	4	2	1
MULATA	38	5	2	3	3	2	4	2	2	5	2	5	3
PEJEGALLO	19	1	1	1	2	1	2	1	2	3	1	2	2
PEJEPERRO	60	8	3	6	7	5	3	2	4	4	5	5	8
PEJERREY	83	1	2	6	8	4	8	10	6	12	9	9	8
PEJEZORRO	37	2	2	6	5	5	4	1	3	-	2	4	3
PEZ ESPADA	53	-	1	6	7	7	6	4	2	9	3	4	4
SARDINA ESPAÑOLA	199.396	8.471	12.182	7.555	3.879	15.031	9.015	13.557	32.995	46.234	23.675	14.382	12.420
SARGO	47	5	3	4	4	6	5	2	4	3	4	4	3
TOLLO	36	3	1	3	2	6	5	2	3	4	2	2	3
PESCADOS NO CLASIF.	30	2	1	3	2	2	3	2	3	7	1	2	2
TOTAL CRUSTACEOS	14	1	2	1	1	4	3	2	-	-	-	-	-
JAIBA	14	1	2	1	1	4	3	2	-	-	-	-	-
TOTAL MOLUSCOS	3.656(3)	264	226	332	320	286	386	362	314	276	207	233	450
ALMEJA	27	2	2	3	3	2	3	2	3	2	1	2	2
CARACOL-LOCATE	770	24	19	20	76	53	76	86	85	130	52	108	41
CHOLGA	316	57	35	45	28	11	20	13	11	30	24	19	23
LAPA	33	1	3	2	5	2	8	2	2	2	1	2	3
LOCO	2.510	180	167	262	208	218	279	259	213	112	129	102	381
TOTAL OTRAS ESPECIES	9(4)	-	-	3	3	-	1	1	-	1	-	-	-
ERIZO	4	-	-	2	2	-	-	-	-	-	-	-	-
PIURE	5	-	-	1	1	-	1	1	-	1	-	-	-

(1) 162.291 TONELADAS DESEMBARCADAS EN MEJILLONES

1.418 TONELADAS DESEMBARCADAS EN TALTAL

(2) 162.291 TONELADAS DESEMBARCADAS EN MEJILLONES

132 TONELADAS DESEMBARCADAS EN TALTAL

(3) 1.285 TONELADAS DESEMBARCADAS EN TALTAL.

(4) 1 TONELADA DESEMBARCADA EN TALTAL.

CUADRO No 19
 III REGION, CALDERA, DESEMBARQUE TOTAL EN 1981

POR ESPECIE Y MES
 (EN TONELADAS)

ESPECIE	TOTAL ANUAL	ENERO	FEBRERO	MARZO	ABRIL	MAYO	JUNIO	JULIO	AGOSTO	SEPTIEMBRE	OCTUBRE	NOVIEMBRE	DICIEMBRE
TOTAL GENERAL	29.031	299	393	430	543	362	3.885	5.717	4.083	2.854	3.893	2.907	3.665
TOTAL PESCADOS	25.403	71	46	23	73	53	3.588	5.414	3.777	2.598	3.639	2.745	3.376
COJINOVA	20	-	-	-	-	-	12	6	-	-	1	-	-
CONGRIO COLORADO	32	2	1	1	5	2	1	5	2	3	3	4	3
CONGRIO NEGRO	2	-	1	-	-	-	-	1	-	-	-	-	-
CORVINA	3	-	1	-	1	-	-	-	-	1	-	-	-
DURADO	54	15	4	5	3	2	-	-	-	1	6	13	5
JUREL	11.029	2	14	15	30	17	3.685	5.355	2.045	20	18	18	10
LENGUADO	3	-	-	-	-	-	1	-	-	-	-	-	-
MAGILFLO	8	-	1	1	-	-	1	2	-	1	1	-	1
HERLUZA COMUN	14	2	1	-	-	-	1	1	-	1	5	1	3
PEJERRO	4	1	1	-	-	-	-	-	-	-	1	1	-
PEJERREY	4	-	2	1	-	-	-	-	-	-	1	-	-
PEZ ESPADA	5	-	-	-	3	1	-	-	-	-	-	-	-
SARDINA ESPAROLA	14.051	48	20	-	30	30	86	40	1.729	2.569	3.601	2.545	3.353
TIBURON	3	-	-	-	-	-	-	-	-	-	1	1	1
TOLLO	3	1	-	-	-	-	-	-	-	-	1	1	-
PESCADO NO CLASIF.	168	-	-	-	1	1	2	2	-	1	-	161	-
TOTAL CRUSTACEOS	1	1	-	-	-	-	-	-	-	-	0	0	0
CAVARON DE RIO	0	-	-	-	-	-	-	-	-	-	0	0	0
JAIBA	1	1	-	-	-	-	-	-	-	-	-	-	-
TOTAL MOLUSCOS	3.622	226	346	406	469	309	297	303	306	255	256	162	289
ALMEJA	2	-	1	-	-	-	-	-	-	-	-	-	-
CHOLCA	2	-	1	-	1	-	-	-	-	1	-	-	-
JIBIA	1	-	-	-	-	-	-	1	-	-	-	-	-
LAPA	33	2	-	-	-	-	3	10	5	7	-	4	2
LOCO	3.571	223	344	406	667	309	294	288	300	247	253	156	284
MACHA	13	1	-	-	1	-	-	4	1	-	1	2	3
TOTAL OTRAS ESPECIES	5	1	1	1	1	-	-	-	-	1	-	-	-
ERIZO	3	-	-	1	1	-	-	-	-	-	-	-	-
PIURE	2	1	1	-	-	-	-	-	-	-	-	-	-

CUADRO No 20
IV REGION, COMUJBO DESEMPAQUE TOTAL EN 1981
POR ESPECIE Y MES
(EN TONELADAS)

ESPECIE	TOTAL ANUAL	ENERO	FEBRERO	MARZO	ABRIL	MAYO	JUNIO	JULIO	AGOSTO	SEPTIEMBRE	OCTUBRE	NOVIEMBRE	DICIEMBRE
TOTAL GENERAL	103.547	6.847	9.705	9.065	11.041	12.312	13.083	11.150	5.506	3.572	7.610	5.517	8.139
TOTAL PESCADOS	97.980	6.303	9.269	8.577	10.420	11.835	12.612	10.666	5.119	3.237	7.350	5.260	7.332
ANCHOA	2.662	27	127	604	561	83	-	1.239	-	19	2	-	-
ATUN ALETA LARGA	1	-	-	1	-	-	-	-	-	-	-	-	-
BONITO	12	-	-	12	-	-	-	-	-	-	-	-	-
CABALLA	466	35	-	-	43	142	-	17	2	11	211	4	1
CABINZA	862	71	71	12	2	11	-	5	76	258	151	59	146
COJINOVA	184	-	-	3	43	4	7	14	7	51	37	18	-
CONGRIO COLORADO	158	20	27	13	11	7	13	19	13	8	9	10	8
CONGRIO NEGRO	114	22	25	9	6	3	5	6	14	2	9	7	6
CORVINA	7	-	-	1	-	-	1	-	1	-	1	2	1
JUREL	38.798	809	784	999	5.206	9.991	9.610	5.134	348	824	2.061	1.156	1.876
LENGUADO	15	-	1	2	3	2	1	1	2	-	1	1	1
LISA	5	-	-	1	1	1	-	-	-	-	1	1	1
MACHUEL	1.207	11	227	181	159	81	63	-	38	174	21	15	237
MERLUZA COMUN	98	4	7	7	7	8	17	20	13	9	3	2	1
MERLUZA DE COLA	92	-	-	-	-	-	-	92	-	-	-	-	-
MERLUZA ESPAÑOLA	212	-	-	-	-	-	-	212	-	-	-	-	-
PALONETA	61	6	10	9	10	-	-	-	2	11	4	4	5
PEJECALLO	30	5	3	3	3	3	3	4	1	2	6	4	3
PEJERREY	15	-	-	-	-	3	3	4	2	2	-	-	-
PEZ ESPADA	8	-	2	3	-	2	1	-	-	-	-	-	-
SARDINA COMUN	547	-	69	195	129	95	25	-	34	-	-	-	-
SARDINA ESPAÑOLA	51.610	5.293	7.874	6.532	4.224	1.398	2.866	3.903	3.799	1.867	4.833	3.977	5.044
TOLLO	6	-	-	1	-	3	-	-	-	-	-	1	1
PESCADOS NO CLASIF.	810	-	42	-	-	-	-	-	767	1	-	-	-
TOTAL CRUSTACEOS	123	7	7	8	7	5	12	15	12	21	12	8	9
CAMARON NAILON	-	-	-	-	-	-	-	4	-	-	-	-	-
JAIWA	114	5	4	8	7	5	11	14	12	21	10	8	9
LANGOSTINO AMARILLO	-	-	-	-	-	-	-	-	-	-	-	-	-
PICOROCO	9	2	3	-	-	-	1	1	-	-	2	-	-
TOTAL MOLUSCOS	5.012	519	412	395	572	402	436	441	356	282	221	208	768
ALMEJA	17	7	6	1	1	-	-	-	-	1	1	-	-
CHOLGA	25	-	7	5	4	3	4	2	-	-	-	-	-
CHORITO	10	-	-	-	-	1	-	-	-	-	-	9	-
LAPA	11	-	1	-	1	1	1	1	1	1	2	-	2
LOCO	2.192	251	206	199	290	278	167	236	201	96	78	90	100
MACHA	2.757	261	192	190	276	119	264	202	154	184	140	109	666
TOTAL OTRAS ESPECIE	432	18	17	85	42	70	23	28	19	32	27	41	30
ERIZO	4	-	-	-	1	1	-	1	-	-	1	-	-
PIURE	426	17	16	85	41	69	23	27	19	32	26	41	30
OTROS MARISCOS	2	1	1	-	-	-	-	-	-	-	-	-	-

CUADRO No 21
 V REGION, CUINIERO DE SEPARQUE TOTAL EN 1981
 POR ESPECIE Y MES
 (EN TONELADAS)

ESPECIE	TOTAL ANUAL	ENERO	FEBRERO	MARZO	ABRIL	MAYO	JUNIO	JULIO	AGOSTO	SEPTIEMBRE	OCTUBRE	NOVIEMBRE	DICIEMBRE
TOTAL GENERAL	6.136	340	549	367	1.706	372	363	297	312	333	749	356	392
TOTAL PESCADOS	2.848	77	275	61	1.475	78	80	10	67	74	489	97	66
BACALAO J. FERNANDEZ	6	-	6	-	-	-	-	-	-	-	-	-	-
CABALLA	4	-	-	-	-	-	-	-	-	-	4	-	-
CABINZA	32	-	-	-	-	-	-	-	-	-	32	1	-
COJINOVA	3	-	-	-	2	-	-	-	-	-	-	-	-
CONGRIO COLORADO	100	14	19	7	16	3	4	2	5	9	7	5	9
CONGRIO DORADO	126	1	50	-	10	1	12	-	8	6	14	16	8
CONGRIO NEGRO	68	4	13	9	18	2	4	5	3	2	3	3	3
CORVINA	11	3	1	2	1	-	-	1	-	1	1	1	-
JUREL	694	32	49	13	313	5	14	1	8	8	224	5	22
LISA	1	-	-	-	-	-	-	-	-	-	1	-	-
MACHUELO	11	-	-	-	-	-	-	-	-	-	11	-	-
MERLUZA COMUN	1.403	23	56	13	1.093	11	23	1	32	36	52	51	12
HERO O BACALAO	1	-	-	-	-	-	-	-	-	-	-	1	-
PALOMETA	3	-	-	-	3	-	-	-	-	-	-	-	-
PEZ ESPADA	50	-	1	17	12	20	-	-	-	-	-	-	-
PEJEGALLO	7	-	-	-	7	-	-	-	-	-	-	-	-
SARDINA COMUN	133	-	80	-	-	-	2	-	-	-	51	-	-
SARDINA ESPASOLA	195	-	-	-	-	36	21	-	10	12	90	14	12
TOTAL CRUSTACEOS	2.202	64	175	219	167	206	204	217	169	169	176	216	220
CAYARON NAILON	1.642	42	101	170	119	113	121	167	152	134	155	187	181
GAVEA	9	1	-	1	-	-	-	7	-	-	-	-	-
JAIIBA	27	3	4	2	3	1	2	2	2	3	2	1	2
LANGOSTINO AMARILLO	508	15	70	46	45	92	81	40	14	27	16	28	34
PICOROCO	16	3	-	-	-	-	-	1	1	5	3	-	3
TOTAL MOLUSCOS	1.022	191	92	83	57	82	76	69	71	85	79	40	97
ALMEJA	54	20	8	3	-	-	1	2	2	6	4	3	5
LOCO	433	78	34	48	29	30	23	24	31	37	37	19	43
MACHA	535	93	50	32	28	52	52	43	38	42	33	18	49
TOTAL OTRAS ESPECIES	64	8	7	4	7	6	3	1	6	5	5	3	9
ERIZO	18	-	-	2	7	6	2	-	-	-	1	-	-
PIURE	46	8	7	2	-	-	1	1	6	5	4	3	9

CUADRO N° 22
V REGION, VALPARAISO, DESEMBARQUE TOTAL EN 1981
POR ESPECIE Y MES
(EN TONELADAS)

ESPECIE	TOTAL ANUAL	ENERO	FEBRERO	MARZO	ABRIL	MAYO	JUNIO	JULIO	AGOSTO	SEPTIEMBRE	OCTUBRE	NOVIEMBRE	DICIEMBRE
TOTAL GENERAL	10.134	795	629	1.268	794	547	557	934	1.099	993	550	1.026	942
TOTAL PESCADOS	7.976	610	478	739	664	381	376	735	983	914	473	914	709
ANCHOVA	16	-	-	-	-	-	-	-	-	-	-	16	-
ATUN ALETA AMARILLA	7	-	-	7	-	-	-	-	-	-	-	-	-
BACALAO J.F.	72	3	6	8	11	4	5	13	2	3	3	6	8
BONITO	1	-	-	1	-	-	-	-	-	-	-	-	-
CABALLA	604	31	33	245	2	-	3	-	77	31	30	130	22
CACHURRETA	1	-	-	1	-	-	-	-	-	-	-	-	-
COJINOVA	3	-	1	1	1	-	-	-	1	-	-	-	-
CONGRIO COLORADO	112	13	9	9	5	6	7	12	9	4	20	8	10
CONGRIO DORADO	85	-	-	-	-	-	-	30	-	53	-	-	2
CONGRIO NEGRO	131	115	-	1	1	-	-	-	1	1	3	3	5
CORVINA	82	9	7	7	7	6	11	8	5	4	7	6	6
JUREL	1.645	252	107	53	157	55	56	48	64	234	88	181	350
LENGUADO	93	1	-	1	-	-	-	87	1	1	1	1	1
MERLUZA COMUN	4.373	172	211	360	433	219	238	554	704	548	314	552	268
NERO O BACALAO	6	-	-	-	-	-	-	-	-	6	-	-	-
PEJEGALLO	2	-	-	-	-	-	-	-	-	-	-	1	-
PEJERREY	2	-	-	-	-	-	1	1	-	-	-	-	-
PEZ ESPADA	13	1	3	5	4	-	-	-	-	-	-	-	-
SARDINA COMUN	389	-	101	41	28	15	29	65	33	28	7	7	35
SARDINA ESPASOLA	68	13	-	15	36	-	-	4	-	-	-	-	-
TIBURON	3	-	-	-	-	-	-	-	-	-	-	3	-
TOLLO	2	-	-	-	-	-	-	-	-	-	-	1	-
PESCADOS NO CLASIF.	66	-	-	-	-	40	26	-	-	-	-	-	-
TOTAL CRUSTACEOS	1.238	163	107	111	104	122	154	152	91	17	53	81	83
CAMARON NAILON	362	74	29	26	30	20	22	23	41	13	33	26	25
GARBA	18	1	5	2	2	3	-	3	2	-	-	-	-
JAIBA	126	42	2	-	1	-	1	1	1	3	2	36	37
LANGOSTA J. F.	25	-	-	-	-	-	-	-	-	-	6	5	14
LANGOSTINO AMARILLO	707	46	71	83	71	99	131	125	47	1	12	14	7
TOTAL MOLUSCOS	904	21	43	416	25	42	26	46	22	61	23	30	149
ALMEJA	68	6	5	6	5	6	6	6	6	5	5	6	6
CHORITO	273	-	-	273	-	-	-	-	-	-	-	-	-
LOCO	549	15	37	137	11	36	20	36	16	56	18	24	143
MACRA	14	-	1	-	9	-	-	4	-	-	-	-	-
TOTAL OTRAS ESPECIES	16	1	1	2	1	2	1	1	3	1	1	1	1
PIZCO	4	-	-	-	-	1	-	1	2	-	-	-	-
PIURE	12	1	1	2	1	1	1	-	1	1	1	1	1

CUADRO No 23
 V REGION, SAN ANTONIO, DESEMBARQUE EN 1981
 POR ESPECIE Y MES
 (EN TONELADAS)

ESPECIE	TOTAL ANUAL	ENERO	FEBRERO	MARZO	ABRIL	MAYO	JUNIO	JULIO	AGOSTO	SEPTIEMBRE	OCTUBRE	NOVIEMBRE	DICIEMBRE
TOTAL GENERAL	15.435	1.504	1.575	2.332	1.206	1.219	1.088	1.758	1.880	684	697	774	718
TOTAL PESCADOS	14.182	1.436	1.535	2.271	1.132	1.181	915	1.419	1.703	616	623	714	637
ANCHOVA	2	-	-	-	-	-	0	-	-	2	-	-	-
ATUN ALETA AMARILLA	28	-	-	28	-	-	-	-	-	-	-	-	-
BLANQUILLO	2	-	-	-	-	-	-	1	-	-	1	-	-
BONITO	4	-	-	-	-	-	-	-	-	4	-	-	-
CABINZA	5	-	-	-	-	-	-	-	1	3	-	-	-
COJINZA	64	7	-	4	1	18	3	11	1	3	10	4	2
CONGRIO COLORADO	543	164	125	125	15	7	9	19	16	13	14	17	19
CONGRIO DORADO	317	17	7	3	3	7	12	34	36	47	52	55	44
CONGRIO NEGRO	779	89	59	112	39	46	29	48	33	54	68	123	79
CORVINA	108	15	16	6	19	4	10	4	4	3	3	14	7
JUREL	4.471	496	426	727	321	505	429	608	524	101	139	65	130
LENGUADO	25	2	1	2	4	2	1	1	1	2	3	2	4
LISA	38	1	1	1	5	2	1	1	2	6	4	9	6
MACHUTLO	0	-	-	-	-	-	-	-	-	-	0	-	-
MERLUZA COMUN	6.231	533	473	865	485	543	402	636	1.027	342	273	353	299
HERO O BACALAO	3	-	-	-	-	-	-	-	-	-	1	1	1
PALOMETA	3	1	-	-	-	-	-	-	1	-	-	-	-
PEJGALLO	281	25	15	16	10	23	7	35	38	14	38	38	22
PEJERREY	4	-	-	-	-	-	-	1	1	-	0	2	0
PEJEZORRO	0	-	-	-	-	-	-	-	-	-	0	0	0
PEZ ESPADA	164	2	23	95	38	4	1	1	-	-	-	-	-
ROBALO	13	-	-	-	1	1	1	1	2	3	1	1	1
SARDINA COMUN	107	-	7	3	6	11	8	12	13	13	0	18	16
SARDINA ESPAÑOLA	947	78	379	282	178	7	-	-	-	-	11	10	2
SIERRA	3	-	-	-	-	-	-	-	-	3	-	-	-
TIBURON	4	-	-	1	1	1	-	-	-	-	2	-	-
TOLLO	32	5	4	4	6	1	2	2	2	3	2	2	4
PESC. NO CLASIFICADOS	4	1	-	-	-	-	-	-	1	-	1	0	1
TOTAL CRUSTACEOS	611	5	1	1	2	11	151	309	127	2	2	0	1
CAMARON NAILON	107	-	-	-	-	8	40	49	9	1	-	-	-
GAMBA	2	-	-	-	-	-	-	2	-	-	-	-	-
JAIBA	14	5	1	1	2	1	-	-	-	1	1	0	1
LASCOSTINO AMARILLO	488	-	-	-	-	2	111	257	118	-	-	-	-
TOTAL MOLUSCOS	617	63	39	59	69	20	17	28	49	63	69	60	80
ALPEJA	13	-	-	-	-	-	-	-	-	-	-	7	-
LOCO	261	49	14	20	36	18	15	24	23	18	13	8	23
HACHA	342	14	25	39	33	2	2	4	26	45	50	45	57
PULPO	1	-	-	-	-	-	-	-	-	-	1	-	-
TOTAL OTRAS ESPECIES	25	-	-	1	3	7	5	2	1	3	3	0	0
ERIZO	22	-	-	1	3	7	4	2	1	3	1	0	0
OTROS MARISCOS	3	-	-	-	-	-	1	-	-	-	2	-	-

CUADRO No 25
VII REGION, CONSTITUCION, DESEMBARQUE TOTAL EN 1981
POR ESPECIE Y MES
(EN TONELADAS)

ESPECIE	TOTAL ANUAL	ENERO	FEBRERO	MARZO	ABRIL	MAYO	JUNIO	JULIO	AGOSTO	SEPTIEMBRE	OCTUBRE	NOVIEMBRE	DICIEMBRE
TOTAL GENERAL	1.776	185	144	93	111	61	108	194	74	243	199	159	205
TOTAL PESCADOS	1.723	168	143	91	107	58	108	193	71	237	186	158	203
COJINOVA	16	1	-	-	-	1	1	3	1	5	1	0	3
CONGRIO COLORADO	42	3	2	1	8	2	1	3	4	8	6	1	3
CONGRIO DORADO	162	27	17	7	1	1	-	-	4	36	26	29	14
CONGRIO NEGRO	545	71	31	21	13	8	22	19	13	59	97	85	106
CORVINA	169	6	10	9	11	12	19	51	7	15	9	9	11
JUREL	231	8	13	17	18	7	38	46	6	42	8	5	23
LENGUADO	14	1	2	1	2	1	1	1	1	1	1	1	1
LISA	24	6	2	3	2	1	1	4	-	-	1	1	3
MERLUZA COMUN	195	16	22	14	36	7	8	26	9	16	10	6	25
PEJEGALLO	163	13	27	4	1	6	5	24	18	31	18	12	4
PEJERREY	40	4	9	4	4	4	5	-	2	2	2	1	3
PEJEZORRO	1	-	-	-	-	-	-	-	-	-	0	0	1
ROBALO	40	2	3	4	5	2	4	5	4	4	3	2	2
TOLLO	80	9	5	6	6	6	3	11	2	18	4	6	4
PESCADOS NO CLASIF.	1	1	-	-	-	-	-	-	-	-	-	-	-
TOTAL CRUSTACEOS	6	2	-	-	1	1	-	-	-	1	1	0	0
JAIBA	6	2	-	-	1	1	-	-	-	1	1	0	0
TOTAL MOLUSCOS	29	5	1	1	3	2	-	-	2	3	10	0	2
LOCO	26	4	-	1	3	2	-	-	1	3	10	0	2
MACHA	3	1	1	-	-	-	-	-	1	-	0	0	0
TOTAL OTRAS ESPECIES	18	10	-	1	-	-	-	1	1	2	2	1	0
ERIZO	3	-	-	-	-	-	-	1	-	1	1	0	0
PIURE	15	10	-	1	-	-	-	-	1	1	1	1	0

CUADRO Nº 26
VII REGION, PELLUQUE, DESEMBARQUE TOTAL EN 1981
POP. ESPECIE Y MES
(EN TONELADAS)

ESPECIE	TOTAL ANUAL	ENERO	FEBRERO	MARZO	ABRIL	MAYO	JUNIO	JULIO	AGOSTO	SEPTIEMBRE	OCTUBRE	NOVIEMBRE	DICIEMBRE
TOTAL GENERAL	1.124	142	131	100	77	86	77	84	96	158	74	31	68
TOTAL PESCADOS	178	61	39	18	13	3	6	4	4	7	10	7	6
COJINOVA	6	-	-	-	-	-	-	-	-	1	5	0	0
CONGRIO COLORADO	30	-	-	12	3	-	-	-	1	5	2	4	3
CONGRIO NEGRO	42	25	16	-	-	-	-	-	-	-	0	1	0
CORVINA	47	21	11	1	4	1	4	2	1	-	1	0	1
JUREL	16	4	6	3	3	-	-	-	-	-	-	-	-
LENGUADO	3	2	1	-	-	-	-	-	-	-	0	0	0
LISA	0	-	-	-	-	-	-	-	-	-	0	-	-
MERLUZA COMUN	17	6	5	2	2	1	1	-	-	-	-	-	-
PEJEGALLO	1	-	-	-	-	-	-	-	1	-	-	-	-
FEJERREY	11	3	-	-	-	-	-	1	1	1	1	2	2
ROBALO	4	-	-	-	1	1	1	-	-	-	1	0	0
PESCADOS NO CLASIF.	1	-	-	-	-	-	-	1	-	-	-	-	-
TOTAL CRUSTACEOS	42	10	5	3	2	1	1	2	3	7	4	2	2
JAIBA	40	9	4	3	2	1	1	2	3	7	4	2	2
PICOROCO	2	1	1	-	-	-	-	-	-	-	0	0	0
TOTAL MOLUSCOS	360	22	30	54	49	35	27	28	31	62	14	4	4
ALMEJA	23	12	6	-	1	-	-	-	-	-	2	0	2
CHOLCA	204	-	21	34	32	21	15	21	21	39	-	-	-
LAPA	0	-	-	-	-	-	-	-	-	-	0	0	0
LOCO	133	10	3	20	16	14	12	7	10	23	12	4	2
TOTAL OTRAS ESPECIES	544	49	57	25	13	47	43	50	58	82	46	18	56
ERIZO	16	-	-	1	-	-	5	2	1	6	1	0	0
PIURE	528	49	57	24	13	47	38	48	57	76	45	18	56

CUADRO Nº 27
VIII REGION, TONEL. DESEMBARQUE TOTAL EN 1981
POR ESPECIE Y MES
(EN TONELADAS)

ESPECIE	TOTAL ANUAL	ENERO	FEBRERO	MARZO	ABRIL	MAYO	JUNIO	JULIO	AGOSTO	SEPTIEMBRE	OCTUBRE	NOVIEMBRE	DICIEMBRE
TOTAL GENERAL	14.030	32	21	1.890	1.302	626	2.372	1.731	1.560	806	1.307	1.415	968
TOTAL PESCADOS	9.844	1	-	589	938	343	1.991	1.497	1.035	411	1.096	1.207	736
ANCHOA	13	-	-	5	-	-	-	-	-	5	3	0	0
BLANQUILLO	24	-	-	-	-	-	1	-	-	-	18	5	0
COJINOVA	0	-	-	-	-	-	-	-	-	-	0	0	0
CONGRIO COLORADO	8	-	-	-	-	-	-	-	-	-	5	3	0
CONGRIO DORADO	0	-	-	-	-	-	-	-	-	-	0	0	0
CONGRIO NEGRO	1	-	-	-	-	-	-	-	-	-	0	1	0
CORVINA	0	-	-	-	-	-	-	-	-	-	0	0	0
JUREL	7.810	-	-	180	521	-	1.506	1.438	1.016	372	1.006	1.035	736
LISA	0	-	-	-	-	-	-	-	-	-	0	0	-
MERLUZA COMUN	398	1	-	-	-	-	89	59	19	34	44	152	0
PEJEGALLO	14	-	-	-	-	-	-	-	-	-	5	9	0
PEJERREY	5	-	-	-	-	-	-	-	-	-	3	2	0
ROBALO	0	-	-	-	-	-	-	-	-	-	0	0	0
SARDINA COMUN	634	-	-	394	228	-	-	-	-	-	12	0	0
SARDINA ESPASOLA	937	-	-	10	189	343	395	-	-	-	-	-	-
PESCADOS NO CLASIF.	0	-	-	-	-	-	-	-	-	-	0	0	0
TOTAL CRUSTACEOS	4.161	31	21	1.301	364	283	381	234	523	374	211	206	232
CAMARON NAILON	257	26	7	-	-	-	-	10	23	20	61	54	56
JAIBA	2	-	-	-	-	-	-	-	2	-	0	0	0
LANGOSTINO AMARILLO	3.900	5	14	1.301	364	283	381	224	498	352	150	152	176
PIROCOO	2	-	-	-	-	-	-	-	-	2	0	0	0
TOTAL MOLUSCOS	19	-	-	-	-	-	-	-	1	17	0	1	0
ALMEJA	1	-	-	-	-	-	-	-	-	-	0	1	0
CARACOL-TRUMULCO	0	-	-	-	-	-	-	-	-	-	0	0	0
CHOLGA	14	-	-	-	-	-	-	-	1	13	-	-	-
LOCO	4	-	-	-	-	-	-	-	-	4	0	0	0
TOTAL OTRAS ESPECIES	6	-	-	-	-	-	-	-	1	4	0	1	0
ERIZO	0	-	-	-	-	-	-	-	-	-	0	0	0
PIURE	6	-	-	-	-	-	-	-	1	4	0	1	0

POR ESPECIE Y MES
(EN TONELADAS)

ESPECIE	TOTAL ANUAL	ENERO	FEBRERO	MARZO	ABRIL	MAYO	JUNIO	JULIO	AGOSTO	SEPTIEMBRE	OCTUBRE	NOVIEMBRE	DICIEMBRE
TOTAL GENERAL	640.171	72.155	61.539	99.336	110.421	16.464	41.539	32.832	31.074	35.927	39.268	56.431	43.185
TOTAL PESCADOS	633.954	71.796	61.082	98.336	109.646	16.015	41.161	32.167	30.425	35.428	38.813	56.188	42.897
ANCHOA	5.075	60	74	5	181	567	-	64	4	255	1.536	1.700	629
BLANQUILLO	18	-	-	-	3	-	-	1	2	5	3	2	2
CABALLA	670	181	5	-	-	-	-	-	452	4	0	28	-
CABINZA	36	-	-	-	-	-	-	-	1	-	-	0	35
CABRILLA	3	1	-	1	-	-	-	-	-	-	-	1	-
CHANCHARRO	0	-	-	-	-	-	-	-	-	-	0	0	0
COCHINILLA	3	-	-	-	-	-	-	-	-	-	-	-	-
COJINOVA	309	162	27	31	8	7	6	3	-	7	15	13	30
CONGRIO COLORADO	141	16	21	14	9	-	1	2	4	10	25	19	20
CONGRIO DORADO	400	16	23	42	27	4	24	75	31	34	33	55	36
CONGRIO NEGRO	915	44	38	90	114	62	54	41	62	99	149	131	31
CORVINA	116	22	15	15	13	-	1	7	5	3	12	14	9
DORADO	3	-	-	-	-	-	-	-	-	3	-	-	-
JUREL	515.918	64.806	47.690	89.917	92.192	2.529	23.930	15.532	23.184	31.855	34.762	49.895	39.626
LENGUADO	4	-	-	1	1	-	-	1	-	1	1	-	1
LISA	15	-	1	1	1	-	-	3	-	7	2	-	-
MACHUELO	181	-	-	-	-	-	13	-	-	-	15	153	-
MERLUZA COMUN	14.647	1.089	944	881	1.330	1.280	1.388	1.853	1.323	1.287	853	1.382	1.037
MERLUZA DE COLA	81	79	-	-	-	-	-	-	-	-	0	0	2
MERLUZA DE TRES ALETAS	29	-	-	-	-	-	29	-	-	-	-	-	-
NERO O BAGALAO	17	4	2	3	2	-	-	2	-	-	1	1	2
PALOMETA	1	-	1	-	-	-	-	-	-	-	-	-	-
PEJEGALLO	456	11	10	14	18	41	26	70	15	32	170	34	15
PEJERREY	17	-	-	-	-	1	1	3	2	2	0	7	1
PEJEZORRO	3	2	1	-	-	-	-	-	-	-	-	-	-
PEZ ESPADA	1	-	-	-	1	-	-	-	-	-	-	-	-
RAYA	65	2	-	3	5	7	10	21	17	-	-	-	-
ROBALO	2	-	-	-	-	-	-	-	-	-	-	1	0
SARDINA COMUN	25.663	1.915	6.441	5.934	3.395	1.297	1.440	460	445	110	327	2.516	1.383
SARDINA ESPASOLA	69.153	3.383	5.788	1.385	12.347	10.220	14.238	14.029	4.877	1.713	903	235	35
SIERRA	1	-	-	-	-	-	-	-	-	-	-	1	-
TIBURON	1	-	-	-	-	-	-	-	-	-	-	-	1
TOLLO	9	-	-	-	-	-	-	-	1	1	5	-	2
PESCADOS NO CLASIF.	1	-	1	-	-	-	-	-	-	-	0	0	0
TOTAL CRUSTACEOS	4.176	282	260	910	514	360	197	452	394	262	186	177	182
CAMARON NAILON	567	3	37	10	2	-	60	64	106	63	38	92	92
JAIBA	102	6	2	3	14	1	4	8	11	16	12	14	11
LANCOSTINO AMARILLO	3.361	258	218	893	484	357	119	362	259	159	126	60	66
PICOROCO	146	15	3	4	14	2	14	18	18	24	10	11	13
TOTAL MOLUSCOS	1.788	55	182	75	223	83	157	189	234	215	240	46	89
ALMEJA	159	19	5	4	13	5	11	10	7	9	28	23	25
CARACOL - TRUMULCO	239	-	49	-	-	-	-	-	-	-	190	0	0
CHOLCA	1.035	-	81	57	181	64	119	159	191	182	1	-	-
CHORITO	13	3	-	2	3	3	-	-	-	-	1	1	-
LAPA	2	-	-	-	1	1	-	-	-	-	0	0	0
LOCO	337	33	47	12	23	10	27	20	36	24	20	21	64
MACHA	3	-	-	-	2	-	-	-	-	-	-	1	-
TOTAL OTRAS ESPECIES	253	22	15	15	38	6	24	24	21	22	29	20	17
ERIZO	20	-	-	1	4	-	1	2	2	2	0	-	-

VIII REGION, CORONEL, DESEMBARQUE TOTAL EN 1981

POR ESPECIE Y MES
(EN TONELADAS)

ESPECIE	TOTAL ANUAL	ENERO	FEBRERO	MARZO	ABRIL	MAYO	JUNIO	JULIO	AGOSTO	SEPTIEMBRE	OCTUBRE	NOVIEMBRE	DICIEMBRE
TOTAL GENERAL	15.903	3.164	1.141	2.945	3.061	265	305	103	459	1.438	1.492	927	603
TOTAL PESCADOS	13.577	2.886	1.030	2.686	2.811	149	147	53	215	1.293	1.091	730	486
ANGHOA	344	-	-	29	85	-	-	-	-	230	-	-	-
BLANQUILLO	17	-	-	-	-	2	-	-	2	-	2	0	8
CABALLA	3	-	-	-	-	-	-	-	2	1	-	-	-
CABRILLA	17	4	4	3	6	-	-	-	-	-	-	-	-
COJINOVA	1	-	-	-	-	1	-	-	-	-	0	0	0
CONGRIO COLORADO	81	11	8	9	10	5	5	5	4	8	8	0	8
CONGRIO DORADO	341	18	20	20	18	30	90	23	72	15	18	0	11
CONGRIO NEGRO	41	6	11	3	2	2	1	3	2	2	2	1	6
CORVINA	58	4	8	5	7	11	10	-	-	1	2	1	9
JUREL	2.708	1.206	781	309	176	5	3	6	25	80	33	27	57
LENGUADO	7	2	1	2	2	-	-	-	-	-	-	-	-
LISA	1	-	-	-	-	1	-	-	-	-	-	-	-
MACHUELO	55	27	2	4	3	-	-	-	-	4	0	0	15
MERLUZA COMUN	530	60	162	167	38	19	5	7	17	23	18	0	14
MERLUZA DE COLA	109	25	24	15	19	2	-	-	-	-	1	0	23
MERLUZA ESPAÑOLA	1	-	-	-	-	-	-	-	-	-	0	1	0
NERO	2	-	-	-	-	2	-	-	-	-	-	-	-
PEJEGALLO	54	3	2	3	4	2	17	9	2	4	1	0	7
PEJERREY	53	2	3	6	13	6	5	-	1	4	3	0	10
ROBALO	30	4	3	4	3	2	-	-	2	4	2	0	6
SARDINA COMUN	9.011	1.512	-	2.096	2.420	59	10	-	-	913	1.001	700	300
SARDINA ESPAÑOLA	81	-	-	7	4	-	-	-	69	1	-	-	-
SIERRA	21	-	-	2	-	-	-	-	11	-	0	0	8
TOLLO	5	1	1	1	1	-	1	-	-	-	-	-	-
PESCADOS NO CLASIF	6	1	-	1	-	-	-	-	-	-	0	0	4
TOTAL CRUSTACEOS	322	34	22	36	41	3	5	3	9	21	112	19	17
CAMARON NAILON	7	6	-	1	-	-	-	-	-	-	-	-	-
JAIBA	212	28	22	35	41	3	4	3	9	21	10	19	17
LANGOSTINO AMARILLO	102	-	-	-	-	-	-	-	-	-	102	-	-
PICOROCO	1	-	-	-	-	-	1	-	-	-	-	-	-
TOTAL MOLUSCOS	1.702	196	53	179	156	101	143	45	217	94	276	155	87
ALMEJA	2	-	-	-	-	-	-	-	-	-	0	2	0
CARACOL -TRUMILCO	719	57	-	22	33	50	80	15	115	26	190	131	0
CHOLGA	309	-	47	66	78	19	28	20	23	28	-	-	-
CHORITO	1	-	-	-	-	-	1	-	-	-	-	-	-
LOCO	671	139	6	91	45	32	34	10	79	40	86	22	87
HACHA	0	-	-	-	-	-	-	-	-	-	0	0	0
TOTAL OTRAS ESPECIES	302	48	36	44	53	12	10	2	18	30	13	23	13
ERIZO	18	-	-	2	5	1	2	-	1	4	3	0	0
PIURE	284	48	36	42	48	11	8	2	17	26	10	23	13

CUADRO Nº 30
IX REGION, PUERTO SAAVEDRA, DESEMBARQUE TOTAL EN 1981
POR ESPECIE Y MES
 (EN TONELADAS)

ESPECIE	TOTAL ANUAL	ENERO	FEBRERO	MARZO	ABRIL	MAYO	JUNIO	JULIO	AGOSTO	SEPTIEMBRE	OCTUBRE	NOVIEMBRE	DICIEMBRE
TOTAL GENERAL	108	18	7	16	12	9	7	-	18	6	2	0	13
TOTAL PESCADOS	108	18	7	16	12	9	7	-	18	6	2	0	13
CORVINA	12	6	-	-	1	1	-	-	1	-	0	0	3
LENGUADO	2	-	-	-	-	-	-	-	1	-	0	0	1
LISA	5	1	-	1	1	-	-	-	1	-	0	0	1
PEJERREY	6	1	1	1	1	-	-	-	1	-	0	0	1
ROBALO	83	10	6	14	9	8	7	-	14	6	2	0	7

CUADRO No 31
X REGION VALDIVIA, DESERTEANDO TOTAL EN 1981
POR ESPECIE Y MES
(EN TONELADAS)

ESPECIE	TOTAL ANUAL	ENERO	FEBRERO	MARZO	ABRIL	MAYO	JUNIO	JULIO	AGOSTO	SEPTIEMBRE	OCTUBRE	NOVIEMBRE	DICIEMBRE
TOTAL GENERAL	5.725	429	655	764	498	284	388	640	443	672	310	450	192
TOTAL PESCADOS	4.199	330	568	693	373	225	283	428	295	431	185	335	53
CABALLA	28	-	-	-	-	-	-	-	-	-	28	-	-
CABRILLA	1	-	-	1	-	-	-	-	-	-	-	-	-
CAZON	6	-	-	-	-	1	1	2	2	-	0	-	-
CHANCHARRO	42	4	3	3	-	-	-	-	-	28	3	-	-
COJINOVA	33	-	1	-	-	1	27	-	-	4	-	-	-
CONGRIO COLORADO	102	18	18	25	1	2	1	4	3	5	6	6	13
CONGRIO DORADO	125	10	12	14	10	2	4	49	4	2	13	3	2
CONGRIO NEGRO	52	-	-	20	-	-	21	11	-	-	-	-	-
CORVINA	87	9	5	9	18	11	3	3	10	6	3	8	2
JIREL	315	33	41	27	25	8	8	21	62	14	32	44	0
LISA	7	1	1	2	1	1	-	-	-	-	1	0	0
MERLUZA COMUN	1.038	134	174	327	82	23	6	64	87	73	14	23	31
MERLUZA DE COLA	275	20	6	1	11	-	-	51	25	134	27	-	-
MERLUZA ESPAÑOLA	48	-	-	4	-	-	-	34	-	-	10	-	-
HERO O BACALAO	1	-	-	-	-	-	-	1	-	-	-	-	-
PEJEGALLO	553	30	47	37	40	36	52	149	85	37	34	5	1
PEJERREY	27	3	1	1	3	1	2	2	2	2	4	4	2
RAYA	10	1	2	3	-	-	-	4	-	-	-	-	-
ROBALO	26	3	1	3	4	3	2	2	2	1	2	1	2
SARDINA COMUN	1	-	1	-	-	-	-	-	-	-	-	-	-
SARDINA ESPAÑOLA	235	-	-	-	-	-	-	-	-	-	-	235	-
SIERRA	5	-	-	-	1	-	-	-	-	-	0	4	0
TOLLO	33	4	2	5	1	6	3	3	4	2	1	2	-
PESCADOS NO CLASIF.	1.149	60	253	211	176	131	179	-	9	123	7	-	-
TOTAL CRUSTACEOS	29	3	13	4	4	-	-	-	-	1	1	1	2
JAIBA	28	3	12	4	4	-	-	-	-	1	1	1	2
PICOROCO	1	-	1	-	-	-	-	-	-	-	0	0	0
TOTAL MOLUSCOS	1.445	95	71	59	105	58	102	210	143	233	119	113	137
ALMEJA	36	4	1	8	4	-	2	1	5	5	2	1	3
CARACOL-TRUNULCO	67	35	9	-	-	-	-	-	16	-	0	7	0
CIOLGA	5	-	1	1	2	-	-	-	1	2	-	-	-
GHORITO	336	33	26	32	33	22	24	48	26	3	2	49	38
GHORO ZAPATO	11	-	-	-	-	1	-	1	5	2	1	1	0
LOCO	941	20	29	17	66	35	76	160	82	204	105	52	95
MACHA	49	3	5	1	2	-	-	-	8	17	9	3	1
TOTAL OTRAS ESPECIES	52	1	3	8	16	1	3	2	5	7	5	1	0
ERIZO	46	-	-	7	16	1	3	2	5	7	5	0	0
PIURE	6	1	3	1	-	-	-	-	-	-	0	1	0

X REGION, PUERTO RICO, DESEMBAQUE TOTAL EN 1981
POR ESPECIE Y MES
(EN TONELADAS)

ESPECIE	TOTAL ANUAL	ENERO	FEBRERO	MARZO	ABRIL	MAYO	JUNIO	JULIO	AGOSTO	SEPTIEMBRE	OCTUBRE	NOVIEMBRE	DICIEMBRE
TOTAL GENERAL	22.855	2.148	1.857	1.628	2.168	1.509	2.741	1.564	1.686	1.918	2.266	1.682	1.688
TOTAL PESCADOS	4.153	428	369	186	455	414	602	171	135	103	365	416	509
ANGUILA	0	-	-	-	-	-	-	-	-	-	-	-	0
BROTULA	0	-	-	-	-	-	-	-	-	-	-	-	0
CABALLA	12	-	-	-	-	-	-	-	-	-	0	11	1
CAZON	20	5	6	2	2	2	2	-	-	2	0	0	0
CHANCHARRO	19	-	-	-	-	2	-	-	-	-	-	10	7
COJINOVA	7	-	-	-	-	-	5	-	-	-	-	-	1
CONGRIO COLORADO	112	8	-	-	11	2	24	1	2	1	3	9	51
CONGRIO DORADO	99	2	9	2	3	2	4	1	-	-	5	15	56
CONGRIO NEGRO	2	-	-	-	-	-	-	-	2	-	-	-	-
CORVINA	33	4	5	1	7	9	1	-	-	1	0	0	5
DORADO	4	2	2	-	-	-	-	-	-	-	-	-	-
JUREL	582	21	52	47	71	79	47	21	66	54	72	35	17
MERLUZA COMUN	1.084	81	151	-	170	147	49	15	9	3	108	222	129
MERLUZA DE COLA	162	7	-	-	24	4	-	-	-	-	3	58	66
MERLUZA DE TRES ALETAS	0	-	-	-	-	-	-	-	-	-	-	-	0
MERLUZA ESPASOLA	648	64	73	96	95	74	90	2	2	-	6	14	132
MERO O BACALAO	208	151	20	8	1	1	2	3	-	-	1	8	13
PALONETA	0	-	-	-	-	-	-	-	-	-	-	-	0
PEJEGALLO	287	30	3	6	37	44	102	-	-	-	59	4	2
PEJERREY	132	1	4	4	10	3	6	5	16	19	42	12	10
RAYA	104	14	15	4	3	4	4	12	11	6	4	12	15
ROBALO	2	-	-	-	-	1	-	-	-	-	1	-	-
SALMON DEL PACIFICO	0	-	-	-	-	-	-	-	-	-	0	0	0
SARDINA COMUN	13	13	-	-	-	-	-	-	-	-	-	-	-
SIERRA	8	-	-	-	-	1	5	-	-	-	-	-	-
TOLLO	378	2	5	10	17	34	86	111	27	15	62	5	4
TRUCHA ARCO IRIS	52	23	23	5	-	-	-	-	-	1	-	-	-
PESC. NO CLASIFICADOS	185	-	-	-	4	1	180	-	-	-	-	-	-
TOTAL CRUSTACEOS	269	12	16	17	27	22	19	5	5	23	43	35	45
CENTOLLA	0	-	-	-	-	-	-	-	-	-	0	0	0
JAIBA	18	-	-	-	-	-	-	1	2	9	5	0	1
PICOROCO	251	12	16	17	27	22	19	4	3	16	38	35	44
TOTAL MOLUSCOS	17.280	1.683	1.446	1.233	1.579	968	2.025	1.261	1.413	1.643	1.678	1.219	1.132
ALFEJA	10.339	1.135	1.003	894	939	456	1.053	720	830	674	1.027	768	640
CALAHAR	19	-	-	-	12	4	3	-	-	-	-	-	-
CARACOL - TRUMULCO	60	-	-	-	-	-	-	-	1	-	0	32	27
CIOLGA	1.481	-	106	106	255	155	247	119	230	259	1	3	0
CIORITO	2.796	447	165	164	250	216	318	310	217	95	79	247	268
CHORO ZAPATO	115	1	1	1	1	3	85	3	3	2	1	0	0
LOCO	2.144	100	168	35	97	31	285	68	105	402	518	139	196
MAGIA	113	-	3	30	-	-	-	-	-	7	47	26	0
NAVAJUELA	4	-	-	-	-	-	-	-	-	-	4	0	0
OSTRA	209	-	-	1	25	83	34	29	27	4	1	4	1
TOTAL OTRAS ESPECIES	1.153	25	26	192	107	105	95	127	133	149	180	12	2
ERIZO	874	1	-	128	102	103	89	122	121	132	72	4	0
PIURE	222	24	26	64	5	2	6	5	12	10	61	5	2

CUADRO No 33
X REGION, CALBUCO, DESEMBARQUE TOTAL EN 1981
PCP. ESPECIE Y MES
(EN TONELADAS)

ESPECIE	TOTAL ANUAL	ENERO	FEBRERO	MARZO	ABRIL	MAYO	JUNIO	JULIO	AGOSTO	SEPTIEMBRE	OCTUBRE	NOVIEMBRE	DICIEMBRE
TOTAL GENERAL	11.450	878	1.673	1.669	1.784	953	634	1.162	1.902	546	59	105	85
TOTAL PESCADOS	172	42	11	19	23	5	6	6	5	4	5	11	35
CABRILLA	3	2	1	-	-	-	-	-	-	-	0	0	0
CAZON	0	-	-	-	-	-	-	-	-	-	0	0	0
CONGRIO COLORADO	8	3	1	1	-	-	-	-	-	-	1	1	1
CONGRIO DORADO	3	-	-	2	-	-	-	-	-	1	-	-	-
CONGRIO NEGRO	1	-	-	1	-	-	-	-	-	-	-	-	-
JUREL	68	17	5	8	9	2	3	2	1	-	0	3	18
MERLUZA COMUN	46	13	2	6	9	1	-	-	-	-	0	3	12
MERO O BACALAO	2	-	-	2	-	-	-	-	-	-	-	-	-
PEJERREY	14	6	-	2	2	-	-	1	1	1	1	1	1
RAYA	1	-	-	1	-	-	-	-	-	-	-	-	-
ROBALO	26	1	2	-	1	2	3	3	3	2	3	3	3
TOTAL CRUSTACEOS	202	4	15	7	5	1	-	-	119	8	3	36	4
CENTOLLA	2	-	-	-	-	-	-	-	-	1	1	0	0
PICOROCO	200	4	15	7	5	1	-	-	119	7	2	36	4
TOTAL MOLUSCOS	10.776	802	1.630	1.612	1.732	934	628	1.098	1.736	507	34	39	24
ALMEJA	2.395	8	697	738	411	240	1	136	82	40	23	9	10
CALAMAR	13	-	-	2	10	1	-	-	-	-	-	-	-
CARACOL - TRUMULCO	72	12	27	14	4	-	-	2	5	3	5	-	-
CHOLGA	4.058	-	230	322	620	419	611	488	1.136	232	-	-	-
CHORITO	2.984	625	423	370	532	207	5	385	385	18	0	24	10
CHORO	0	-	-	-	-	-	-	-	-	-	0	0	0
CULENGUE	7	3	2	-	2	-	-	-	-	-	-	-	-
LOCO	671	55	13	66	112	58	-	64	91	206	1	1	4
MACHA	299	91	184	13	1	-	-	-	-	-	5	5	-
NAVAJUELA	215	8	54	87	35	-	-	7	16	8	-	-	-
OSTRA	62	-	-	-	5	9	11	16	21	-	0	0	0
TOTAL OTRAS ESPECIES	300	30	17	31	24	13	-	58	42	27	17	19	22
ERIZO	61	-	-	5	6	9	-	21	3	1	4	12	0
PIURE	82	21	17	14	8	-	-	-	-	-	3	7	12
OTROS MARISCOS	157	9	-	12	10	4	-	37	39	26	10	0	10

CUADRO N° 34
X REGION, ANCUD, DESEMBARQUE TOTAL EN 1981
POR ESPECIE Y MES
(EN TONELADAS)

ESPECIE	TOTAL ANUAL	ENERO	FEBRERO	MARZO	ABRIL	MAYO	JUNIO	JULIO	AGOSTO	SEPTIEMBRE	OCTUBRE	NOVIEMBRE	DICIEMBRE
TOTAL GENERAL	13.244	977	1.208	961	1.688	790	933	1.169	1.359	1.296	1.182	858	823
TOTAL PESCADOS	275	45	37	29	37	37	14	8	24	11	11	18	4
CONGRIO COLORADO	2	-	-	-	-	-	-	-	1	-	1	0	-
CONGRIO DORADO	7	-	1	-	-	3	1	1	-	1	-	-	-
CONGRIO NEGRO	5	-	-	-	-	-	-	-	2	-	1	1	1
CORVINA	5	2	1	1	-	-	-	-	-	-	0	0	1
JUREL	56	6	-	6	10	7	6	2	6	3	3	5	2
MERLUZA COMUN	53	24	4	4	10	10	-	-	-	-	-	-	-
MERO	10	1	4	1	1	2	-	-	-	1	-	-	-
PEJECALLO	11	-	3	8	-	-	-	-	-	-	-	-	-
PEJERREY	2	-	-	-	2	-	-	-	-	-	0	0	0
RAYA	1	-	-	-	1	-	-	-	-	-	-	-	-
ROBALO	117	10	20	8	13	15	7	5	15	6	6	12	0
SIERRA	1	1	-	-	-	-	-	-	-	-	-	-	-
TOLLO	5	1	3	1	-	-	-	-	-	-	-	-	-
TOTAL CRUSTACEOS	120	11	2	3	13	6	5	15	17	28	2	7	11
CENTOLLA	0	-	-	-	-	-	-	-	-	-	-	0	0
JAIBA	23	2	1	1	-	-	-	1	2	9	1	1	5
PICOROCO	97	9	1	2	13	6	5	14	15	19	-	6	6
TOTAL MOLUSCOS	11.704	912	1.155	809	1.490	654	820	988	1.120	1.099	1.041	819	797
ALNEJA	10.023	809	1.037	714	1.270	608	709	810	893	864	862	731	716
CARACOL-TRUMULCO	63	50	-	2	-	-	-	11	-	-	-	-	-
CHOLGA	116	-	3	5	11	3	18	20	32	24	-	-	-
CHORITO	248	28	22	7	29	12	13	41	16	-	2	54	24
LOCO	618	6	19	15	30	3	28	48	87	177	140	11	54
NAVAJUELA	417	19	73	65	107	8	8	13	59	22	23	20	0
OSTRA	219	-	1	1	43	20	44	45	33	12	14	3	3
TOTAL OTRAS ESPECIES	1.145	9	14	120	148	93	94	158	198	158	128	14	11
ERIZO	973	-	-	113	124	79	76	135	183	145	118	0	0
PIURE	172	9	14	7	24	14	18	23	15	13	10	14	11

X REGIÓN CASTRO, DESEMBARQUE TOTAL EN 1981
POR ESPECIE Y MES
 (EN TONELADAS)

ESPECIE	TOTAL ANUAL	ENERO	FEBRERO	MARZO	ABRIL	MAYO	JUNIO	JULIO	AGOSTO	SEPTIEMBRE	OCTUBRE	NOVIEMBRE	DICIEMBRE
TOTAL GENERAL	22.221	1.551	2.373	1.856	1.986	1.968	1.811	1.990	2.038	2.434	2.867	654	713
TOTAL PESCADOS	5.215	599	496	567	614	522	438	397	409	511	472	112	78
CABALLA	20	15	-	-	3	-	-	-	-	2	0	-	-
CHANCHARRO	131	18	26	27	17	8	3	6	3	5	18	-	-
CAZÓN	2	1	1	-	-	-	-	-	-	-	-	0	0
COJINOVA	93	6	1	-	-	17	12	14	10	4	28	0	0
CONGRIO COLORADO	115	38	14	-	-	1	1	3	1	3	40	8	6
CONGRIO DORADO	553	28	23	44	55	58	169	118	17	12	21	3	5
CONGRIO NEGRO	0	-	-	-	-	-	-	-	-	-	0	0	0
CORVINA	126	21	20	1	1	-	-	-	-	15	25	31	12
JUREL	210	16	13	24	30	23	13	7	10	16	10	20	28
MERLUZA COMÚN	2.363	310	340	342	249	32	20	64	301	413	260	32	-
MERLUZA DE COLA	249	16	25	48	23	3	6	96	30	-	2	-	-
MERLUZA ESPAÑOLA	934	4	8	54	219	368	195	35	12	11	25	2	1
MEHO	78	25	2	7	4	2	7	9	2	2	3	6	9
PEJEGALLO	68	17	4	3	1	1	1	1	5	10	25	0	1
PEJERREY	40	-	5	9	5	3	1	3	2	4	4	2	2
RAYA	89	55	2	6	2	1	-	6	1	3	2	3	8
ROBALO	53	3	1	2	4	6	7	8	7	5	5	2	3
SARDINA COMÚN	1	-	1	-	-	-	-	-	-	-	-	-	-
SIERRA	5	-	-	-	-	-	3	2	-	-	-	-	-
TOLLO	67	26	10	-	-	-	-	7	8	6	4	3	3
PESCADOS NO CLASIF.	18	-	-	-	-	-	-	18	-	-	-	-	-
TOTAL CRUSTACEOS	272	3	19	12	21	-	-	33	23	58	50	21	32
CENTOLLA	2	2	-	-	-	-	-	-	-	-	-	0	0
JAIBA	17	1	2	-	-	-	-	-	-	-	2	3	9
PICOROCO	253	-	17	12	21	-	-	33	23	58	48	18	23
TOTAL MOLUSCOS	3.933	949	492	267	220	77	64	101	157	283	292	428	603
ALMEJA	1.762	288	135	125	81	35	27	19	53	157	215	234	393
CALAMAR	1	-	-	-	1	-	-	-	-	-	-	-	-
CARACOL-TRUJILCO	4	2	-	-	-	-	2	-	-	-	-	-	-
CHOLGA	277	-	104	14	16	11	7	28	42	55	0	0	0
CHORITO	958	405	116	37	69	30	20	39	56	34	18	83	51
CHORO ZAPATO	3	-	-	-	-	-	-	3	-	-	0	0	0
LOCO	598	243	38	1	8	1	1	9	4	34	57	98	104
MACHA	118	-	60	25	10	-	-	-	-	-	0	0	23
NAVAJUELA	196	11	39	65	33	-	-	-	1	-	2	13	32
OSTRA	16	-	-	-	2	-	7	3	1	3	0	0	0
TOTAL OTRAS ESPECIES	12.801	-	1.366	1.010	1.131	1.369	1.309	1.459	1.449	1.582	2.033	93	0
ERIZO	12.765	-	1.336	1.010	1.131	1.369	1.309	1.459	1.449	1.582	2.033	87	0
PIURE	6	-	-	-	-	-	-	-	-	-	0	6	0
OTROS MARISCOS	30	-	30	-	-	-	-	-	-	-	-	-	-

XI REGION, AYSÉN DESEMBARQUE TOTAL EN 1981

POR ESPECIE Y MES

(EN TONELADAS)

ESPECIE	TOTAL ANUAL	ENERO	FEBRERO	MARZO	ABRIL	MAYO	JUNIO	JULIO	AGOSTO	SEPTIEMBRE	OCTUBRE	NOVIEMBRE	DICIEMBRE
TOTAL GENERAL	882	62	62	88	74	28	54	108	81	89	113	65	58
TOTAL PESCADOS	126	12	13	11	18	3	12	13	9	11	11	7	6
CONGRIO COLORADO	42	7	7	6	5	1	4	-	-	-	5	3	4
CONGRIO DORADO	12	-	-	-	-	-	-	5	3	4	-	-	-
MERO	1	-	-	-	-	-	-	1	-	-	-	-	-
PEJERREY	2	-	-	-	1	-	-	-	-	-	1	0	0
ROBALO	69	5	6	5	12	2	8	7	6	7	5	4	2
TOTAL CRUSTACEOS	46	3	2	2	1	-	1	1	1	2	2	5	26
CANGREJO	1	-	-	-	-	-	-	-	-	-	-	-	1
CENTOLLA	1	-	-	-	-	-	-	-	-	-	-	0	1
JAIBA	24	-	-	-	1	-	-	-	-	-	0	1	22
PIGOROCO	20	3	2	2	-	-	1	1	1	2	2	3	3
TOTAL MOLUSCOS	353	47	47	42	-	-	21	37	36	30	14	53	26
ALMEJA	127	15	16	13	-	-	5	9	13	11	12	23	10
CHOLGA	108	-	18	18	-	-	13	21	20	18	-	-	-
CHORITO	82	30	11	9	-	-	2	6	2	-	0	15	7
LOCO	36	2	2	2	-	-	1	1	1	1	2	15	9
TOTAL OTRAS ESPECIES	357	-	-	33	55	25	20	57	35	46	86	0	0
ERIZO	357	-	-	33(1)	55(2)	25(3)	20(4)	57(5)	35(6)	46(7)	86(8)	0	0
OTROS MARISCOS	11(9)	-	-	-	-	-	-	-	-	-	-	-	-

- (1) 31 TONELADAS DESEMBARCADAS EN MELINKA
- (2) 52 TONELADAS DESEMBARCADAS EN MELINKA
- (3) 24 TONELADAS DESEMBARCADAS EN MELINKA
- (4) 18 TONELADAS DESEMBARCADAS EN MELINKA
- (5) 54 TONELADAS DESEMBARCADAS EN MELINKA
- (6) 30 TONELADAS DESEMBARCADAS EN MELINKA
- (7) 43 TONELADAS DESEMBARCADAS EN MELINKA
- (8) 84 TONELADAS DESEMBARCADAS EN MELINKA
- (9) 11 TONELADAS CORRESPONDIENTES A OTROS MARISCOS NO FUERON COMPUTADOS.

CUADRO No 37
XII REGION, MAGALLANES DESEMBARQUE TOTAL EN 1981

POR ESPECIE Y MES
(EN TONELADAS)

ESPECIE	TOTAL ANUAL	ENERO	FEBRERO	MARZO	ABRIL	MAYO	JUNIO	JULIO	AGOSTO	SEPTIEMBRE	OCTUBRE	NOVIEMBRE	DICIEMBRE
TOTAL GENERAL	2.039	249	78	95	207	86	61	82	146	204	200	309	322
TOTAL PESCADOS	121	7	14	13	19	6	6	9	6	7	11	12	11
CONGRIO DORADO	10	-	1	2	3	-	-	-	1	-	1	1	1
MERLUZA COMUN	4	-	-	-	2	-	1	1	-	-	-	-	-
PEJERREY	30	2	7	4	5	2	1	1	1	1	3	2	1
ROBALO	77	5	6	7	9	4	4	7	4	6	7	9	9
TOTAL CRUSTACEOS	1.588	212	20	59	83	57	23	50	122	173	183	296	310
CENTOLLA	1.275	205	-	-	-	2	-	28	113	164	177	286	300
CENTOLLON	310	5	20	59	83	55	23	22	9	9	6	10	9
PICOROCO	3	2	-	-	-	-	-	-	-	-	0	0	1
TOTAL MOLUSCOS	175	24	43	3	66	-	-	2	17	19	1	0	0
ALMEJA	5	2	2	-	-	-	-	-	-	1	0	0	0
CALAMAR	1	-	-	-	-	-	-	1	-	-	-	-	-
CHOLGA	116	-	19	1	66	-	-	1	10	18	1	0	0
CHORITO	51	20	22	2	-	-	-	-	7	-	0	0	0
LOCO	2	2	-	-	-	-	-	-	-	-	-	-	-
TOTAL OTRAS ESPECIES	155	6	1	20	39	23	32	21	1	5	5	1	1
ERIZO	155	6	1	20	39	23	32	21	1	5	5	1	1
OTROS MARISCOS	0	-	-	-	-	-	-	-	-	-	0	0	0

CUADRO N° 39
CHILE, DESEMBARQUE PESCA POR BARCOS EN 1981
POR ESPECIE Y REGION
(EN TONELADAS)

ESPECIE	R E G I O N												
	TOTAL PAIS	I	II	III	IV	V	VI	VII	VIII	IX	X	XI	XII
TOTAL GENERAL	3.084.505	2.020.034	295.910	24.810	93.358	15.322	-	-	635.296	-	9.775	-	-
TOTAL PESCADOS	3.072.476	2.020.034	295.910	24.810	93.358	11.487	-	-	617.102	-	9.775	-	-
ACUJILLA	5	-	5	-	-	-	-	-	-	-	0	-	-
AACHOA	276.059	206.747	66.466	-	2.360	2	-	-	484	-	-	-	-
BONITO	2.248	2.200	34	-	12	2	-	-	-	-	-	-	-
EROTULA	0	-	-	-	-	-	-	-	-	-	0	-	-
CABALLEA	96.436	93.869	1.375	-	458	4	-	-	670	-	60	-	-
CABINZA	1.023	-	106	-	850	32	-	-	35	-	-	-	-
CADRILLA	1	-	-	-	-	-	-	-	1	-	-	-	-
CACHURRETA	8	-	-	-	-	-	-	-	-	-	-	-	-
CAZEN	10	-	-	-	-	-	-	-	-	-	10	-	-
CHACHARRO	171	-	-	-	-	-	-	-	-	-	171	-	-
COJINOVA	2.460	614	1.285	-	88	45	-	-	297	-	131	-	-
CONGRIO COLORADO	615	-	-	-	-	381	-	-	-	-	234	-	-
CONGRIO DORADO	719	-	-	-	-	19	-	-	165	-	535	-	-
CONGRIO NEGRO	843	-	-	-	-	289	-	-	533	-	21	-	-
CORVINA	39	-	-	-	-	13	-	-	10	-	16	-	-
DORADO	3	-	-	-	-	-	-	-	3	-	-	-	-
JUREL	1.044.626	456.591	14.205	10.800	38.010	3.273	-	-	521.538	-	209	-	-
LISA	13	-	-	-	-	-	-	-	-	-	-	-	-
MACHUELO	2.176	792	-	-	1.192	11	-	-	181	-	-	-	-
MERLUZA COMUN	25.267	-	-	-	-	6.921	-	-	14.384	-	3.962	-	-
MERLUZA DE COLA	728	-	-	-	-	-	-	-	79	-	649	-	-
MERLUZA DE 3 ALETAS	29	-	-	-	-	-	-	-	29	-	0	-	-
MERLUZA ESPAÑOLA	1.237	-	-	-	-	-	-	-	-	-	1.237	-	-
MERO O BACALAO	29	-	-	-	-	-	-	-	-	-	29	-	-
PALOMETA	1	-	-	-	-	-	-	-	-	-	0	-	-
PEJEGALLO	1.379	-	-	-	5	231	-	-	324	-	819	-	-
PEJERREY	3	-	-	-	-	-	-	-	-	-	3	-	-
KAYA	163	118	-	-	-	-	-	-	-	-	45	-	-
ROCADOR	48	-	48	-	-	-	-	-	-	-	-	-	-
SARDINA COMUN	9.766	-	-	-	547	51	-	-	9.168	-	-	-	-
SARDINA ESPAÑOLA	1.603.925	1.259.082	212.386	13.849	49.028	145	-	-	69.200	-	235	-	-
SIERRA	2	-	-	-	-	-	-	-	-	-	2	-	-
TOLLO	97	-	-	-	-	-	-	-	-	-	97	-	-
TRECHA ARCO IRIS	23	-	-	-	-	-	-	-	-	-	23(1)	-	-
PESCADOS NO CLASIF.	2.324	-	-	161	808	67	-	-	1	-	1.287	-	-
TOTAL CRUSTACEOS	12.029	-	-	-	-	3.835	-	-	8.194	-	-	-	-
CAMARON NAILON	2.942	-	-	-	-	2.111	-	-	831	-	-	-	-
GAMBA	21	-	-	-	-	21	-	-	-	-	-	-	-
LANGOSTINO AMARILLO	9.066	-	-	-	-	1.703	-	-	7.363	-	-	-	-

(1) CORRESPONDEN A PRODUCCION DE PISCICULTURA

CUADRO No 40
CHILE, PRODUCCION DE CONGELADO EN 1981
POR ESPECIE Y REGION
(EN TONELADAS)

ESPECIE	TOTAL PAIS	R E G I O N									
		I	II	III	IV	V	REGION METROPOL.	VIII	X	XI	XII
TOTAL GENERAL	15.374 (*)	2.852	585	565	54	1.555	281	5.021	4.242	20	199
TOTAL PESCADOS	10.667	2.372	-	-	-	1.001	23	3.973	3.290	-	8
AGUJILLA	0	-	-	-	-	0	-	-	-	-	-
AYANQUE	1	1	-	-	-	-	-	-	-	-	-
BLANQUILLO	0	-	-	-	-	0	-	-	-	-	-
BONITO	2.176	2.176	-	-	-	-	-	-	-	-	-
CABALLA	70	62	-	-	-	-	-	-	8	-	-
CAZON	12	-	-	-	-	-	-	-	12	-	-
CHANCHARRO	38	-	-	-	-	-	-	-	38	-	-
COJINOVA	128	62	-	-	-	-	-	-	66	-	-
CONGRIO COLORADO	8	-	-	-	-	8	-	-	-	-	-
CONGRIO DORADO	432	-	-	-	-	-	2	108	318	-	4
CONGRIO NEGRO	175	-	-	-	-	84	14	55	22	-	-
CORVINA	25	-	-	-	-	0	-	-	25	-	-
DORADO	2	-	-	-	-	-	-	-	2	-	-
JUREL	3.031	-	-	-	-	37	0	2.974	20	-	-
LISA	62	62	-	-	-	-	-	-	-	-	-
MERLUZA COMUN	2.861	8	-	-	-	869	7	787	1.189	-	1
MERLUZA ESPAÑOLA	874	-	-	-	-	-	0	-	874	-	-
MERLUZA DE COLA	94	-	-	-	-	-	-	-	94	-	-
MERLUZA 3 ALETAS	19	-	-	-	-	-	-	19	-	-	-
MERO O BACALAO	89	-	-	-	-	-	-	0	89	-	-
PALOMETA	0	-	-	-	-	-	-	-	-	-	0
PEJEGALLO	231	-	-	-	-	1	-	9	221	-	-
PEJERREY	5	-	-	-	-	-	-	-	2	-	3
PEZ ESPADA	2	-	-	-	-	2	-	-	-	-	-
RAYA	95	-	-	-	-	-	-	21	74	-	-
RONCADOR	0	0	-	-	-	-	-	-	-	-	-
SALMON DEL PACIFICO	1	-	-	-	-	-	-	-	1	-	-
SIERRA	1	-	-	-	-	-	-	-	1	-	-
TOLLO	191	1	-	-	-	-	-	-	190	-	-
TRUCHA ARCO IRIS	44	-	-	-	-	-	-	-	44	-	-
PESCADOS NO CLASIF.	0	-	-	-	-	0 (1)	-	-	0	-	-
TOTAL CRUSTACEOS	1.463	-	-	-	1	507	-	758	3	3	191
CAHARON NAILON	544	-	-	-	-	392	-	152	-	-	-
CANGREJO	1	-	-	-	-	-	-	-	-	1	-
CENTOLLA	171	-	-	-	-	-	-	-	-	1	170
CENTOLLON	21	-	-	-	-	-	-	-	-	-	21
GAMBA	0	-	-	-	-	0	-	-	-	-	-
JAIBA	5	-	-	-	1	-	-	-	3	1	-
LANGOSTINO AMARILLO	721	-	-	-	-	115	-	606	-	-	-
TOTAL MOLUSCOS	2.887	480	585	565	53	47	258	290	592	17	0
ALMEJA	77	0	-	-	-	-	2	1	70	4	-
CALAMAR	8	-	-	-	-	-	-	-	8	-	-
CARACOL LOCATE	272	185	87	-	-	-	-	-	-	-	-
CARACOL TRINULCO	141	-	-	-	-	-	-	135	6	-	-
CHOLGA	62	62	-	-	-	-	-	-	0	-	0
CHORITO	90	-	-	-	-	-	1	-	86	3	0
LAPA	7	-	-	7	-	-	-	-	-	-	-
LOGO	2.186	233	498	558	52	42	252	154	387	10	-
MACHA	33	-	-	-	1	5	3	-	24	-	-
SAVAJUELA	11	-	-	-	-	-	-	-	11	-	-
TOTAL OTRAS ESPECIES	357	-	-	-	-	-	-	-	357	-	-
ERIZO	357	-	-	-	-	-	-	-	357	-	-

(*) NO INCLUYE PRODUCCION DE BARCOS FACTORIA. VER ANEXO N°3
(1) CORRESPONDE A ATUN.

CUADRO N° 41
CHILE, PRODUCCION DE SECO-SALADO EN 1981
POR ESPECIE Y REGION
 (EN TONELADAS)

ESPECIE	R E G I O N			
	TOTAL PAIS	I	VIII	X
TOTAL GENERAL	11	1	4	6
TOTAL PESCADOS	11	1	4	6
MERLUZA COMUN	10	-	4	6
SARDINA ESPAÑOLA	1	1	-	-

CUADRO N° 42
CHILE, PRODUCCION DE AHUMADO EN 1981
POR ESPECIE Y REGION
 (EN TONELADAS)

ESPECIE	R E G I O N		
	TOTAL PAIS	V	VIII
TOTAL GENERAL	34	2	32
TOTAL PESCADOS	34	2	32
CABALLA	2	2	-
JUREL	32	-	32
MERLUZA COMUN	0	0	0

CHILE, PRODUCCION DE CONSERVAS EN 1981
 POR ESPECIE Y REGION
 (EN TONELADAS)

ESPECIE	R E G I O N										
	I	II	III	IV	V	VIII	X	XII			
TOTAL GENERAL	8.711	1.465	208	11.131	255	5.405	2.256	109			
TOTAL PESCADOS	8.711	1.418	25	11.003	66	5.404	22	-			
ANCHOA	111	-	-	-	-	111	-	-			
BACALAO JUAN FERNANDEZ	17	-	-	-	17	-	-	-			
BONITO	49	1	-	5	-	-	-	-			
CABALLA	905	5	-	4	1	-	-	-			
CONGRIO	0	-	0	-	-	-	-	-			
CORVINA	1	-	-	-	1	-	-	-			
JUREL	898	114	7	3.776	0	4.204	11	-			
MACHUELO	27	-	-	27	-	-	-	-			
MERLUZA COMUN	0	-	-	-	0	-	-	-			
PEJERREY	11	-	-	-	-	-	11	-			
SARDINA COMUN	120	-	-	46	3	71	-	-			
SARDINA ESPAÑOLA	16.398	1.298	18	7.145	44	1.018	-	-			
TOTAL CRUSTACEOS	115	-	-	-	12	1	7	95			
CAMARON NAILON	1	-	-	-	1	-	-	-			
CENTOLLA	81	-	-	-	-	-	-	81			
CENTOLLON	14	-	-	-	-	-	-	14			
JAIBA	1	-	-	-	-	1	0	-			
LANGOSTINO AMARILLO	11	-	-	-	11	-	-	-			
PICOROCO	7	-	-	-	-	-	7	-			
TOTAL MOLUSCOS	2.709	47	183	128	177	-	2.168	6			
ALMEJA	575	-	-	-	-	-	575	-			
CALAMAR	5	-	-	-	-	-	5	-			
CARACOL TRUMULCO	14	-	-	-	-	-	14	-			
CHOLGA	508	11	-	-	-	-	493	4			
CHORITO	318	-	-	-	-	-	317	1			
CULENGUE	0	-	-	-	-	-	0	-			
LOCO	1.090	36	181	122	177	-	573	1			
MACHA	89	-	2	6	-	-	81	-			
NAVAJUELA	110	-	-	-	-	-	110	-			
TOTAL OTRAS ESPECIES	67	-	-	-	-	-	59	8			
ERIZO	34	-	-	-	-	-	26	8			
PIURE	2	-	-	-	-	-	2	-			
OTROS MARISCOS	31	-	-	-	-	-	31	-			

CUADRO No 44
CHILE, PRODUCCION DE HARINA EN 1981

POR ESPECIE Y REGION
(EN TONELADAS)

ESPECIE	R E G I O N									
	TOTAL PAIS	I	II	III	IV	V	VIII	X		
TOTAL GENERAL	688.318	478.764	64.581	5.199	17.540	886	121.101	247		
TOTAL PESCADOS	687.789	478.764	64.581	5.199	17.540	791	120.667	247		
AGUJILLA	7	6	1	-	-	-	-	-		
ANCHOA	72.159	53.815	16.735	-	564	-	1.045	-		
BONITO	16	3	13	-	-	-	-	-		
CABALLA	21.934	21.399	309	-	94	-	127	5		
CABINZA	208	-	37	-	165	-	6	-		
CHANCHARRO	3	-	-	-	-	-	-	3		
COJINOVA	384	131	209	-	14	-	30	-		
CONGRIO NEGRO	2	-	-	-	-	-	-	2		
JUREL	212.351	104.263	3.396	2.046	5.854	502	96.264	26		
MACHUELO	421	160	-	-	226	-	35	-		
MERLUZA COMUN	24	-	-	-	-	-	-	24		
MERLUZA DE COLA	45	-	-	-	-	-	-	14		
PEJEGALLO	1	-	-	-	1	-	-	0		
RAYA	1	-	-	-	-	-	-	1		
RONCACHO	11	-	11	-	-	-	-	-		
SARDINA COMUN	6.375	-	-	-	78	-	6.297	-		
SARDINA ESPAÑOLA	361.285	293.852	43.869	3.153	6.585	102	13.720	4		
PESCADOS NO CLASIF.	139	-	1	-	-	-	-	-		
DESECHOS DE PESCADOS	12.423	5.135	-	-	3.959	187	3.129	13		
TOTAL CRUSTACEOS	529	-	-	-	-	95	434	-		
DESECHOS DE CRUSTACEOS	529	-	-	-	-	95	434	-		

CUADRO No 45
CHILE, PRODUCCION DE ACEITE INDUSTRIAL EN 1981
POR ESPECIE Y REGION
 (EN TONELADAS)

ESPECIE	TOTAL PAIS	R E G I O N					
		I	II	III	IV	VIII	
TOTAL GENERAL	127.270	83.132	9.364	998	4.821	28.955	
TOTAL PESCADOS	127.270	83.132	9.364	998	4.821	28.955	
DESECHOS DE PESCADO	127.270	83.132	9.364	998	4.821	28.955	

CUADRO No 46
CHILE, PRODUCCION DE SECO-SOLUBLE EN 1981
POR ESPECIE Y REGION
 (EN M³)

ESPECIE	TOTAL PAIS	R E G I O N
		V I I I
TOTAL GENERAL	10.355	10.355
TOTAL PESCADOS	10.355	10.355
DESECHOS DE PESCADOS	10.355	10.355

CUADRO N° 47
CHILE, PRODUCCION DE DESHIDRATADO EN 1981
POR ESPECIE Y REGION
 (EN TONELADAS)

ESPECIE	R E G I O N		
	TOTAL PAIS	X	XI
TOTAL GENERAL	130	116	14
TOTAL OTRAS ESPECIES	130	116	14
ERIZO	130	116	14

CUADRO N° 48
CHILE, PRODUCCION DE AGAR-AGAR Y COLAGAR EN 1981

AGAR- AGAR	377 TONELADAS
COLAGAR	252 TONELADAS

CUADRO Nº 49
CHILE, CAPTURA DE BALLENAS EN 1981
POR MES, ESPECIE Y SEXO
 (EN UNIDADES)

ESPECIE	TOTAL PAIS	M E S											
		ENERO	FEBRERO	MARZO	ABRIL	MAYO	JUNIO	JULIO	AGOST.	SEPT.	OCTUBRE	NOV.	DICIEMB.
CACHALOTE	64	22	16	4	-	2	20	-	-	-	-	-	-
HEMBRAS	22	6	6	1	-	-	9	-	-	-	-	-	-
MACHOS	42	16	10	3	-	2	11	-	-	-	-	-	-

CUADRO Nº 50
CHILE, CAPTURA DE LOBOS MARINOS EN 1981
POR REGION, ESPECIE Y SEXO
 (EN UNIDADES)

ESPECIE	R E G I O N				
	TOTAL PAIS	I	II	IV	X
LOBO MARINO COMUN	1.413	46	17	1.000	350
HEMBRA	485	30	15	360	80
MACHOS	928	16	2	640	270

CUADRO No 51
CHILE. EXPORTACION DE PRODUCTOS DEL MAR EN 1981
POR ESPECIE Y TIPO DE ELABORACION
(EN TONELADAS)

	TIPO DE ELABORACION								
	TOTAL PAIS	FRESCO	CONGELADO	CONSERVA	SECO-SALADO	AHUMADO	HARINA	ACEITE	OTROS PRODUCTOS
TOTAL GENERAL	617.621	245	47.301	19.207	4	8	455.812	71.604	23.440
TOTAL PESCADOS	585.222 (*)	27	40.733	16.206	1	8	455.812	71.604	831
ATUN	2	-	-	2	-	-	-	-	-
BONITO	902	-	902	-	-	-	-	-	-
CABALLA	566	-	25	541	-	-	-	-	-
COJINOVA	226 (*)	-	226	-	-	-	-	-	-
CONGRIO	419	-	419	-	-	-	-	-	-
CORVINA	9	-	9	-	-	-	-	-	-
JUREL	942	-	-	942	-	-	-	-	-
MERLUZA	20.794 (*)	-	20.793	-	1	-	-	-	-
MERO	14	-	14	-	-	-	-	-	-
RAYA	173	-	173	-	-	-	-	-	-
SARDINA	14.689	-	292	14.397	-	-	-	-	-
TOLLO	406	-	406	-	-	-	-	-	-
TRUCHA	352 (4)	-	352	-	-	-	-	-	-
PESCADOS NO CLASIF.	474.124	27	17.122	324	-	8	455.812	-	831 (1)
DESECHOS DE PESC.	71.604	-	-	-	-	-	-	71.604	-
TOTAL CRUSTACEOS	1.357	9	1.186	162	-	-	-	-	-
CAMARON	374	-	374	-	-	-	-	-	-
CENTOLLA	220	9	62	149	-	-	-	-	-
JAIBA	14	-	14	-	-	-	-	-	-
LANGOSTINO	739	-	727	12	-	-	-	-	-
OTROS CRUSTACEOS	10	-	9	1	-	-	-	-	-
TOTAL MOLUSCOS	7.628	209	4.591	2.826	2	-	-	-	-
ALMEJA	861	-	189	672	-	-	-	-	-
CARACOL	347	-	347	-	-	-	-	-	-
CHOLGA	32	-	7	25	-	-	-	-	-
CHORITO	24	-	24	-	-	-	-	-	-
LOCO	5.828	174	3.911	1.741	2	-	-	-	-
MACHA	231	-	29	202	-	-	-	-	-
OSTRA	1	1	-	-	-	-	-	-	-
OTROS MOLUSCOS	304	34	84	186	-	-	-	-	-
TOTAL OTROS MARISCOS	350	-	328	13	1	-	-	-	8
ERIZO	350	-	328	13	1	-	-	-	8 (2)
TOTAL CETACEOS	556	-	463	-	-	-	-	-	93
BALLENA	556	-	463	-	-	-	-	-	93 (3)
TOTAL ALGAS SECAS	22.038	-	-	-	-	-	-	-	22.038
GRACILARIA	6.000	-	-	-	-	-	-	-	6.000
GELIDIUM	203	-	-	-	-	-	-	-	203
IRIDAEA	3.251	-	-	-	-	-	-	-	3.251
LESSONIA	12.191	-	-	-	-	-	-	-	12.191
OTRAS ALGAS	393	-	-	-	-	-	-	-	393
TOTAL OTROS	470	-	-	-	-	-	-	-	470
AGAR AGAR	377	-	-	-	-	-	-	-	377
COLAGAR	93	-	-	-	-	-	-	-	93

- (1) HUEVO
(2) EN ALCOHOL
(3) TOCINO
(*) INCLUYE PRODUCCION BARCOS FACTORIA
(4) PROVENIENTES CENTRO DE CULTIVO

FUENTE : BCO. CENTRAL DE CHILE
ODEPA
SERNAP

CUADRO Nº 52
EXPORTACION DE PRODUCTOS PESQUEROS AÑO 1981
(MILLONES DE US\$)

ANO	1980	1981	% VARIACION
TOTAL GENERAL	378,8	357,3	- 5,7
FRESCO-REFRIGERADO Y/O CONGELADO	65,7	77,2	17,5
PESCADO	41,1	52,0	26,5
LANGOSTINO	2,1	6,8	223,8
CAMARON	7,8	18,2	133,3
LOCO	12,9	0,2	-98,4
OTROS MARISCOS	1,8	-	-100,0
CONSERVAS	24,0	29,0	20,8
PESCADOS Y MARISCOS	24,0	29,0	20,8
HARINA	233,7	201,8	-13,6
PESCADO	233,7	201,8	-13,6
ACEITE	35,1	29,2	-16,8
PESCADO	35,1	29,2	-16,8
OTROS PRODUCTOS	20,3	20,1	-1,0
ALGAS	15,6	14,0	-10,3
ACAR - AGAR	4,3	5,0	16,3
OTROS	0,4	1,1	175,0

FUENTE : BANCO CENTRAL DE CHILE

CUADRO No 53
 ABASTECIMIENTO DE PESCADO Y MARISCO FRESCO EN SANTIAGO EN 1981
 POR ESPECIE Y PROCEDENCIA

(EN TONELADAS)

ESPECIE	TOTAL PAIS	COQUIMBO	LOS VILOS	VALPARAISO	SAN ANTONIO	TALCAHUANO	VALDIVIA	PUERTO MONTT
TOTAL GENERAL	32.348	890	659	136	4.627	10.968	584	14.484
TOTAL PESCADOS	16.124	35	6	59	4.615	10.725	510	174
ANCHOA	5	-	-	-	0	5	-	-
ATUN	1	-	-	-	1	-	-	-
BACALAO	13	-	-	-	-	11	-	2
BOQUITO	1	-	-	-	1	-	-	-
CABINZA	1	-	-	-	-	1	-	-
COJUNOVA	195	1	-	-	30	160	4	-
CONGRIO COLORADO	224	3	1	-	25	188	4	3
CONGRIO DORADO	646	-	-	-	106	504	33	3
CONGRIO NEGRO	995	1	-	4	277	712	1	-
CORVINA	275	3	-	-	51	165	42	34
J REL	1.311	-	-	8	1.015	275	1	12
LENGUADO	15	6	-	-	7	2	-	-
LISA	14	-	-	-	9	5	-	-
MERLUZA COMUN	11.550	4	-	47	2.883	8.250	366	-
MERLUZA ESPAROLA	24	-	-	-	-	-	-	24
PALOMETA	3	1	-	-	1	1	-	-
PEJEGALLO	619	6	-	-	162	407	39	5
PEJERREY	127	8	1	-	2	33	-	83
PEZ ESPADA	42	2	4	0	35	1	-	-
ROBALO	5	-	-	-	2	3	-	-
SARDINA	7	-	-	-	3	4	-	-
SIERRA	7	-	-	-	7	-	-	-
TIBURON	1	-	-	-	1	-	-	-
TOLLO	41	-	-	-	4	9	20	8
PESCADOS NO CLASIF.	2	-	-	-	-	2	-	-

TOTAL MARISCOS	16.224	855	653	77	12	243	74	14.310
ALMEJA	10.808	-	-	-	-	-	-	10.808
CHOLGA	401	-	-	-	-	109	-	292
CHORITO	1.528	-	-	-	-	8	70	1.450
CHURO ZAFATO	5	-	-	-	-	-	-	5
ERIZO	1.360	1	1	-	-	-	-	1.358
GAMBIA	77	-	-	71	5	1	-	-
JAIBA	93	30	63	-	-	-	-	-
LANGOSTINO	6	-	-	6	-	-	-	-
LAPA	5	2	3	-	-	-	-	-
LOCO	752	290	344	-	-	111	2	5
MACHA	621	390	218	-	7	2	2	27
OSTRA	27	-	-	-	-	-	-	27
PICURUCCO	340	-	-	-	-	10	-	330
PIURE	201	142	24	-	-	2	-	33

FUENTE: TERMINAL PESQUERO SANTIAGO

CUADRO No 54
CHILE, DESEMBARQUE DE PESCADO ENTRE 1972-1981
POR ESPECIE
(EN TONELADAS)

ESPECIE	1972	1973	1974	1975	1976	1977	1978	1979	1980	1981
TOTALES ANUALES	690.407	581.418	1.046.076	804.222	1.237.054	1.204.959	1.812.949	2.428.198	2.699.853	3.209.823
AGUJILLA	-	-	-	-	-	-	-	-	-	-
ANGCHA	367.914	191.796	389.194	239.846	434.045	18.669	229.008	50.627	102.694	325.145
ARGUJIA	-	-	-	-	-	-	-	-	-	-
ATAJANO	-	-	-	-	-	-	-	-	-	-
ATUN ALETA AMARILLA	-	-	-	-	-	-	-	-	-	-
ATUN ALETA LARGA	49	92	169	205	353	960	646	2	6	85
AYAHUPE	-	-	-	-	-	-	-	-	-	-
AZULEJO	-	-	-	-	-	-	-	-	-	-
BLASQUILLO	45	49	23	64	60	118	75	34	37	61
BOSQUITO	4.552	4.197	998	145	286	2.875	2.419	3.763	2.658	2.727
BROTIELA	-	-	-	-	-	-	-	-	-	-
CABALLA	678	646	249	239	803	688	182.680	89.117	102.279	97.457
CABINZA	273	253	319	382	222	106	1.166	1.507	785	1.210
CABRILLA	-	-	-	-	-	-	99	165	849	216
CAZON	-	-	-	-	-	-	-	-	-	-
CHANCHARRO	-	-	-	-	-	-	-	-	-	-
CACHIRUTA	-	-	-	-	-	-	-	-	-	-
COTIPEVA	1.643	825	920	1.310	1.869	1	966	3.033	6.045	3.380
CONGRIO COLORADO	1.486	1.159	1.649	1.688	1.367	1.623	1.229	1.024	1.849	1.758
CONGRIO DORADO	1.141	1.239	730	568	397	1.150	1.337	1.813	5.448	2.242
CONGRIO NEGRO	2.092	1.711	3.023	3.008	1.479	1.430	2.042	2.251	3.621	2.753
CORVINA	2.626	2.487	2.382	1.469	2.128	2.159	1.511	856	916	1.153
DORADO	-	-	-	-	-	-	-	-	-	-
IIAGUA	87.003	121.595	193.512	261.205	342.269	340.806	586.681	596.938	562.262	1.059.168
JUREL	223	894	383	272	240	124	121	100	116	263
LENGUADO	-	-	-	-	-	-	-	-	-	-
LISA	271	385	319	583	358	476	437	622	513	690
MACHUTLO	533	2.108	931	680	545	385	790	1.015	1.540	2.329
MERLUZA COMUN	66.887	46.501	43.483	32.433	29.639	36.563	34.144	31.806	31.731	32.739
MERLUZA DE COLA	-	-	-	-	-	-	-	-	-	-
MERLUZA ESPASOLA	-	-	-	-	-	-	-	-	-	-
MERLUZA DE TRES ALETAS	-	-	-	-	-	-	-	-	-	-
MERO O MACALAO	-	-	-	-	-	-	-	-	-	-
MULATA	-	-	-	-	-	-	-	-	-	-
PALOMETA	-	-	-	-	-	-	-	-	-	-
PEJICHALLO	1.566	1.268	598	609	824	1.628	2.458	1.278	1.289	1.951
PEJEPERRO	-	-	-	-	-	-	-	-	-	-
PEJERREY	626	400	953	919	902	240	326	380	477	592
PEJEZORRO	-	-	-	-	-	-	-	-	-	-
PEZ ESPADA	141	410	218	137	13	32	56	40	104	294
RAYA	-	-	-	-	-	-	-	-	-	-
RONCALO	465	593	888	861	853	644	646	691	574	388
SALMON DE ROCA	-	-	-	-	-	-	-	-	-	-
SARDINA COMUN	-	-	-	-	-	-	-	-	-	-
SARDINA ESPASOLA	131.673	187.509	391.053	231.772	355.362	633.936	732.799	1.618.937	1.772.702	1.626.229
SARGO	-	-	-	-	-	-	-	-	-	-
SIERRA	4.345	6.471	3.831	3.627	2.574	630	306	169	64	44
TIBURON	-	-	-	-	-	-	-	-	-	-
TOLLO	296	283	294	73	53	111	61	505	1.331	710
TRUCHA	-	-	-	-	-	-	-	-	-	-
PESCADOS NO CLASIF.	13.859	8.346	9.957	22.126	9.628	17.594	3.055	1.351	3.504	2.511(1)

CUADRO Nº 55

CHILE. DESEMBAQUE DE MARISCOS ENTRE 1972-1981 POR ESPECIE

(EN TONELADAS)

ESPECIE	1972	1973	1974	1975	1976	1977	1978	1979	1980	1981
TOTALES ANUALES	101.497	82.593	81.696	95.236	141.546	113.991	116.141	131.279	116.853	162.786
TOTAL CRUSTACEOS	46.753	37.146	36.945	46.222	72.194	54.753	53.280	38.379	10.089	15.538
CAMARON NAILON	7.719	8.334	7.561	7.934	6.751	7.879	9.331	3.728(1)	2.871(3)	2.971(5)
CARGREJO	-	-	-	-	-	-	-	11	21	1
CENTOLLA	391	355	511	609	1.028	1.721	1.908	2.265	1.351	1.280
CENTOLLON	-	-	-	-	-	-	637	952	429	310
JAIBA	992	559	754	1.184	1.105	1.109	949	1.253	1.124	884
LANGOSTA	60	50	57	44	48	31	23	39	17	25
LANGOSTINO COLORADO	33.142	25.272	27.218	35.862	62.662	43.370	40.025	29.242(2)	3.417(4)	9.066(6)
PICOROCO	4.449	2.576	844	589	600	643	407	889	859	1.001
TOTAL MOLUSCOS	43.658	36.404	36.512	40.379	54.001	45.500	51.240	76.017	88.631	69.222
ALMEJA	8.462	8.977	7.119	10.898	11.882	12.688	18.504	34.241	30.571	25.181
CALAMAR	-	-	-	-	-	-	66	212	24	34
CARACOL -TRIMULCO	-	-	-	-	-	-	743	1.075	2.317	1.224
CHOLGA	15.375	10.602	13.121	11.083	16.260	7.534	10.324	7.426	11.404	8.526
CHORITO	9.096	9.056	8.247	6.364	12.208	6.811	5.446	11.013	10.795	7.752
CHORO	-	-	-	6	17	-	42	100	122	129
CULENGUE	-	-	-	-	-	-	197	114	92	7
JIBIA	-	-	-	-	-	-	1	-	-	1
LAPA	-	-	-	-	-	-	25	85	302	288
LOCATE	-	-	-	-	-	-	-	1.076	2.378	2.957
LOCO	6.712	5.367	6.076	9.590	10.012	14.161	12.252	16.571	24.856	17.471
MACHA	3.730	2.222	1.873	2.183	3.090	3.800	3.135	2.890	4.334	4.280
NAVAJUELA	-	-	-	-	-	-	208	927	1.189	832
OSTION	6	129	30	167	475	433	221	67	-	-
OSTRA	277	50	46	88	57	73	74	213	239	506
PULPO	-	-	-	-	-	-	-	7	8	33
TOTAL OTRAS ESPECIES	11.086	9.043	8.239	8.635	15.351	13.738	11.621	16.883	18.133	18.027
ERIZO	4.170	2.458	1.206	2.105	9.809	8.517	6.925	13.206	13.649	15.502
PIURE	3.406	2.832	3.224	3.383	2.437	3.207	2.646	2.026	2.951	2.271
OTROS MARISCOS	3.510	3.753	3.809	3.147	3.105	2.014	2.050	1.651	1.533	254

- 1) 82 TONELADAS CORRESPONDEN A CAMARON DE PROFUNDIDAD, 8 TONELADAS CORRESPONDEN A CAMARON DE ROCA Y 3.639 CORRESPONDEN A CAMARON NAILON
- 2) 535 TONELADAS CORRESPONDEN A LANGOSTINO AMARILLO
- 3) 49 TONELADAS CORRESPONDEN A CAMARON DE ROCA, 123 A CAMARON DE PROFUNDIDAD Y 2.699 A CAMARON NAILON
- 4) 1.903 TONELADAS CORRESPONDEN A LANGOSTINO AMARILLO.
- 5) 29 TONELADAS CORRESPONDEN A CAMARON DE PROFUNDIDAD
- 6) CORRESPONDEN A LANGOSTINO AMARILLO.

CUADRO N° 56

CHILE, DESEMBARQUE DE PESCADOS ENTRE 1972-1981

POR CENTRO DE DESEMBARQUE

(EN TONELADAS)

CENTRO DE DESEMBARQUE	1972	1973	1974	1975	1976	1977	1978	1979	1980	1981
TOTALES ANUALES	690.407	581.418	1.046.076	804.222	1.237.054	1.204.959	1.812.949	2.428.201	2.629.577	3.209.823
ARICA	173.545	86.302	310.470	281.447	379.356	282.409	566.517	925.921	805.471	812.495
IQUIQUE	208.986	166.809	340.537	241.643	540.606	591.515	814.799	877.819	1.133.867	1.243.002
TOCOPILLA	1.548	4.174	8.021	2.038	919	754	438	34	1.581	45.330
ANTOFAGASTA	23.138	38.376	56.198	66.504	106.996	104.310	122.589	170.641	213.018	286.513
TALTAL	1.253	1.418	921	327	-	35	36	-	91	132
CALDERA	922	854	1.706	924	678	1.544	2.114	1.152	769	25.403
COQUIMBO	13.686	22.734	36.781	37.687	57.043	46.048	61.088	112.013	86.136	97.980
QUINTERO	133	144	280	252	396	208	201	177	636	2.848
VALPARAISO	21.389	20.940	9.599	8.993	11.960	9.042	8.782	7.413	5.856	7.910
SAN ANTONIO	45.546	39.892	37.429	27.836	25.629	31.986	27.826	24.588	22.320	14.248
CONSTITUCIÓN	919	1.693	194	348	982	955	755	766(1)	988	2.040(2)
PELLUHUE	455	423	188	181	189	162	120	119	174	178
TOME	827	1.231	790	936	1.180	1.508	4.665	41.311	629	9.844
TALCAHUANO	175.376	182.936	234.997	127.014	100.674	124.187	189.897	258.578	345.102	633.953
CORONEL	1.941	7.471	4.076	4.632	5.050	4.761	8.546	2.114	2.982	13.578
PUERTO SAAVEDRA	808	350	422	538	479	587	324	349	193	108
VALDIVIA	5.864	4.143	2.172	1.575	3.987	4.019	2.952	1.480	3.151	4.199
PUERTO MONTT	23	105	7	2	-	43	146	2.583	4.435	4.153
CALBUO	197	473	492	602	438	219	301	197	237	172
ANCUD	132	111	67	130	109	177	141*	204	197	275
CASTRO	434	14	236	372	130	231	365	324	1.423	5.215
AYSEN	132	145	140	107	160	142	135	161	140	126
MAGALLANES	153	680	353	134	93	117	210	257	181	121

(1) 372 TONELADAS CORRESPONDEN A INSPECCION PICHILEMU

(2) 317 TONELADAS CORRESPONDEN A INSPECCION PICHILEMU

CUADRO N° 57
CHILE, DESEMBARQUE DE MARISCOS 1972-1981
POR CENTRO DE DESEMBARQUE
(EN TONELADAS)

CENTRO DE DESEMBARQUE	1972	1973	1974	1975	1976	1977	1978	1979	1980	1981
TOTALES ANUALES	101.497	82.593	81.696	95.236	141.546	113.991	116.141	131.279	116.853	102.786
ARICA	479	347	299	541	620	564	1.319	2.690	1.299	926
IQUIQUE	792	766	582	378	2.151	952	643	1.284	3.936	3.337
TOCOPILLA	97	164	138	194	142	960	1.901	1.537	2.316	680
ANTOFAGASTA	535	298	262	171	118	258	354	1.468	2.670	2.393
TAL-TAL	172	252	95	276	-	43	19	-	2.819	1.286
CALDERA	114	247	401	320	687	221	1.268	976	3.261	3.628
COQUIMBO	3.713	2.413	3.201	5.969	9.754	9.343	7.767	3.605	6.582	5.567
QUINTERO	6.629	5.492	4.855	3.772	4.169	4.435	3.746	3.724	3.570	3.288
VALPARAISO	14.013	10.249	11.353	18.177	26.980	20.244	7.418	3.783	2.847	2.224
SAN ANTONIO	15.672	15.475	14.283	16.226	22.823	15.379	12.823	11.427	925	1.187
CONSTITUCION	535	473	153	177	309	419	344	499(1)	614	440(2)
PELLUHUE	620	445	264	190	206	401	748	907	1.114	946
TOME	7.353	4.808	6.627	7.093	7.786	8.218	9.860	10.837	1.080	4.186
TALCAHUANO	6.830	5.336	4.401	5.931	10.754	10.100	21.804	10.187	6.239	6.218
CORONEL	655	950	3.209	2.885	2.592	3.082	1.345	1.944	2.065	2.325
PUERTO SAAVEDRA	68	48	6	194	128	113	35	101	27	-
VALDIVIA	1.094	818	809	534	1.492	1.953	1.938	2.078	2.278	1.526
PUERTO MONTT	846	6.539	546	7.444	697	11.612	3.888	15.544	22.190	18.702
CALBUCO	25.431	22.099	20.821	15.717	37.042	10.009	14.333	17.669	20.478	11.278
AYCUD	6.446	1.521	156	823	1.031	3.057	9.675	14.135	13.474	12.969
CASTRO	1.650	487	2.059	1.488	4.163	6.048	8.721	20.907	12.155	17.006
AYSEN	1.369	1.425	824	1.507	1.543	2.256	864	897	417	756
MAGALLANES	6.382	1.941	6.352	5.299	6.315	4.284	5.331	5.190	4.537	1.918

(1) 444 TONELADAS CORRESPONDEN A INSPECCION PICHILEMU

(2) 387 TONELADAS CORRESPONDEN A INSPECCION PICHILEMU

CUADRO Nº 58
 BALLENAS CAPTURADAS POR CHILE
 ENTRE 1953-1981 POR ESPECIE
 (EN UNIDADES)

AÑO	TOTAL	CACHALOTE	BALLENA BOBA	BALLENA DE ALETA	BALLENA AZUL	BALLENA JOROB.
1953	1.198	698	24	283	172	21
1954	1.328	798	26	434	70	-
1955	1.297	746	32	359	150	5
1956	1.633	1.171	48	202	209	3
1957	2.512	2.299	39	69	100	5
1958	2.317	2.062	16	73	166	-
1959	2.232	2.062	17	70	80	3
1960	2.084	1.886	13	52	131	2
1961	2.334	2.160	13	16	142	3
1962	2.335	2.227	9	34	11	4
1963	1.540	1.491	6	11	31	1
1964	1.508	1.213	47	136	112	-
1965	1.348	267	439	265	371	6
1966	1.098	669	210	84	128	7
1967	513	321	191	1	-	-
1968	428	319	83	25	-	1
1969	253	221	31	-	-	1
1970	291	270	17	3	1	-
1971	251	246	1	3	1	-
1972	352	337	15	-	-	-
1973	246	232	14	-	-	-
1974	164	130	32	2	-	-
1975	106	48	58	-	-	-
1976	87	85	2	-	-	-
1977	61	43	18	-	-	-
1978	188	100	88	-	-	-
1979	99	34	65	-	-	-
1980	65	65	-	-	-	-
1981	64	64	-	-	-	-

CUADRO No 59
CHILE, PRODUCCION DE CONGELADO
ENTRE 1972-1981 POR ESPECIE
(EN TONELADAS)

	1972	1973	1974	1975	1976	1977	1978	1979	1980	1981
TOTAL GENERAL	5.517	20.120	4.345	6.924	10.693	11.830	14.048	22.389	13.517	15.3
PESCADOS	2.431	17.665	1.766	2.959	4.716	5.402	8.746	14.462	8.496	10.6
AGUJILLA	-	-	-	-	-	-	-	-	-	-
ANCHOA	-	-	-	-	-	-	7	-	-	-
AZULEJO	-	-	-	-	-	-	-	1	-	-
BONITO	-	-	-	-	1	911	1.357	1.447	1.708	2.1
CABALLA	-	-	-	-	-	-	613	1.499	467	-
CABINZA	-	-	-	-	-	-	6	1	3	-
CABRILLA	-	-	-	-	-	-	10	0	-	-
CAZON	-	-	-	-	-	-	-	6	13	1
COJINOVA	6	3	44	46	10	0	52	806	77	12
CONGRIO COLORADO	-	-	-	-	-	-	-	43	264	-
CONGRIO DORADO	-	-	-	-	-	-	88	264	22	43
CONGRIO NEGRO	42	100	20	59	102	143	25	63	118	17
COUVINA	0	4	0	21	125	24	21	11	31	2
JUREL	29	5.459	107	451	1.712	60	240	4.922	762	3.03
LENGUADO	-	-	-	-	-	-	-	0	-	-
LISA	-	-	-	-	-	-	25	131	123	6
MACHUELO	-	-	-	-	-	-	9	-	3	-
MERLUZA COMUN	2.223	11.957	1.419	1.536	2.018	3.173	4.214	3.637	2.755	2.88
MERLUZA DE COLA	-	-	-	-	-	-	-	102	50	9
MERLUZA ESPAÑOLA	-	-	-	-	-	-	-	10	86	87
MERO O BACALAO	-	-	-	-	-	-	15	56	162	8
PEJEGALLO	79	6	74	17	6	14	8	38	56	23
PEJERREY	52	49	42	25	-	3	-	10	17	-
PEZ ESPADA	0	-	-	-	-	-	-	-	-	-
RAYA	-	-	-	-	-	-	-	147	322	9
ROBALO	-	-	1	0	3	2	0	1	3	-
SALMON DEL PACIFICO	-	-	-	-	-	-	-	-	-	1
SARDINA COMUN	-	-	-	-	377	329	115	55	31	-
SARDINA ESPAÑOLA	-	-	-	-	-	-	1.906	993	879	-
SIERRA	-	-	-	-	13	-	-	-	-	1
TIBURON	-	-	-	-	-	-	1	13	4	-
TOLLO	-	-	5	1	2	-	-	134	385	191
TRUCHA ARCO IRIS	-	-	-	-	-	-	-	29	64	44
PESCADOS NO CLASIF.	-	87	54	803	347(1)	743(2)	34	43(4)	91(6)	41
MARISCOS	3.086	2.455	2.579	3.965	6.247	6.428	5.302	7.927	5.021	4.707
ALMEJA	-	-	-	-	12	43	205	676	378	77
CALAMAR	-	-	-	-	-	-	-	46	9	8
CAMARON NAILO	945	999	989	1.128	905	1.016	963	735	580(7)	544
CARACOL TRUMULCO	-	-	-	-	-	-	75	106	261	141
CARACOL LOCATE	-	-	-	-	-	-	-	65	151	272
CENTOLLA	29	22	35	21	70	162(3)	165	135	94	171
CENTOLLON	-	-	-	-	-	-	66	75	7	21
CHOLGA	-	-	-	-	3	1	3	60	97	62
CHORITO	-	-	-	17	19	24	-	704	339	90
ERIZO	-	-	-	-	-	-	182	414	235	357
GAMBA *	-	-	-	-	-	-	-	8	7	0
JAIBA	-	-	-	-	-	-	11	52	5	5
LANGOSTINO COLORADO	2.111	1.433	1.540	2.398	4.011	2.544	2.384	1.975(5)	237(8)	721
LAPA	-	-	-	-	-	-	1	9	6	7
LOCO	1	1	8	384	1.060	2.474	1.226	2.790	2.559	2.186
MACHA	-	-	3	-	5	10	21	66	52	33
PICOROCO	-	-	-	-	-	-	-	10	-	-
PIURE	-	-	-	-	-	-	-	0	-	-
PULPO	-	-	-	-	-	-	-	1	-	-
OSTION	0	-	4	17	17	-	-	-	-	-
OTRAS ESPECIES	-	-	-	-	145	154	-	-	4	12

- (1) ESTA CIFRA ESTA CONSTITUIDA POR 39% DE CABALLA
(2) ESTA CIFRA ESTA CONSTITUIDA POR 85% DE CABALLA
(3) 47 TONELADAS CORRESPONDEN A CENTOLLON
* GAMBA O CAMARON DE PROFUNDIDAD
(4) 11 TONELADAS CORRESPONDEN A AYANQUE
(5) 37 TONELADAS CORRESPONDEN A LANGOSTINO AMARILLO 1.938 TONELADAS CORRESPONDEN A LANGOSTINO COLORADO
(6) 9 TONELADAS CORRESPONDEN A AGUJILLA, 2 AYANQUE, 62 DE BACALAO J.F., 1 BLANQUILLO, 6 CHANCHARRO, 3 PALOMETA, 3 PEJERREY, 5 SARGO.
(7) 8 TONELADAS DE CAMARON DE ROCA
(8) 134 TONELADAS DE LANGOSTINO AMARILLO
(9) 19 TONELADAS CORRESPONDEN A MERLUZA DE TRES ALETAS
(10) CORRESPONDE A LANGOSTINO AMARILLO

CUADRO Nº 60
CHILE, PRODUCCION DE SECO-SALADO, AHUMADO
ENTRE 1972-1981 POR ESPECIE
(EN TONELADAS)

ESPECIE	1972	1973	1974	1975	1976	1977	1978	1979	1980	1981
TOTAL GENERAL	248	242	102	840	381	314	210	235	241	45
PESCADOS	171	203	15	198	231	121	65	37	161	45
CABALLA	-	-	-	-	-	-	-	-	-	2
CONGRIO NEGRO	-	-	-	-	1	0	-	-	2	-
CORVINA	-	-	-	-	2	-	-	-	-	-
JUREL	45	47	-	192	31	20	22	18	102	32
MACHUELO	-	-	-	-	-	-	1	-	-	-
MERLUZA COMUN	81	9	3	-	19	-	-	-	6	10
PEJEGALLO	34	7	-	-	148	56	22	3	4	-
ROBALO	9	6	7	3	13	18	8	10	2	-
SALMON DE ROCA	-	-	-	-	-	-	12	6	1	-
SARDINA COMUN	-	-	-	-	-	-	-	-	44	-
SARDINA ESPAÑOLA	-	-	-	-	-	-	-	-	-	1
SIERRA	1	132	-	-	-	-	-	-	-	-
TOLLO	-	-	-	-	-	-	-	-	-	-
PESCADOS NO CLASIF.	1	2	5	3	2	27	-	-	-	-
MARISCOS	77	39	87	642	150	193	145	198	80	-
ALMEJA	0	-	-	-	-	-	-	1	-	-
CHOLGA	77	39	87	642	102	146	123	112	80	-
CHORITO	-	-	-	-	36	-	-	0	-	-
ERIZO	-	-	-	-	8	36	22	85(2)	-	-
LANGOSTINO	0	-	-	-	-	-	-	-	-	-
PIURE	-	-	-	-	-	-	-	-	-	-
OTROS MARISCOS	-	-	-	-	4	11(1)	-	-	-	-

(1) CORRESPONDE A ALMEJA EN SU TOTALIDAD

(2) 58 TONELADAS CORRESPONDEN A DÉS HIDRATADO EN ALCOHOL

VALLE, PRODUCCION DE LUSSEVAS
ENTRE 1972-1981 POR ESPECIE
(EN TONELADAS)

ESPECIE	1972	1973	1974	1975	1976	1977	1978	1979	1980	1981
TOTAL GENERAL	11.969	10.455	13.825	8.956	15.137	16.493	23.364	27.487	38.012	29.540
TOTAL PESCADOS	10.247	8.923	11.737	7.339	12.689	14.361	21.263	25.164	34.658	26.649
AGUJILLA	-	-	-	-	-	-	53	3	-	-
ANCHOA	112	46	53	69	80	10	101	38	90	111
ANCUILA	-	-	-	-	-	-	1	1	-	-
ATUN ALETA AMARILLA	3	3	62	49	71	319	227	-	-	-
ATUN ALETA LARGA	-	-	-	-	-	-	-	1	1	-
BLANQUILLO	0	0	3	1	3	0	-	-	-	-
BONITO	1.259	1.037	332	29	25	243	216	184	212	49
CABALLA	-	-	-	-	-	-	2.239	785	1.075	905
COJINOVA	4	1	7	2	0	2	64	28	5	0
CONGRIO COLORADO	125	36	26	26	162	3	-	3	2	-
CONGRIO DORADO	-	1	4	-	-	-	2	0	-	-
CONGRIO NEGRO	-	-	-	-	-	-	0	1	-	-
CORVINA	-	0	1	1	-	-	0	-	-	1
JUREL	5.631	4.237	5.458	3.836	6.801	6.210	8.132	9.655	11.958	9.010
LISA	-	-	2	1	-	-	3	-	-	-
MACHUELO	73	20	114	101	26	8	9	4	15	27
MERLUZA COMUN	67	17	3	0	3	-	-	0	-	0
PEJEGALLO	-	-	-	0	2	-	-	-	-	-
PEJESREY	7	23	16	16	7	1	9	22	15	11
SARDINA COMUN	2.775	3.350	5.600	3.032	5.289	7.333	4.253	150	1.203	120
SARDINA ESPAÑOLA	-	-	-	-	-	-	5.947	14.284	20.059	16.398
SIERRA	113	29	31	1	43	4	1	-	-	-
TOLLO	-	103	-	5	175	1	1	-	-	-
PESCADOS NO CLASIF.	78	-	-	-	177(1)	227(2)	5	-	23(8)	17(11)
MARISCOS	1.722	1.532	2.088	1.617	2.448	2.132	2.101	2.323	3.354	2.891
ALMEJA	43	72	20	134	153	242	374	517	761	575
GALAVAR	-	-	-	-	-	-	10	23	5	5
CAMARON	20	8	1	-	-	13	7	2(5)	3	1(12)
CARACOL	-	-	-	-	-	-	0	-	-	14
CENTOLLA	77	77	112	157	190	280(3)	273	344	191	81
CENTOLLON	-	-	-	-	-	-	36	78	53	14
CHOLGA	634	254	697	410	666	445	636	305	655	508
CHORITO	459	490	608	326	446	325	270	445	463	318
CHORO	-	-	-	-	-	-	-	-	-	-
CULENGUE	-	-	-	-	-	-	43	2	-	0
ERIZO	3	34	39	41	86	40	56	19	125	34
LANGOSTINO COLORADO	82	55	149	137	263	216	50	23(7)	27(9)	11(9)
Loco	52	49	147	122	181	310	143	400	683	1.090
MACHA	42	33	41	63	89	67	36	21	115	89
NAVAJUELA	-	-	-	-	-	-	22	54	109	110
OSTICH	-	48	6	30	77	51	2	-	-	-
PICOROCO	3	13	16	8	6	6	3	0	2	7
PIURE	0	-	-	-	0	-	2	2	2	2
PULPO	-	-	-	-	-	-	0	-	-	-
OTROS MARISCOS	307	399	252	189	287	137	138	86(6)	160(10)	32(13)

(1) ESTA CIFRA ESTA CONSTITUIDA POR 76,42 DE CABALLA
(2) ESTA CIFRA ESTA CONSTITUIDA POR 59,52 DE CABALLA
(3) 25 TONELADAS CORRESPONDEN A CENTOLLON
(4) LA CIFRA 2 TONELADAS CORRESPONDEN EN SU TOTALIDAD A DORADO
(5) LA CIFRA 2 TONELADAS CORRESPONDEN EN SU TOTALIDAD A CAMARON DE ROCA
(6) ESTA CIFRA ESTA CONSTITUIDA POR 0,2 TONELADAS DE CAMBA, 1,7 TONELADAS DE JAIBA Y 84,1 TONELADAS CORRESPONDEN A OTROS MARISCOS
(7) 0,9 TONELADAS CORRESPONDEN A LANGOSTINO AMARILLO
(8) 13 TONELADAS DE BACALAO DE JUAN FERNANDEZ
(9) CORRESPONDE A LANGOSTINO AMARILLO
(10) 4 TONELADAS DE JAIBAS
(11) CORRESPONDE A BACALAO DE JUAN FERNANDEZ
(12) CORRESPONDE A CAMARON NAILON
(13) POSI UNA CORRESPONDE A JAIBA

CUADRO N° 62
CHILE, PRODUCCION DE HAPINA ENTRE 1972-1981
POR ESPECIE
(EN TONELADAS)

ESPECIE	1972	1973	1974	1975	1976	1977	1978	1979	1980	1981
TOTAL GENERAL	119.345	93.342	195.585	155.120	251.738	255.107	374.991	512.377	571.857	688.318
PESCADOS	115.773	89.991	192.494	150.502	243.281	249.416	368.998	509.949	571.640	687.789
AGUJILLA	-	-	-	-	-	-	32	3	-	7
ANCHOA	78.490	38.976	77.970	50.069	84.540	4.106	50.435	9.922	23.274	72.159
BLANQUILLO	-	-	-	-	-	-	0	0	-	-
BONITO	11	29	0	1	4	22	28	22	3	16
CABALLA	-	-	-	-	10.883	31.378	39.588	19.358	22.796	21.934
CABINZA	87	59	28	15	140	131	176	136	137	208
CABRILLA	-	-	2	-	0	-	-	1	3	-
COCHINILLA	-	-	-	-	-	-	-	5	-	-
COJINOVA	7	2	5	10	62	15	39	211	158	384
CONGRIO DORADO	-	-	-	-	-	-	1	-	-	-
CONGRIO NEGRO	-	-	-	-	-	-	-	1	-	2
CORVINA	-	-	-	-	-	-	-	0	-	-
JUREL	10.708	16.607	35.349	48.427	65.306	66.594	115.515	112.064	107.778	212.351
LISA	-	-	45	64	3	28	5	41	2	-
MACHUELO	30	4	41	20	8	7	130	152	259	421
MERLUZA COMUN	5.484	1.392	2.266	2.142	1.938	1.600	1.086	1.064	17	24
MERLUZA DE COLA	-	-	-	-	-	-	5	10	11	45
PAMPANITO	-	-	-	-	-	-	3	2	-	-
PEJEGALLO	4	-	-	3	1	95	43	25	9	1
PEJERREY	-	-	-	14	93	-	-	1	-	-
RAYA	-	-	-	-	-	-	-	12	133	1
ROBALO	-	-	-	-	-	-	-	0	-	-
RONCACHO O RONCADOR	-	-	-	-	-	-	98	93	136	11
SARDINA COMUN	18.930	30.898	73.771	45.226	77.227	139.732	146.822	3.185	4.931	6.375
SARDINA ESPAÑOLA	-	-	-	-	-	-	11.111	357.619	403.859	361.285
SIERRA	-	-	-	0	-	0	-	-	-	-
TOLLO	-	-	-	-	-	-	-	9	4	-
PESCADOS NO CLASIF.	472	1.046	1.348	3.478	1.203	3.013	139	63	163	142(2)
DESECHOS PESCADOS	1.550	978	1.669	1.033	1.873	2.695	3.742	5.950	7.967	12.423
MARISCOS	3.572	3.351	3.091	4.618	8.457	5.691	5.993	2.428	217	529
LANGOSTINO	-	-	-	-	-	-	79	-	-	-
DESECHOS DE CRUSTACEOS	3.572	3.351	3.091	4.618	8.457	5.680	5.914	2.428	217	529

(1) ESTA CIFRA ESTA CONSTITUIDA POR 9,1% DE CAMARON
(2) 3 TONELADAS CORRESPONDEN A CHANCHARRO

CUADRO N° 63
CHILE, PRODUCCION DE ACEITE INDUSTRIAL
ENTRE 1972- 1981 POR ESPECIE

(EN TONELADAS)

ESPECIE	1972	1973	1974	1975	1976	1977	1978	1979	1980	1981
TOTAL PESCADOS	16.900	11.137	29.178	25.765	34.969	57.780	75.706	108.922	111.000	127.270
DESECHOS DE PESCADOS	16.900	11.137	29.178	25.765	34.969	57.780	75.706	108.922	111.000	127.270

CUADRO N° 64
CHILE , PRODUCCION DE AGAR-AGAR ENTRE 1972-1981

(EN TONELADAS)

AÑO	CANTIDAD	TIPO DE ALGA ELABORADA
1972	107	GRACILARIA
1973	95	GRACILARIA
1974	94	GRACILARIA
1975	178	GRACILARIA
1976	241	GRACILARIA
1977	290	GRACILARIA
1978	327	GRACILARIA
1979	387	GRACILARIA
1980	410	GRACILARIA
1981	377	GRACILARIA

CUADRO Nº 65
CHILE, EXPORTACION DE PRODUCTOS DEL MAR
ENTRE 1972 - 1981 POR PRODUCTO
(EN MILES DE US\$)

PRODUCTO	1972	1973	1974	1975	1976	1977	1978	1979	1980	1981
TOTAL GENERAL	29.716,0	21.689,8	59.813,3	50.501,8	107.210,5	144.033,2	183.381,0	238.334,2	378.800	357.300
FRESC. REFR. O CONG.	7.181,9	6.218,0	3.752,6	7.401,3	12.972,9	27.543,8	27.744,5	51.121,2	65.700	77.200
ATUN	-	-	-	-	-	-	-	(5)	-	-
BONITO	-	-	-	-	20,6	-	-	(5)	-	-
CAMARON	1.144,8(1)	1.916,2(1)	2.003,1	1.674,2	2.127,1	-	-	(5)	4.897,6	7.800
CARNE Y TOCINO DE BALLENA	-	-	-	27,5	-	-	-	-	-	(6)
LANGOSTINO	5.578,1(1)	4.165,4(1)	1.530,9	3.591,9	7.123,4	11.182,0	7.652,2	7.476,3	2.100	6.800
MERLUZA	345,3	-	13,6	183,5	94,8	-	-	(5)	13.873,0	-
OTROS MARISCOS	48,6	3,6	100,7	819,0	2.709,7	15.096,2(4)	13.264,1(4)	16.060,0	14.700	200
OTROS PESCADOS	65,1	132,8	104,3	1.105,2	897,3	1.265,6	6.828,2	8.814,3	41.100	52.000
SECO SALADO-AHUMADO	-	-	4,0	56,2	70,7	566,9	163,0	390,1	-	-
MARISCOS	-	-	4,0	55,4	41,4	518,9	149,5	380,5	-	-
PESCADOS	-	-	-	0,8	29,3	48,0	13,5	9,6	-	-
OTROS	-	-	-	-	-	-	-	-	-	-
CONSERVAS	62,8	11,8	8.021,9	8.535,9	13.646,6	6.730,0	16.300,0	9.157,8	24.000	29.000
CAMARON	- (2)	- (2)	2.657,3	2.537,3	1.844,0	-	-	9,3	-	-
CENTOLLA	4,6	3,1	161,9	596,7	1.512,3(3)	3.028,6(3)	3.601,5(3)	3.340,3	-	-
LANGOSTINO	- (2)	- (2)	5.032,8	4.995,9	8.686,4	-	-	127,7	-	-
PESCADOS	3,5	1,2	0,0	21,8	401,6	1.021,8	2.237,1	3.883,2	-	-
OTRAS CONSERVAS	54,7	7,5	169,9	384,2	1.202,3	2.679,6	10.461,4	1.797,3	24.000	29.000
HARINA	17.826,2	13.600,3	35.230,8	24.226,8	63.429,9	86.310,2	106.012,1	142.124,6	233.700	201.800
BALLENA	-	-	-	-	81,9	-	-	-	-	-
MARISCOS	24,4	216,0	151,6	179,0	400,3	-	-	1.057,9	-	-
PESCADOS	17.801,8	13.384,3	35.079,2	24.047,8	52.947,7	86.310,2	106.012,1	141.066,7	233.700	201.800
ACEITE	2.899,8	-	7.347,6	3.248,2	10.481,9	13.460,4	21.542,5	21.467,3	35.100	29.200
BALLENA	-	-	-	10,5	22,7	0,1	-	-	-	-
PESCADO	2.899,8	-	7.347,6	3.237,7	10.459,2	13.460,3	21.542,5	21.467,3	35.100	29.200
OTROS PRODUCTOS	1.745,3	1.859,7	5.456,4	7.033,4	6.608,5	9.421,9	11.618,6	14.073,2	20.300	20.100
ALGAS	1.376,4	1.484,8	4.686,2	5.782,7	4.547,3	7.196,9	9.190,9	9.591,6	15.600	14.000
AGAR - AGAR	368,9	371,0	762,0	1.712,6	1.841,0	1.978,0	2.282,0	2.843,8	4.300	5.000
PIELES	-	-	-	-	91,2	-	** 107,1	1,0	-	-
DESPERDICIOS DE PESCADOS	-	3,9	-	-	0,5	-	-	0,7	-	-
OTROS	-	-	8,2	38,1	128,5	247,0	37,9	1.636,8	400	1.100

FUENTE : 1971 - 1976 SUPERINTENDENCIA DE ADUANAS DE VALPARAISO
1977 BANCO CENTRAL
1978 SUPERINTENDENCIA DE ADUANAS DE VALPARAISO

1979 SERNAP
1980 - 1981 BANCO CENTRAL

- (1) INCLUYE CONSERVAS
(2) INCLUIDO EN CONGELADO
(3) INCLUYE JAIBAS
(4) INCLUYE LANGOSTAS

- (5) INCLUIDO EN OTROS PESCADOS
(6) INCLUIDO EN OTROS PRODUCTOS
(**) VALOR CORRESPONDE A CUEROS DE LOBOS,
NO INCLUIDOS EN TOTALES

CUADRO N° 66
CHILE. ABASTECIMIENTO DE PESCADO Y MARISCO FRESCO
EN SANTIAGO ENTRE 1972-1981 POR ESPECIE
 (EN TONELADAS)

ESPECIE	1972	1974	1975	1976	1977	1978	1979	1980	1981
TOTAL GENERAL	28.714	24.938	23.191	24.563	30.093	32.527	28.291	29.922	32.348
TOTAL PESCADOS	15.544	13.285	10.025	10.932	14.980	16.975	14.443	16.120	16.124
AGUJILLA	-	-	-	-	-	-	5	6	-
ANCHOA	33	8	6	4	-	8	6	6	5
ATUN	-	-	-	-	-	-	4	13	1
BACALAO	-	-	-	-	-	-	19	14	13
BLANQUILLO	9	-	5	1	2	4	2	3	-
CABINZA	-	-	-	-	3	2	1	1	1
CABRILLA	5	-	-	1	3	4	1	-	-
COJINOVA	50	25	105	107	131	128	229	188	195
CONGRIO COLORADO	268	220	131	122	116	178	169	157	224
CONGRIO DORADO	755	305	221	280	393	324	497	605	646
CONGRIO NEGRO	1.164	523	758	688	808	1.207	1.314	1.078	995
CORVINA	1.072	454	352	447	424	340	237	236	275
JUREL	3.581	2.998	1.907	3.435	2.498	2.682	2.284	1.451	1.311
LENGUADO	38	19	16	11	5	15	18	20	15
LISA	54	22	18	28	25	8	16	14	14
MACHUELO	2	-	11	1	3	2	1	-	-
MERLUZA	6.368	7.686	5.775	5.053	9.859	10.928	8.631	11.407	1.550
MERLUZA ESPAÑOLA	-	-	-	-	-	-	30	45	24
PALOMETA	-	-	-	-	-	-	2	5	3
PEJEGALLO	616	69	383	405	537	903	743	734	619
PEJERREY	73	56	40	38	10	57	55	76	127
PEZ ESPADA	15	71	10	3	4	15	8	15	42
ROBALO	14	29	6	5	9	18	7	2	5
SALMON DE ROCA	-	-	-	-	-	-	5	-	-
SARDINA	-	-	4	2	3	8	2	6	7
SIERRA	1.161	383	208	203	64	62	2	2	7
TOLLO	18	-	2	7	18	33	16	27	41
TIBURON	-	-	-	-	-	-	0	4	1
OTROS PESCADOS	248	417	67	91	65	49	139	5	30
CARNE DE BALLENA	9	-	47	5	14	10	5	-	-
TOTAL MARISCOS	13.170	11.653	13.166	13.631	15.113	15.552	13.848	13.802	16.224
ALMEJA	5.900	7.339	8.362	8.283	9.217	9.371	9.141	8.877	10.808
CALAMAR	-	-	-	-	-	-	1	-	-
CAMARON	50	37	37	53	50	56	34(1)	78(1)	77(1)
CARACOL	-	-	-	-	-	-	0	-	-
CENTOLLA	5	-	0	-	-	-	-	-	-
CAJALGA	1.142	375	399	363	365	237	403	348	401
CHORITO	1.615	849	972	944	1.542	1.420	1.108	1.044	1.528
CHORO ZAPATO	-	-	-	-	-	27	24	5	5
ERIZO	2.195	993	1.151	1.223	1.863	1.711	1.254	1.592	1.360
JAITBA	50	72	45	61	66	69	37	59	93
LANGOSTINO	82	40	22	12	33	14	9	5	6
LAPA	-	-	-	-	-	-	2	1	5
LOCO	573	1.192	1.373	1.001	870	1.490	765	602	752
MACHA	360	279	361	349	590	587	681	761	621
OSTION	-	-	-	8	100	107	25	-	-
OSTRA	12	4	4	3	3	4	9	26	27
PICOROCO	804	331	373	1.276	347	305	270	286	340
PIURE	246	103	53	48	63	98	85	116	201
PULPO	-	-	-	-	-	-	0	-	-
OTROS MARISCOS	46	39	14	7	4	6	-	2	-

NOTA : 1973 SIN DATOS
 LOS TOTALES NO INCLUYEN CARNE DE BALLENA
 (1) LA CIFRA CORRESPONDE EN SU TOTALIDAD A CAMARON DE PROFUNDIDAD O GAMBA
 (2) 1 TONELADA CORRESPONDE A BONITO

ANEXO N° 1
INDUSTRIAS PESQUERAS QUE OPERARON EN 1981

INDUSTRIA	TIPO DE ELABORACION				
	CONGELADO	SECO-SALADO	AHUMADO	CONSERVAS	REDUCC. OIROS PRODUCTOS
ARICA					
EMPRESA PESQUERA EPERVA S.A.					X
SOCIEDAD PESQUERA COLOSO S.A.					X
PESQUERA GUANAYE S.A.					X
IND.PESQUERA INDO S.A.		X			X
EMPROMAR LTDA.	X				
INCALPRO LTDA.	X				
IQUIQUE					
EMPRESA PESQUERA EPERVA					X
EMPRESA PESQUERA DE TARAPACA S.A.	X				X
INDUS.PESQUERA DELUCCHI Y CIA LTDA.			X		X
SOC.PESQUERA ARIPEX LTDA.	X				X
IND.PESQUERA INDO S.A.			X		X
PESQUERA IQUIQUE S.A.				X	X
FRIGOMAR LTDA.	X				X
SOC.PESQUERA COLOSO S.A.					X
PESQUERA GUANAYE S.A.					X
PESQUERA DEL NORTE LTDA.				X	
TOCOPILLA					
EMPRESA PESQUERA SAN PEDRO S.A.					X
ANTOFAGASTA					
IND.PESQUERA MATEO ZLATAR Y CIA LTDA.					X
SOC.PESQUERA GUANAYE S.A. (ANTOFAGASTA)				X	X
SOC.PESQUERA GUANAYE S.A. (MEJILLONES)					X
PESQUERA FRIOMAR LTDA.		X			
TAL-TAL					
SOC.EXPORTADORA DE ALIMENTOS LTDA.	X			X	

CONGELADO SECO-SALADO AHUMADO CONSERVAS REDUCC. OTROS PRODUCTOS

CALDERA

SOC. ARMALY E HIJO LTDA. X X
 PESQ. YADRAN SOC. LTDA. X X
 MARCIA ROMAN URRU X X
 PESQUERA ATACAMA LTDA. X X
 SOC. AGRIMAR LTDA. X X

COQUIMBO

SOC. PESQ. COLOSO S.A. X X
 EMPRESA PESQUERA TARAPACA X X
 IND. PESQUERA VANGUARD LTDA. X X
 SOC. PESQ. SOUTH PACIFIC SEA FOODS LTDA. X X

REGION METROPOLITANA

CHILE EXPORTACIONES LTDA. X
 SOC. INDUST. Y PESQ. CONTINENTAL LTDA. X

QUINTERO

IND. PESQUERA DE ALTA MAR S.A. "ISESA" X
 JUAN PARRA DURAN X
 JUAN VEAS VEAS X

VALPARAISO

EMPRESA PESQ. ROBINSON CRUSOE S.A. X
 IND. PESQ. "PACIFIC SEA LTDA." X X
 PLANTA PILOTO DE LA ESCUELA DE PESQ. Y ALIMENTOS U.C.V. X
 IND. PESQ. FRANCIS DRAKE LTDA. X
 IND. LAKS SOC. PESQUERA LTDA. X

SAN ANTONIO

SOC. PESQUERA SAN ANTONIO S.A. "SOPESA" X

TOME

CIA. PESQUERA CAMANCHACA LTDA. X

TALCAHUANO

AHUMADERIA " SAN VICENTE "			X						
ALIMENTOS MARINOS S.A. "ALIMAR"								X	
JORGE SARQUIS Y CIA LTDA.								X	
PESQ. E INDUSTRIAS MARINAS LTDA.								X	
SOC. ALIMENTOS PHILROY (CHILE) LTDA.		X							
SOC. JOSE SAN MIGUEL Y CIA.								X	
PESQUERA IQUIQUE S.A.								X	
PESQUERA UNIDAS S.A.								X	
SOC. IND. PESQUERA ADRIA LTDA.								X	
SOC. IND. PESQUERA LINDOR SAAVEDRA A. Y CIA LTDA.							X		
SOC. PESQUERA LANDES LTDA.									X
SOC. HONORIO GARCES Y CIA LTDA "GAVI-MAR"		X							
IND. PESQUERA TIMONEL S.A.							X		
SOC. PESQUERA EL GOLFO STENGEL Y CIA LTDA.		X							
SOC. VASQUEZ Y CIA LTDA.								X	
SOC. MANUEL ENRIQUEZ Y CIA								X	
SOC. PESQUERA NICOLAS QUEIROLO Y CIA " QURBOSA"								X	
SOC. COOP. DE PESCADORES CONCEPCION ARAUCO LTDA. " COPECA"							X		
SOC. PESQUERA DEL SUR LTDA(PESCA SUR)		X							
FRANCISCO ARRIETA DEBROYE		X							
PRODUC. DEL MAR AHUMADOS		X							
CHILE EXPORTACIONES LTDA.		X							
AGROPECUARIA E INDUSTRIAL LTDA.									X
CIA PESQUERA TAMARUGAL									X
SOC. PESQUERA PACIFICO SUR LTDA.							X		
CORONEL									
SOC. PESQUERA VIENTO SUR LTDA.		X							
SOC. PESQUERA LEBU LTDA.		X							
VALDIVIA									
SOC. PESQUERA ABARCA Y CIA LTDA.		X							
PESQUERAS UNIDAS S.A.		X							

Continuación Anexo N° 1	CONGELADO	ECO-SALADO	AHUMADO	CONSERVAS	REDUC.	OTROS PRODUCTOS
EMPRESA PESQUERA INDUSTRIAL Y COMERCIAL						
" EPINCO "				X		
CONSERVERA MEHUIN LTDA.				X		
AGRIMAR LTDA.	X					
PUERTO MONTE						
SOC. PESQUERA EICOMAR LTDA.	X					
SOC. PESQUERA CHINQUIHUE LTDA.	X					
EMPRESA PESQUERA BARLOVENTO LTDA.	X			X		
SOC. PESQUERA TRANS-ANTARTIC LTDA.				X		
FABRICA DE CONSERVAS REINA DEL MAR LTDA.				X		
CIA PESQ. DE LOS CANALES DEL SUR LTDA.				X		
RODOLFO ZAPATA BASTIAS				X		
CALBUCO						
ALFONSO SOTO OJEDA Y CIA LTDA. "PHOENIX"				X		
CONSERVERA CORRAL S.A. "COCOSA"				X		
EMPRESA PESQ. TARAPACA S.A.				X		
DITZEL CABRERA Y CIA LTDA.				X		
PARANCAN HNOS. Y CIA "LOS CANALES"				X		
SOC. SOTO LENIZ E HIJOS LTDA "RIO BUTACO"				X		
SOC. VIOLA CASTRILLON E HIJO LTDA. " SAN MIGUEL "				X		
ANCUD						
PESQUERA FRIMAR LTDA.	X					
FEDERACION AUSTRAL DE COOP. PESQUERAS LTDA.						
" FRIGORIFICO FEDECOOP "	X					
FRIGORIFICO HISPANO CHILENOS LTDA.	X					
PESQUERA MARES DEL SUR LTDA.				X		
" PESQUERA CHILOE " RUTH FIERRO MORA	X					
CASTRO						
EMPRESA PEDRO BALTAR TEIJEIRO Y CIA LTDA.				X		
SOC. TAGLE Y STRANGER LTDA.	X					X
SOC. PESQUERA PALACIOS LTDA.	X			X		X
PESQUERA YADRAN SOC. LTDA.	X			X		
PESQUERA FESTRAMAR LTDA.	X					
HUGO CABRERA DITZEL "CAMPOMAR"			X			
SOC. AGROINDUSTRIAL CHILOE LTDA.	X					
BENMAR S.A.	X					X

Continuación Anexo N°1	CONGELADO	SECO-SALADO	AHUMADO	CONSERVAS	REDUCC.	OTROS PRODUCTOS
COYHAIQUE						
SOC.DE PRODUCTOS PESQUEROS LTDA.						X
SOC.COMERCIAL MAÑIHUALES LTDA.	X					
PUERTO NATALES						
PESQUERA POLO SUR LTDA.	X					
PUNTA ARENAS						
SOC.PESQUERA Y CONSERV.DOS OCEANOS LTDA.	X					
IND.PESQUERA GARAY Y CIA LTDA.	X					
PESQUERA MAGALLANES LTDA.	X					
PESQUERA CABO DE HORNO				X		
PESQUERA PUNTA MAR LTDA.	X					
PORVENIR						
COOP. DE PESCADORES TIERRA DEL FUEGO LTDA " COPETIF"					X	
PUERTO WILLIAMS						
IND.PESQUERA MAC-LEAN Y CIA LTDA.					X	

ANEXO No 2
CHILE, CAPTURAS EFECTUADAS POR BARCOS FACTORIA
DURANTE 1981

ESPECIE	TONELADAS
TOTAL GENERAL	80.847
BROTULA	2.120
CABRILLA	818
CHANCHARRO	108
COJINOVA	4.697
CONGRIO DORADO	4.550
JUREL	1.541
MERLUZA DE COLA	22.698
MERLUZA DE 3 ALETAS	5.059
MERLUZA ESPAÑOLA	37.008
RAYA	408
OTRAS ESPECIES	1.840

ANEXO No 3
CHILE, PRODUCCION BARCOS FACTORIA DURANTE 1981 ; CONGELADO
(EN TONELADAS)

ESPECIE	CONGELADO	H.G.	FILETE	HUEVOS	ENTERO
TOTAL GENERAL	35.842	24.556	3.671	1.241(1)	1.882
BROTULA	499	-	-	-	-
CABRILLA	282	-	-	-	-
CHANCHARRO	19	-	-	-	-
COJINOVA	2.771	-	-	-	-
CONGRIO DORADO	2.451	2.396	55	-	-
JUREL	1.156	-	-	-	1.156
MERLUZA DE COLA	4.848	3.827	1.021	-	-
MERLUZA 3 ALETAS	474	-	-	-	-
MERLUZA ESPAÑOLA	20.745	18.333	2.412	-	-
OTRAS ESPECIES	2.597	-	183	1.241	726

(1) Se estima que más de un 80% de la producción de huevos proviene de la Merluza española.

ANEXO Nº 4
CHILE, PRODUCCION BARCOS FACTORIA DURANTE 1981 : HARINA

ESPECIE	TONELADAS
DESECHOS DE PESCADO Y ESPECIES NO UTILIZADAS EN CONGELADOS	5.859

ANEXO No 5
PRODUCCION CENTROS DE CULTIVO MARINO AÑO 1981

ESPECIE	PRODUCCION (TONS.)
CHOI.GA	13,8
CHORITO	582,2
CHORO ZAPATO	31,4
OSTRA	119,3