

---

# ANUARIO

estadístico de pesca

**1986**

SERVICIO NACIONAL DE PESCA  
MINISTERIO DE ECONOMIA, FOMENTO Y RECONSTRUCCION  
CHILE

# INDICE

	PAG.
<b>GRAFICOS</b>	
Chile, Desembarque total entre 1977 y 1986	8
Chile, Desembarque de pescados entre 1977 y 1986	9
Chile, Desembarque de crustaceos entre 1977 y 1986	10
Chile, Desembarque de moluscos entre 1977 y 1986	11
Chile, Utilizacion de la pesca desembarcada en 1986	12
Chile, Produccion industrial pesquera entre 1977 y 1986	13
Chile, Recoleccion de algas entre 1980 y 1986	14
<b>NOMENCLATURA</b>	15
<b>NOMINA DE ESPECIES</b>	16
<b>DESEMBARQUE TOTAL EN 1986</b>	
Chile, por especie y region	19
Chile, por especie y mes	22
I Region, Arica, por especie y mes	25
I Region, Iquique, por especie y mes	26
II Region, Tocopilla, por especie y mes	27
II Region, Antofagasta, por especie y mes	28
II Region, Taltal, por especie y mes	30
II Region, Mejillones, por especie y mes	31
III Region, Caldera, por especie y mes	32
IV Region, Coquimbo, por especie y mes	34
V Region, Quintero, por especie y mes	36
V Region, Valparaiso, por especie y mes	37
V Region, San Antonio, por especie y mes	39
VI Region, Pichilemu, por especie y mes	41
VII Region, Constitucion, por especie y mes	42
VII Region, Pelluhue, por especie y mes	43
VIII Region, Tome, por especie y mes	44
VIII Region, Talcahuano, por especie y mes	46
VIII Region, Coronel, por especie y mes	48
VIII Region, San Vicente, por especie y mes	50
IX Region, Pto.Saavedra, por especie y mes	52
X Region, Valdivia, por especie y mes	53
X Region, Pto.Montt, por especie y mes	55
X Region, Calbuco, por especie y mes	57
X Region, Ancud, por especie y mes	58
X Region, Castro, por especie y mes	60
X Region, Quellon, por especie y mes	62
XI Region, Aysen, por especie y mes	67
XII Region, Magallanes, por especie y mes	64

## DESEMBARQUE INDUSTRIAL EN 1986

Chile, por especie y región	50
Chile, por especie y mes	67

## DESEMBARQUE ARTESANAL EN 1986

Chile, por especie y región	70
Chile, por especie y mes	72

## CAPTURA BARCOS FABRICA EN 1986

Chile, por especie y mes	75
--------------------------	----

## COSECHA CENTROS DE CULTIVO EN 1986

Chile, por especie y región	76
Chile, por especie y mes	77

## RECOLECCION DE ALGAS EN 1986

Chile, por especie y mes	78
Chile, por especie y región	78

## UTILIZACION DE MATERIA PRIMA EN 1986

Chile, por especie y línea de elaboración	79
I Región, Arica, por especie y línea de elaboración	81
I Región, Iquique, por especie y línea de elaboración	82
II Región, Toropilla, por especie y línea de elaboración	83
II Región, Antofagasta, por especie y línea de elaboración	84
II Región, Taltal, por especie y línea de elaboración	85
II Región, Mejillones, por especie y línea de elaboración	86
III Región, Caldera, por especie y línea de elaboración	87
IV Región, Coquimbo, por especie y línea de elaboración	88
V Región, Quintero, por especie y línea de elaboración	89
V Región, Valparaíso, por especie y línea de elaboración	90
V Región, San Antonio, por especie y línea de elaboración	91
VII Región, Constitución, por especie y línea de elaboración	92
VIII Región, Talcahuano, por especie y línea de elaboración	93
VIII Región, Coronel, por especie y línea de elaboración	95
IX Región, Pto. Saavedra, por especie y línea de elaboración	96
X Región, Valdivia, por especie y línea de elaboración	97
X Región, Pto. Maití, por especie y línea de elaboración	98
X Región, Calbuco, por especie y línea de elaboración	100
X Región, Ancud, por especie y línea de elaboración	101
X Región, Castro, por especie y línea de elaboración	102
X Región, Buñón, por especie y línea de elaboración	103
XI Región, Coyhaique, por especie y línea de elaboración	104
XII Región, Maitencillo, por especie y línea de elaboración	105
Región Metropolitana, por especie y línea de elaboración	106

## PRODUCCION EN 1986

Fresco - Enfriado por especie y region	108
Congelado por especie y region	109
Seco - Salado por especie y region	111
Ahumado por especie y region	112
Conservas por especie y region	113
Harina por especie y region	115
Aceite por especie y region	116
Deshidratado por especie y region	116
Agar - Agar por especie y region	117
Barcos Fabrica por especie y linea de elaboracion	118

## PLANTAS PESQUERAS EN OPERACION EN 1986

Chile, por inspeccion y linea de elaboracion	119
--	-----

## SERIES CRONOLOGICAS 1976 - 1986

Chile, Desembarque de pescados	125
Chile, Desembarque de mariscos	127
Chile, Desembarque de algas	128
Chile, Produccion de congelado	129
Chile, Produccion de conserva	131
Chile, Produccion de harina	133
Chile, Produccion de aceite	134
Chile, Produccion de agar-agar	134
Chile, Produccion de colágeno	134
Chile, Produccion de seco-salado	135
Chile, Produccion de ahumado	136
Chile, Produccion de deshidratado	136

ANUARIO  
estadístico de pesca

**1986**

# CHILE - DESEMBARQUE TOTAL 1977-1986

(en toneladas)

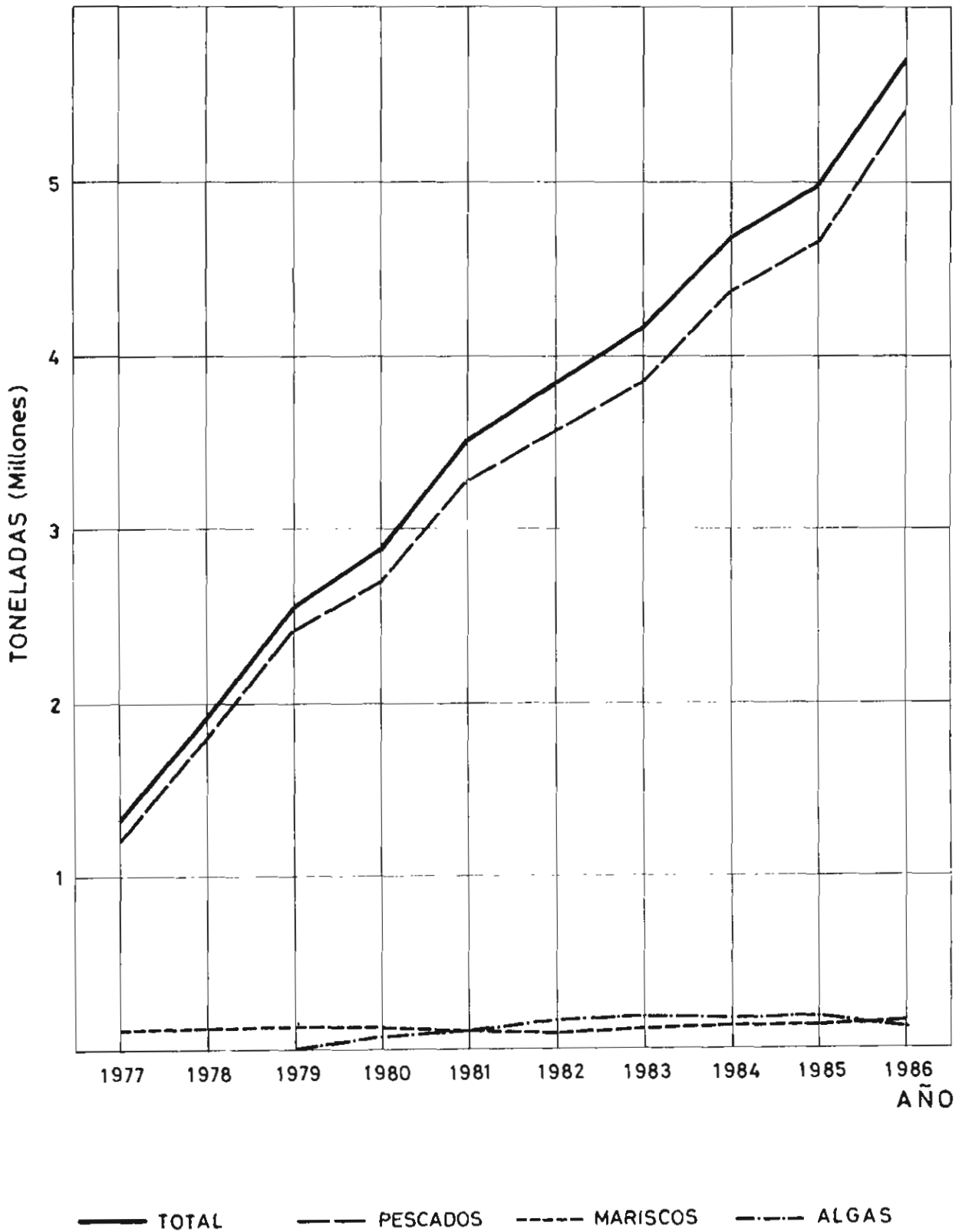

# CHILE - DESEMBARQUE PESCADOS 1977 - 1986

(en toneladas)

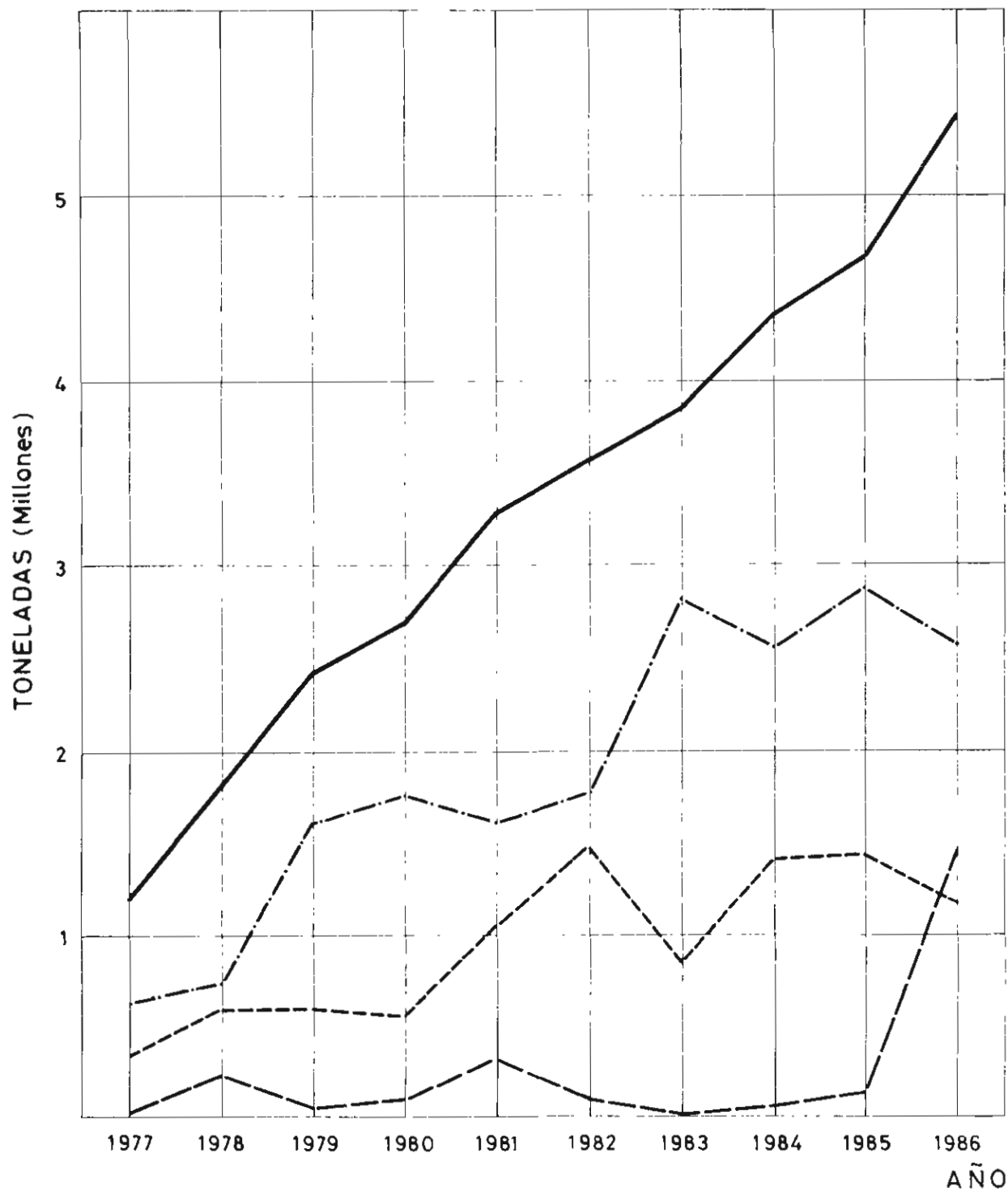

— TOTAL

- - - ANCHOA

- · - · - JUREL

- · - · - SARDINA

# CHILE - DESEMBARQUE CRUSTACEOS 1977-1986

(en toneladas)

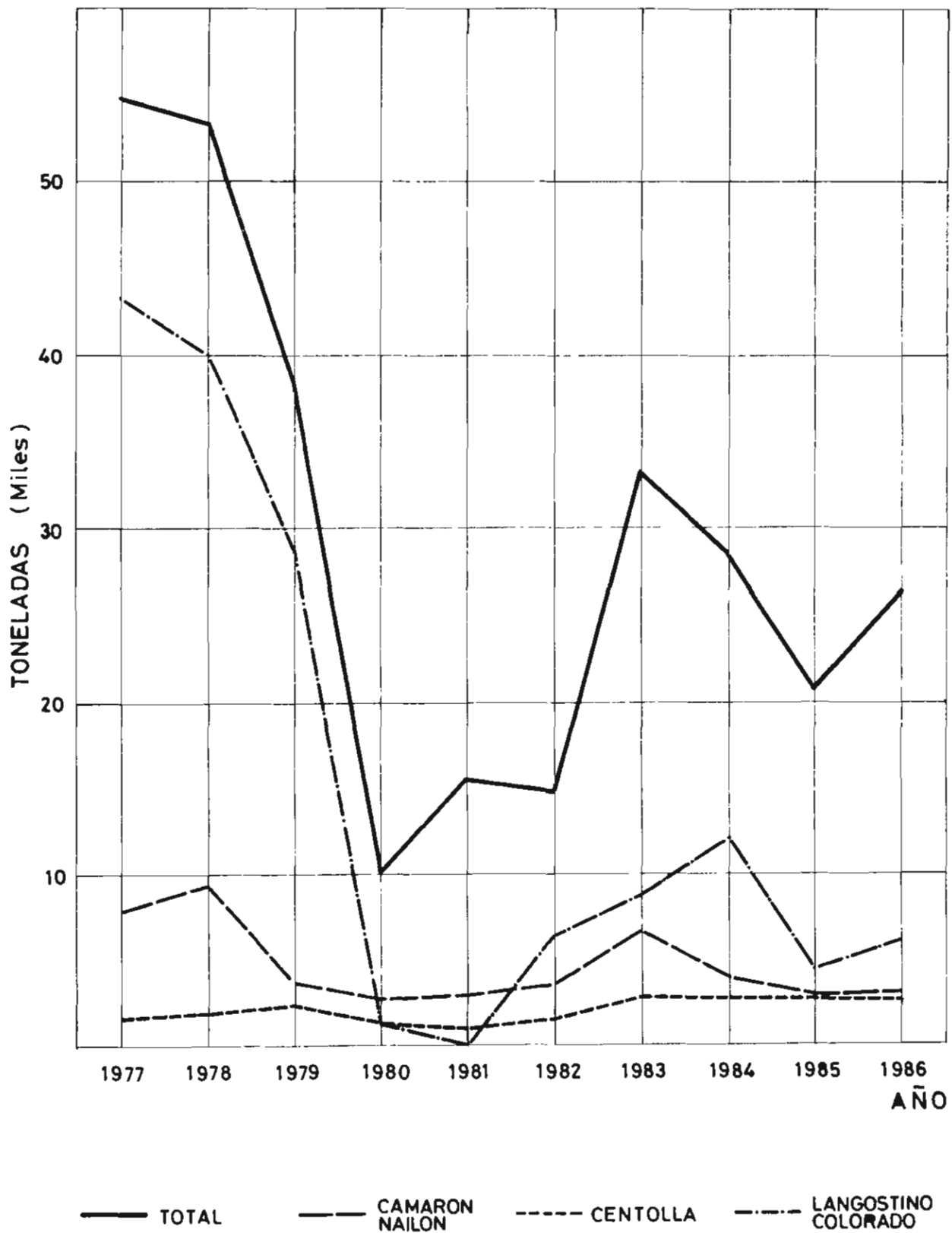



# CHILE - DESEMBARQUE MOLUSCOS 1977 - 1986

(en toneladas)

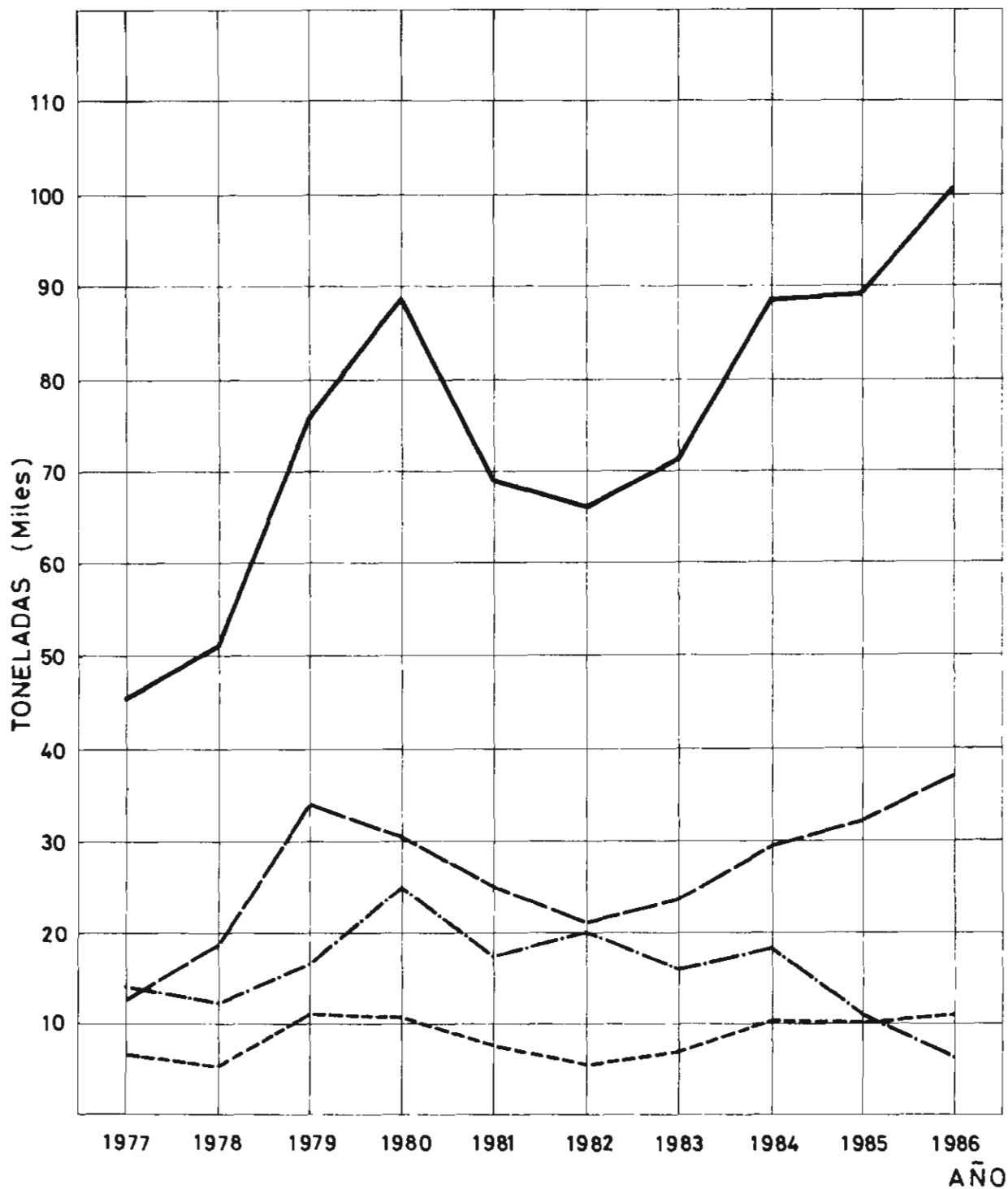

— TOTAL

- - - ALMEJA

- - - CHORITO

- · - · - LOCO

CHILE - UTILIZACION DESEMBARQUE 1986

PESCADOS: 5 414.891 ton

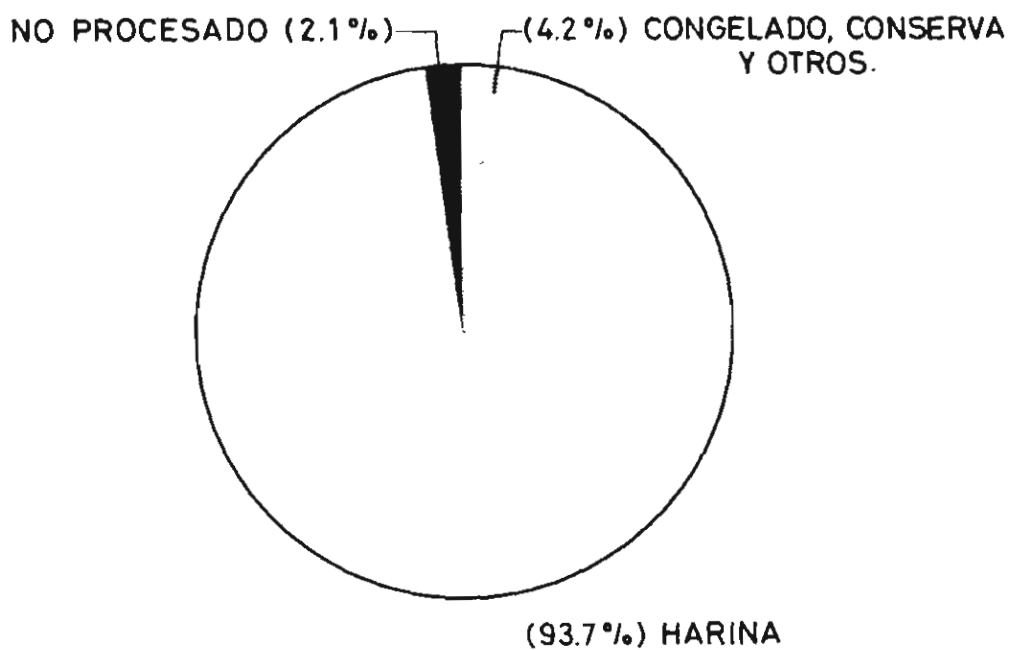

CHILE - UTILIZACION DESEMBARQUE 1986

MARISCOS: 156.753 ton

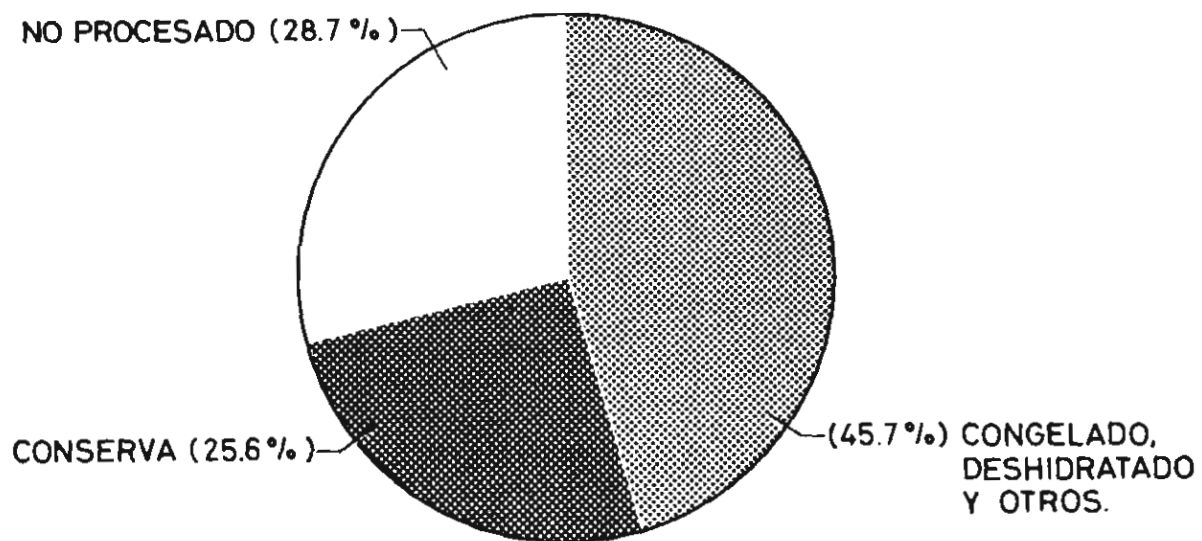

# CHILE-PRODUCCION TOTAL 1977-1986

(Producto terminado en toneladas)

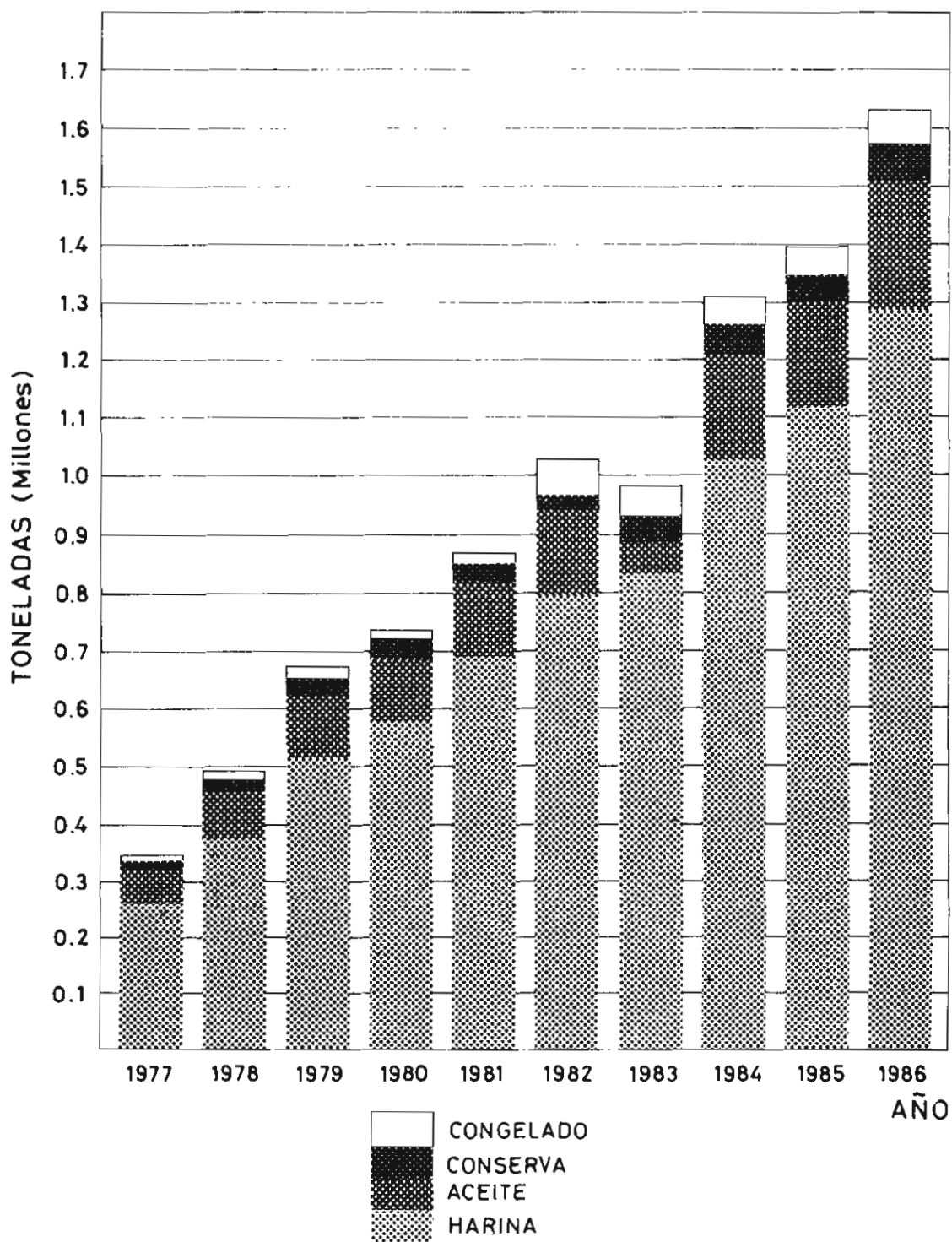

# CHILE - RECOLECCION ALGAS 1980 - 1986

(en toneladas al 90% de humedad)

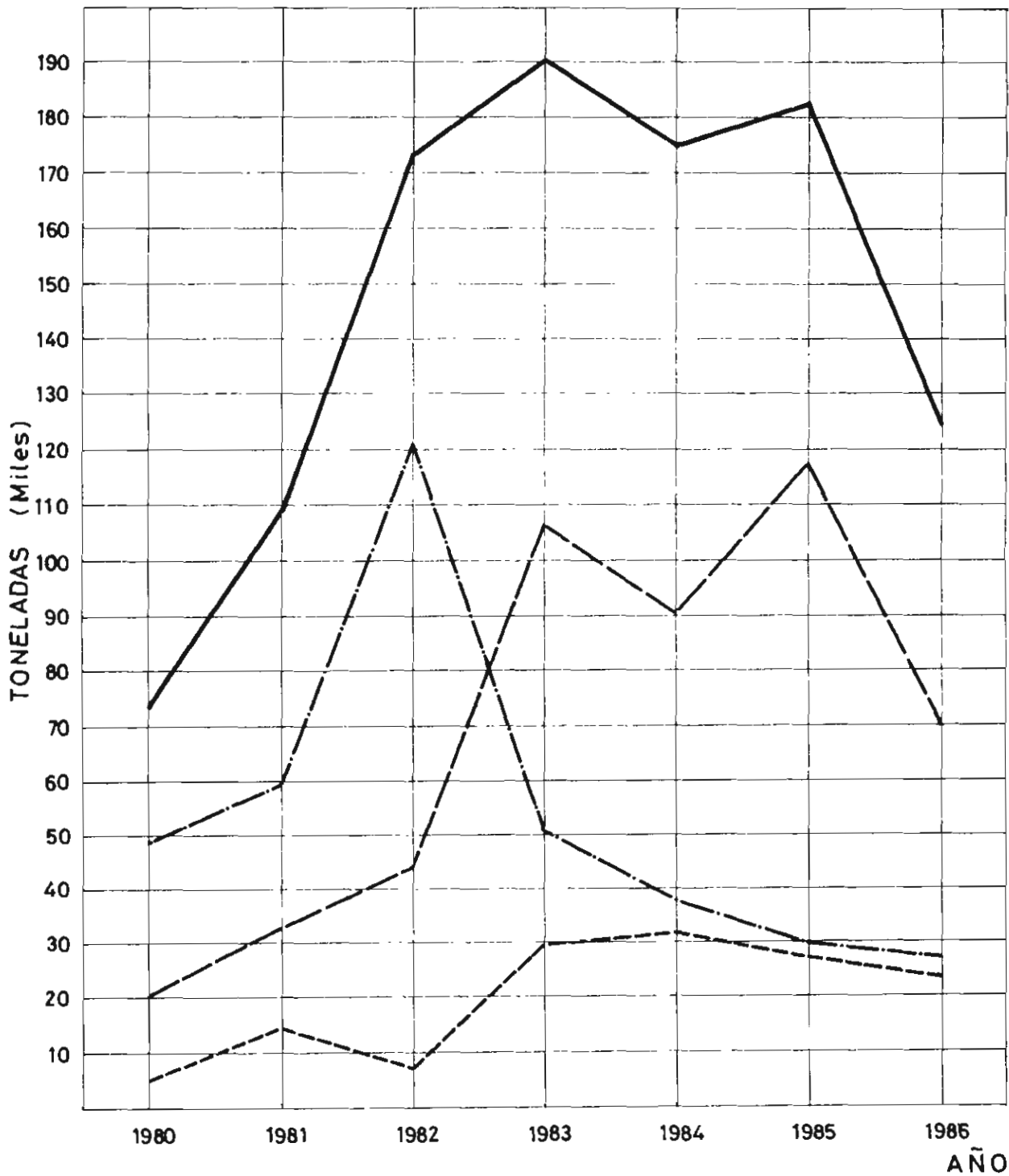

— TOTAL      - - - - PELILLO      - - - - LUGA-LUGA      - · - · - CHASCON

**RECOLECCION :**

Peso neto estandarizado al 90% de humedad de algas obtenidas por extraccion o recoleccion de alga varada.

**NO PROCESADO :**

Captura o desembarque destinado a consumo en fresco o eliminada.

**DESEMBARQUE :**

Pesca desahogada en puertos, caletas o barcos transportadores.

**CAPTURA :**

Pesca extraida o desembarcada, equivalente a peso en vivo.

**MATERIA PRIMA :**

Pesca desembarcada destinada a elaboracion.

**PRODUCCION :**

Materia prima sometida a algun proceso industrial.

**COSECHA :**

Peso neto obtenido al cierre del ciclo de cultivo de una especie.

**NIVEL DE DESAGREGACION DE LA INFORMACION :**

Nacional, Regional y por Inspeccion.

**GRUPO DE ESPECIES :**

**PESCADOS** : Solo el grupo indicado.  
**CRUSTACEOS** : Solo el grupo indicado.  
**MOLUSCOS** : Solo el grupo indicado.  
**ALGAS** : Solo el grupo indicado.  
**MARISCOS** : Incluye Crustaceos, Moluscos y otras especies.  
**OTRAS ESPECIES** : Incluye Erizo y Fure.

**SIMBOLOS USADOS :**

C.C. : Centro de Cultivo  
R.M. : Region Metropolitana  
B.F. : Barco Fabrica

**NOTA :**

- (1) Los desembarques registrados durante periodos de veda, corresponden a decomisos.
- (2) Los desembarques totales por inspeccion no incluyen captura de barcos fabrica y cosecha de centros de cultivo.

## NOMINA DE ESPECIES

NOMBRE COMUN	NOMBRE CIENTIFICO	FAMILIA
<b>PESCADOS</b>		
Albacora o Pez Espada	<i>Xiphias gladius</i>	Xiphiidae
Acha	<i>Kiphusus analogus</i>	Kiphusidae
Agujilla	<i>Scomberesox saurus</i>	Scomberesocidae
Anchoa o Anchoveta	<i>Engraulis ringens</i>	Engraulidae
Anguila	<i>Ophichthus</i> spp.	Ophichthyidae
Apanado	<i>Hemilutjanus macrophthalmos</i>	Serranidae
Atun aleta amarilla	<i>Thunnus albacares</i>	Scombridae
Atun aleta larga	<i>Thunnus alalunga</i>	Scombridae
Ayanque	<i>Cynoscion analis</i>	Sciaenidae
Azulejo	<i>Prionace glauca</i>	Carcharhinidae
Bacalao de J.Fernandez	<i>Polyprion oxigenios</i>	Serranidae
Bacalao de profundidad o Mero	<i>Dissostichus eleginoides</i>	Nototheniidae
Blanquillo	<i>Frolatilus jugaralis</i>	Branchiostegidae
Bonito	<i>Sarda chiliensis</i>	Scombridae
Breca	<i>Acantholatris gayi</i>	Cheilodactylidae
Brotula	<i>Salpota australis</i>	Gadidae
Caballa	<i>Scomber japonicus peruanus</i>	Scombridae
Cabinza	<i>Isacia conceptionis</i>	Pomadasyidae
Cabrilla espanola	<i>Sebastes oculatus</i>	Scorpaenidae
Cabrilla comun	<i>Paralabrax humeralis</i>	Serranidae
Cachurreta	<i>Latsuwonus pelamis</i>	Scombridae
Cazon	<i>Galeorhinus zyopterus</i>	Triakidae
Chancharro	<i>Helicolenus lengerichi</i>	Scorpenidae
Cochinilla	<i>Navodon paschali</i>	Balistidae
Cojinova del Norte	<i>Seriolaella violacea</i>	Centrolophidae
Cojinova del Sur	<i>Seriolaella caerulea</i>	Centrolophidae
Congrio colorado	<i>Genypterus chilensis</i>	Ophidiidae
Congrio dorado	<i>Genypterus blacodes</i>	Ophidiidae
Congrio negro	<i>Genypterus maculatus</i>	Ophidiidae
Corvina	<i>Cilus montti</i>	Pomadasyidae
Dorado	<i>Coryphaena hippurus</i>	Coryphaenidae
Jurel	<i>Trachurus murphyi</i>	Carangidae
Lenguado de ojos chicos	<i>Paralichthys microps</i>	Bothidae
Lenguado de ojos grandes	<i>Hippoglossina macrops</i>	Bothidae
Lisa	<i>Mugil</i> spp.	Mugilidae
Marrajo o Tiburon	<i>Isurus glaucus</i>	Lamnidae
Machuelo o Tritre	<i>Ethmidium maculatum</i>	Clupeidae
Merluza comun	<i>Merluccius gayi</i>	Merlucciidae
Merluza del sur	<i>Merluccius australis</i>	Merlucciidae
Merluza de cola	<i>Macruronus magellanicus</i>	Gadidae
Merluza de tres aletas	<i>Micromesistius australis</i>	Gadidae
Mulata o Vieja negra	<i>Graus nigra</i>	Labridae
Palometa	<i>Parona signata</i>	Carangidae
Pampanito	<i>Stromateus stellatus</i>	Stromateidae
Pejegallo	<i>Callorhynchus callorhynchus</i>	Callorhynchidae
Pejeperro	<i>Pimelometopon maculatus</i>	Labridae
Pejerrata	<i>Coelorhynchus</i> spp.	Macrouridae
Pejerrey de mar	<i>Odontesthes regia</i>	Atherinidae

**NOMBRE COMUN**

**NOMBRE CIENTIFICO**

**FAMILIA**

Pejesapo	<i>Sicyases sanguineus</i>	Gobiesocidae
Pejezorro	<i>Alopias vulpinus</i>	Alopiidae
Puye	<i>Galaxias spp.</i>	Galaxiidae
Raya	<i>Raja spp.</i>	Galaxiidae
Robalo	<i>Eleginops maclovinus</i>	Nototheniidae
Rollizo	<i>Mugiloides chilensis</i>	Mugiloididae
Roncacho	<i>Sciaena spp.</i>	Scianidae
Salmon Careza	<i>Oncorhynchus masou</i>	Salmonidae
Salmon del atlantico	<i>Salmo salar</i>	Salmonidae
Salmon keta	<i>Oncorhynchus keta</i>	Salmonidae
Salmon plateado	<i>Oncorhynchus kisutch</i>	Salmonidae
Salmon rey	<i>Oncorhynchus tshawytscha</i>	Salmonidae
Salmon rosado	<i>Oncorhynchus gorbuscha</i>	Salmonidae
Sardina	<i>Sardinops sagax</i>	Cuploidae
Sardina comun	<i>Clupea bentincki</i>	Cuploidae
Sargo	<i>Anisotremus scapularis</i>	Pomadasyidae
Sierra	<i>Thyrssites atun</i>	Gempylidae
Tollo	<i>Mustelus mentus</i>	Triakidae
Tomoyo	<i>Labrisomus philippi</i>	Clinidae
Trucha arco iris	<i>Salmo gairdneri</i>	Salmonidae
Trucha cafe	<i>Salmo trutta</i>	Salmonidae
Trucha de arrollo	<i>Salvelinus fontinalis</i>	Salmonidae
Vidriola	<i>Seriola maritima</i>	Carangidae

**MOLUSCOS**

Almeja o Taca	<i>Protothaca thaca</i>	Veneridae
Almeja	<i>Ameghinomya antiqua</i>	Veneridae
Calamar	<i>Loligo gahi</i>	Loliginidae
Caracol tegula	<i>Tegula atra</i>	Trochidae
Caracol locate	<i>Thais chocolata</i>	Muricidae
Caracol trumulco	<i>Chorus giganteus</i>	Muricidae
Chocha	<i>Calyptraea trochiformes</i>	Trochidae
Cholga	<i>Aulacomya ater</i>	Mytilidae
Chorito	<i>Mytilus chilensis</i>	Mytilidae
Choro	<i>Choromytilus chorus</i>	Mytilidae
Culengue	<i>Gari solida</i>	Garidae
Jibia	<i>Dossidicus spp.</i>	Ommastrephidae
Lapa	<i>Fissurella spp.</i>	Fissurellidae
Loco	<i>Concholepas concholepas</i>	Muricidae
Macha	<i>Mesodesma donacium</i>	Mesodesmatidae
Navajuela	<i>Tajelus dombeii</i>	Garidae
Ostion del Norte	<i>Chlamys purpurata</i>	Pectinidae
Ostion del Sur	<i>Chlamys patagonica</i>	Pectinidae
Ostra chilena	<i>Ostrea chilensis</i>	Ostroidae
Ostra del Pacifico	<i>Crassostrea gigas</i>	Ostreidae
Pulpo	<i>Octopus vulgaris</i>	Octopodidae

**CRUSTACEOS**

Cangrejo panchote	<i>Taliepus spp.</i>	Majidae
Camaron de roca	<i>Rhynchocinetes typus</i>	Rhynchocinetidae
Camaron nailon	<i>Heterocarpus reedii</i>	Pandalidae
Camaron de rio del Norte	<i>Cryphops caementarius</i>	Palaemoidae
Centolla	<i>Lithodes antarcticus</i>	Lithodidae

NOMBRE COMUN	NOMBRE CIENTIFICO	FAMILIA
Centollon	Paralomis granulosa	Lithodidae
Garba	Hymenopenaeus diomedea	Penaeidae
Prill	Euphausia superba	Euphausiidae
Langosta de J. Fernandez	Jasus frontalis	Palinuridae
Langostino amarillo	Cervimunida johni	Galatheidae
Langostino colorado	Pleuroncodes monodon	Galatheidae
Langostino de los canales	Munida spp.	Galatheidae
Jaiba	Cancer spp.	Canceridae
Picorazo	Megabalanus psittacus	Balanidae
<b>EQUINODERMOS</b>		
Erizo	Loxechinus albus	Echinidae
<b>TUNICADOS</b>		
Piura	Pyura chilensis	Pyuridae
<b>ALGAS</b>		
Anhfeltia	Anhfeltia plicata	Phylloporaceae
Cochayuyo	Durvillaea antarctica	Durvillaceae
Chasca	Gelidium spp.	Gelidiaceae
Chascon	Lessonia nigrescens	Lessoniaceae
Chicorea de mar	Gigartina spp.	Gigartiniaceae
Huiro	Macrocystis integrifolia	Lessoniaceae
Liquen gomoso	Gymnogongrus furcellatus	Phylloporaceae
Luche	Porphyra spp.	Bangiaceae
Luga-Luga	Iridaea spp.	Gigartiniaceae
Pelillo	Gracilaria spp.	Gracilariaceae



CHILE , DESEMBARQUE TOTAL EN 1986  
 POR ESPECIE Y REGION  
 (en toneladas)

ESPECIE	I	II	III	IV	V	VI	VII	VIII	IX	X	XI	XII	RM	B.F.	TOTAL
ANHFELTIA	-	-	-	-	-	-	-	-	-	-	-	49	-	-	49
COCHAYUYO	-	-	-	-	-	-	-	264	-	215	-	-	-	-	479
CHASCA	-	-	595	164	28	381	99	25	-	28	-	-	-	-	1320
CHASCÓN	-	4114	17931	4753	-	1	-	291	-	-	-	-	-	-	27090
CHICOREA DE MAR	-	-	-	23	-	-	-	712	-	441	-	-	-	-	1176
HUIRO	-	11	331	114	-	-	-	-	-	-	-	-	-	-	456
LUCHE	-	-	-	-	-	17	-	-	-	1	-	-	-	-	18
LUGA-LUGA	-	-	-	7	-	491	323	9366	-	13262	-	-	-	-	23449
PELILLO	-	946	994	382	-	2	5	4727	-	58036	4770	-	-	-	69862
ACHA	6	1	-	-	-	-	-	-	-	-	-	-	-	-	7
ASUJILLA	-	-	-	-	7	-	-	-	-	-	-	-	-	-	7
ALBACORA	-	-	-	4	735	-	25	-	-	-	-	-	-	-	764
ANCHOVETA	1064165	286461	44744	6448	19335	-	-	42293	-	-	-	-	-	-	1463446
APANADO	-	29	36	-	-	-	-	-	-	-	-	-	-	-	65
ATUN ALETA AMARILLA	-	-	-	5	-	-	-	-	-	-	-	-	-	-	5
ATUN ALETA LARGA	-	-	-	-	149	-	-	-	-	-	-	-	-	-	149
AYANQUE	18	-	-	-	-	-	-	-	-	-	-	-	-	-	18
AZULEJO	8	-	25	-	-	-	-	-	-	-	-	-	-	-	33
BACALAO DE J.FERNANDEZ	-	-	-	-	48	-	-	-	-	-	-	-	-	-	48
BACALAO DE PROFUNDIDAD	861	1559	213	345	1315	-	436	1863	-	311	67	-	-	15	6985
BLANQUILLO	-	1	-	65	28	-	-	62	-	-	-	-	-	-	156
BONITO	1617	132	54	-	-	-	-	-	-	-	-	-	-	-	1803
BROTULA	-	-	-	-	-	-	-	-	-	2	5	-	-	3718	3725
CABALLA	874	40	-	93	42	-	-	540	-	5	-	-	-	-	1584
CABINZA	53	17	-	315	93	-	-	103	-	-	-	-	-	-	581
CABRILLA	-	-	-	-	-	-	-	2	-	-	-	-	-	336	338
CABRILLA COMUN	140	102	-	-	4	-	-	90	-	15	-	-	-	-	351
COJINDBA DEL NORTE	458	235	230	964	442	41	52	569	-	32	111	-	-	323	3457
COJINDBA DEL SUR	-	-	-	-	-	-	-	130	-	21	246	-	-	1900	2297
CONGRIO COLORADO	4	139	274	268	200	10	106	319	13	157	-	-	-	-	1490
CONGRIO DORADO	-	-	-	258	269	3	38	1491	19	966	1601	7	-	3812	8464
CONGRIO NEGRO	23	5	7	164	523	74	529	2402	10	46	-	-	-	-	3783
CORVINA	51	4	82	46	111	54	172	154	74	109	-	-	-	-	857
CHANCHARRO	-	-	-	-	-	-	-	23	-	-	23	-	-	166	212
DORADO	2	134	169	-	-	-	-	-	-	-	-	-	-	-	305
JUREL	20348	34862	31492	21151	6848	1	15	1068479	2	696	-	-	-	424	1184317
LENGUADO OJO CHICO	7	8	134	63	37	5	26	43	-	-	-	-	-	-	323
LISA	175	22	16	7	69	138	38	35	25	33	-	-	-	-	558
MACHUELO TRITRE	-	-	-	774	1643	-	-	361	-	-	-	-	-	-	2778
MARRAJO	210	2	77	1	33	-	4	1	-	-	-	-	-	-	328
MERLUZA COMUN	-	62	266	500	7515	-	109	21163	-	95	-	-	-	5	29715
MERLUZA DE COLA	-	-	-	-	-	-	-	20117	-	80	11	1	-	16872	37081
MERLUZA DEL SUR	-	-	-	-	-	-	-	33	-	10765	3582	-	-	24138	38518
MERLUZA 3 ALETAS	-	-	-	-	-	-	-	-	-	593	-	-	-	2018	2611
PALOMETA	6	-	-	196	-	-	-	-	-	6	-	-	-	-	208

CHILE , DESEMBARQUE TOTAL EN 1986  
 POR ESPECIE Y REGION  
 (en toneladas)

CONTINUACION

ESPECIE	I	II	III	IV	V	VI	VII	VIII	IX	X	XI	XII	RM	B.F.	T O T A L
PEJEGALLO	-	1	11	47	98	31	33	435	31	37	-	-	-	-	724
PEJEPERRO	30	39	239	40	-	-	-	-	-	-	-	-	-	-	348
PEJERREY DE MAR	320	485	33	28	26	80	58	583	29	331	7	17	-	-	1997
PEJESAPO	-	1	-	-	5	-	-	-	-	15	-	-	-	-	21
PEJE ZORRO	-	2	-	-	-	-	-	-	-	-	-	-	-	-	2
RAYA	-	-	-	-	85	-	-	421	-	348	114	1	-	408	1377
ROBALO	-	-	-	-	4	64	21	65	119	121	64	38	-	-	496
ROLLIZO	-	2	38	-	-	-	-	65	-	2	-	-	-	-	107
RONCACHO	23	-	-	-	-	-	-	-	-	-	-	-	-	-	23
SALMON DEL PACIFICO	-	-	-	-	-	-	-	-	-	972	172	-	-	-	1144
SARDINA	1875081	371509	143524	110132	24430	-	-	60550	-	-	-	-	-	-	2585226
SARDINA COMUN	-	-	-	64	627	-	-	20628	-	1623	-	-	-	-	22942
SARGO	26	2	-	-	-	-	-	-	-	-	-	-	-	-	28
SIERRA	-	-	-	-	10	-	-	1	-	3	-	1	-	-	15
TOLLO	9	20	94	34	38	26	23	17	7	370	17	-	-	4	659
TOMOYO	-	10	-	-	-	-	-	-	-	-	-	-	-	-	10
TRUCHA ARCO IRIS	-	-	-	-	-	-	-	-	2	435	19	-	551	-	1007
VIEJA O MULATA	-	6	196	-	8	-	-	-	-	-	-	-	-	-	210
PESCADO NO CLASIF.	65	27	-	3	242	-	-	33	5	2	37	-	-	774	1198
ALMEJA	36	43	56	273	6	-	42	697	-	35278	679	87	-	-	37197
CALAMAR	-	-	-	-	-	-	-	23	-	17	-	-	-	2	42
CARACOL LOCATE	5083	2188	320	653	-	-	-	-	-	-	-	-	-	-	8244
CARACOL TEGULA	-	-	-	373	2	-	-	-	-	121	-	-	-	-	496
CARACOL TRUMULCO	-	-	-	-	181	4	13	1243	-	518	3	36	-	-	1998
CULENGUE	-	-	-	-	-	-	-	-	-	1155	-	-	-	-	1155
CHOCHA	-	-	119	1372	-	-	-	-	-	-	-	-	-	-	1491
CHOLGA	1064	441	23	436	-	-	15	505	-	3765	620	2834	-	-	9703
CHORITO	-	-	-	-	-	-	-	4	156	8389	348	2026	-	-	10923
CHORO	-	-	-	2	8	339	333	9	99	142	2	44	-	-	978
LAPA	95	421	355	410	229	8	9	162	-	459	10	1	-	-	2159
LOCO	-	-	-	23	-	-	-	-	-	4569	1128	649	-	-	6369
MACHA	-	12	355	655	6830	148	109	412	12	2991	-	-	-	-	11524
NAVAJUELA	-	-	-	77	-	-	-	86	-	2214	-	-	-	-	2377
OSTION DEL NORTE	68	152	33	234	5	-	-	-	-	-	-	-	-	-	492
OSTION DEL SUR	-	-	-	-	-	-	-	-	-	-	-	706	-	-	706
OSTRA CHILENA	-	-	-	-	-	-	-	-	-	735	-	-	-	-	735
OSTRA DEL PACIFICO	6	-	26	161	-	3	-	-	-	48	-	-	-	-	244
PULPO	602	1424	500	3	-	-	-	-	-	1	-	-	-	-	2530
MOLUSCOS NO CLASIF.	-	6	-	126	-	-	-	4	-	820	48	11	-	-	1015
CAMARON DE ROCA	-	-	-	-	3	-	-	-	-	-	-	-	-	-	3
CAMARON NAILON	-	-	698	655	1220	-	-	407	-	-	-	-	-	-	2980
CENTOLLA	-	-	-	-	-	-	-	-	-	124	83	2386	-	-	2593
CENTOLLON	-	-	-	-	-	-	-	-	-	-	-	993	-	-	993
JAIBA	10	13	140	458	296	80	88	378	-	2394	270	-	-	-	4127
KRILL	-	-	-	-	-	-	-	-	-	-	-	-	-	3264	3264

CHILE , DESEMBARQUE TOTAL EN 1986  
 POR ESPECIE Y REGION  
 (en toneladas)

CONTINUACION

ESPECIE	I	II	III	IV	V	VI	VII	VIII	IX	X	XI	XII	RM	B.F.	T O T A L
LANGOSTA J.FERNANDEZ	-	-	-	-	43	-	-	-	-	-	-	-	-	-	43
LANGOSTINO AMARILLO	-	-	1752	923	2736	-	-	-	-	-	-	-	-	-	5411
LANGOSTINO COLORADO	-	-	-	-	-	-	-	6031	-	-	-	-	-	-	6031
FIGOROCO	-	-	-	241	97	2	1	450	-	194	21	3	-	-	1009
CRUSTACEOS NO CLASIF.	-	-	-	-	1	-	-	-	-	-	-	-	-	-	1
ERIZO	-	-	-	27	76	24	15	59	1	23802	1088	316	-	-	25408
PIURE	374	16	73	1553	299	46	552	1202	-	391	-	-	-	-	4506
TOTAL ALGAS	0	5071	19851	5443	28	892	427	15385	0	71983	4770	49	0	0	123899
TOTAL PESCADOS	2964580	695919	221954	142005	65019	527	1685	1243070	336	18191	6076	65	551	54913	5414891
TOTAL MOLUSCOS	6954	4687	1787	4798	7261	502	521	3145	267	61222	2838	6394	0	2	100378
TOTAL CRUSTACEOS	10	13	2590	2277	4396	82	89	7266	0	2712	374	3382	0	3264	26455
TOTAL OTRAS ESPECIES	374	16	73	1580	375	70	567	1261	1	24193	1088	316	0	0	29914
T O T A L	2971918	705706	246255	156103	77079	2073	3289	1270127	604	178301	15146	10206	551	58179	5695537

CHILE , DESEMBARQUE TOTAL EN 1986  
 POR ESPECIE Y MES  
 (en toneladas)

ESPECIE	ENE	FEB	MAR	ABR	MAY	JUN	JUL	AGO	SEP	OCT	NOV	DIC	C.C.	T O T A L
ANH FELTIA	-	18	3	18	7	3	-	-	-	-	-	-	-	49
COCHAYUYO	126	192	62	10	5	-	58	-	-	-	10	16	-	479
CHASCA	79	76	59	42	86	17	570	6	56	117	75	137	-	1320
CHASCON	1613	1922	2349	2733	2585	4837	2664	1196	1124	1648	1749	2670	-	27090
CHICOREA DE MAR	117	138	149	-	-	72	-	-	40	124	205	331	-	1176
HUIRO	11	-	-	-	106	148	-	-	-	-	-	191	-	456
LUCHE	-	10	-	-	-	-	-	-	-	7	-	1	-	18
LUGA-LUGA	7832	6590	3442	1015	833	160	52	13	19	165	367	2961	-	23449
PELILLO	886	19775	3376	8428	1840	1865	1823	2657	2361	3800	6918	10801	5332	69862
ACHA	-	-	-	-	-	-	-	2	1	1	2	1	-	7
AGUJILLA	-	-	-	-	-	-	-	-	-	-	7	-	-	7
ALBACORA	4	44	197	178	74	106	78	82	1	-	-	-	-	764
ANCHOVETA	8914	47088	51839	80479	135925	128918	2596	98594	69074	431261	281819	126939	-	1463446
APANADO	13	4	5	4	4	6	7	3	6	3	5	5	-	65
ATUN ALETA AMARILLA	-	3	-	-	-	-	-	-	-	-	1	1	-	5
ATUN ALETA LARGA	15	79	25	24	4	2	-	-	-	-	-	-	-	149
AYANQUE	8	1	1	1	2	1	1	-	-	-	-	3	-	18
AZULEJO	6	2	2	3	2	1	2	-	3	4	4	4	-	33
BACALAD DE J.FERNANDEZ	-	-	-	4	5	3	10	6	10	2	2	6	-	48
BACALAO DE PROFUNDIDAD	539	417	363	326	362	519	612	720	657	1069	757	644	-	6985
BLANQUILLO	15	9	12	10	15	12	20	20	13	11	7	12	-	156
BONITO	455	344	186	16	8	4	19	44	3	192	350	182	-	1803
BROTULA	2	3	23	22	53	178	220	238	878	1561	486	61	-	3725
CABALLA	7	98	46	43	11	67	7	46	10	283	11	955	-	1584
CABINZA	30	118	52	79	18	16	18	6	10	26	134	74	-	581
CABRILLA	2	14	55	31	16	35	14	24	29	43	31	44	-	338
CABRILLA COMUN	28	36	42	41	24	17	20	21	17	23	31	51	-	351
COJINCHA DEL NORTE	299	146	286	225	321	184	143	91	373	583	485	321	-	3457
COJINCHA DEL SUR	75	66	132	483	305	85	302	206	410	99	45	89	-	2297
CONGRIO COLORADO	161	156	145	74	86	76	239	107	83	120	124	119	-	1490
CONGRIO DORADO	257	310	525	363	585	540	747	661	1163	1285	924	1104	-	8464
CONGRIO NEGRO	302	339	372	253	203	120	118	300	277	330	399	770	-	3783
CORVINA	84	118	84	75	52	45	66	71	68	71	60	63	-	857
CHANCHARRO	4	10	3	3	3	4	7	10	46	62	28	32	-	212
DORADO	24	56	63	36	15	17	11	6	2	25	25	25	-	305
JUREL	89919	105433	163249	151926	76150	132511	102282	114291	56012	82573	65147	44824	-	1184317
LENGUADO OJO CHICO	29	21	31	35	9	13	21	25	26	34	52	27	-	323
LISA	93	89	63	27	53	29	19	27	50	37	34	37	-	558
MACHUELO TRITRE	150	195	765	355	770	83	25	33	46	98	189	69	-	2778
MARRAJO	41	33	16	23	14	13	19	40	13	20	44	52	-	328
MERLUZA COMUN	2359	2190	3184	2279	2130	2299	2564	3062	2776	2660	1688	2524	-	29715
MERLUZA DE COLA	791	29	102	183	4242	2484	4701	2095	1044	1048	1040	19322	-	37081
MERLUZA DEL SUR	1523	1122	1361	1214	3269	3177	4935	3874	5921	5780	3533	2809	-	38518
MERLUZA 3 ALETAS	10	1	37	37	78	216	169	263	400	818	344	238	-	2611
PALDMETA	52	38	40	7	2	6	-	1	-	29	6	27	-	208



CHILE , DESEMBARQUE TOTAL EN 1986  
 POR ESPECIE Y MES  
 (en toneladas)

CONTINUACION

ESPECIE	ENE	FEB	MAR	ABR	MAY	JUN	JUL	AGO	SEP	OCT	NOV	DIC	C.C.	T O T A L
LANGOSTA J.FERNANDEZ	7	7	-	3	9	-	-	-	-	-	9	8	-	43
LANGOSTINO AMARILLO	607	672	615	312	478	365	235	272	395	578	356	526	-	5411
LANGOSTINO COLORADO	-	-	-	-	-	-	6031	-	-	-	-	-	-	6031
PICOROCO	120	44	81	54	75	79	69	61	84	111	91	140	-	1009
CRUSTACEOS NO CLASIF.	-	-	-	-	1	-	-	-	-	-	-	-	-	1
ERIZO	653	2199	1637	2495	2804	2516	3253	3331	3814	2684	12	10	-	25408
PIURE	496	368	395	318	304	344	365	407	300	384	407	418	-	4506
TOTAL ALGAS	10664	28721	9440	12246	5462	7102	5167	3872	3600	5861	9324	17108	5332	123899
TOTAL PESCADOS	134967	479894	366189	741189	593874	607369	335739	412677	305581	633520	481945	319796	2151	5414891
TOTAL MOLUSCOS	6668	6091	11944	8005	7677	8024	8038	8577	7027	10050	8514	7305	2458	100378
TOTAL CRUSTACEOS	1769	4046	1784	1044	1171	1191	6972	1296	1377	2008	1891	1906	0	26455
TOTAL OTRAS ESPECIES	1149	2567	2032	2813	3108	2860	3618	3738	4114	3068	419	428	0	29914
T O T A L	155217	521319	391389	765297	611292	626546	359534	430160	321699	654507	502093	346543	9941	5695537

I REGION, ARICA , DESEMBARQUE TOTAL EN 1986  
 POR ESPECIE Y MES  
 (en toneladas)

ESPECIE	ENE	FEB	MAR	ABR	MAY	JUN	JUL	AGO	SEP	OCT	NOV	DIC	T O T A L
ANCHOVETA	-	6893	574	1998	1738	22512	-	5925	37450	167668	11982	2498	259238
AYANQUE	8	1	1	1	2	1	1	-	-	-	-	3	18
AZULEJO	-	-	-	-	-	-	2	-	-	-	-	-	2
BACALAD DE PROFUNDIDAD	-	-	-	-	-	2	7	11	1	15	9	4	49
BONITO	-	-	1	11	5	4	4	3	1	1	-	2	32
CABALLA	-	1	-	-	5	2	1	-	-	1	1	-	11
CABINZA	-	1	-	-	-	-	-	-	-	-	-	-	1
CABRILLA COMUN	5	7	1	2	1	1	2	-	2	2	3	7	33
COJINOBA DEL NORTE	4	3	26	111	9	9	51	6	21	27	98	12	377
CONGRIO NEGRO	1	1	-	1	-	1	-	-	-	-	-	-	4
CORVINA	4	1	-	1	1	3	3	4	3	3	2	2	27
JUREL	-	2170	1585	249	3	135	1	1	1	-	390	702	5237
LENGUADO OJO CHICO	-	2	-	-	-	2	1	-	-	-	-	-	5
LISA	49	42	20	3	14	2	5	5	11	11	8	5	175
MARRAJO	15	12	9	16	4	4	4	18	4	13	25	39	163
PALOMETA	2	-	-	-	-	-	-	-	-	-	-	-	2
PEJEFERRO	2	1	3	1	1	-	-	-	1	1	-	-	10
PEJERREY DE MAR	-	-	-	4	9	10	6	4	3	3	5	3	47
RONCACHO	4	2	2	1	1	2	2	2	3	2	2	-	23
SARDINA	-	75002	30035	170991	128902	98951	53709	27869	22985	1460	17910	17067	644881
SARGO	2	5	5	1	-	-	-	-	-	2	2	6	23
TOLLO	-	1	-	-	-	-	-	-	-	-	-	-	1
PESCADO NO CLASIF.	7	2	-	-	-	-	-	-	-	-	-	-	9
*****													
CARACOL LOCATE	39	164	40	75	62	92	114	49	51	58	51	61	856
CHOLGA	31	13	34	24	19	15	17	29	25	21	31	28	287
LAPA	1	3	4	1	1	-	-	-	-	-	-	1	11
PULPO	-	-	3	3	4	4	5	9	4	4	-	-	36
*****													
PIURE	20	17	45	18	13	10	11	7	14	13	14	15	197
*****													
TOTAL PESCADOS	103	84147	32262	173391	130695	121641	53799	33848	60486	169209	30437	20350	910368
TOTAL MOLUSCOS	71	180	81	103	86	111	136	87	80	83	82	90	1190
TOTAL OTRAS ESPECIES	20	17	45	18	13	10	11	7	14	13	14	15	197
T O T A L	194	84344	32388	173512	130794	121762	53946	33942	60580	169305	30533	20455	911755
*****													

I REGION, IQUIQUE, DESEMBARQUE TOTAL EN 1986  
POR ESPECIE Y MES  
(en toneladas)

ESPECIE	ENE	FEB	MAR	ABR	MAY	JUN	JUL	AGO	SEP	OCT	NOV	DIC	T O T A L
ACHA	-	-	-	-	-	-	-	2	1	1	1	1	6
ANCHOVETA	-	12000	29532	51705	90925	67069	-	84725	18729	198763	168633	82846	804927
AZULEJO	2	1	-	-	1	1	-	-	-	-	-	-	6
BACALAO DE PROFUNDIDAD	7	6	5	32	41	109	173	128	69	134	75	33	812
BONITO	427	322	169	4	-	-	13	41	2	177	303	127	1585
CABALLA	3	95	41	25	2	13	1	1	5	265	2	410	863
CABINZA	1	2	10	11	4	3	1	6	2	1	3	8	52
CABRILLA COMUN	2	8	13	28	12	4	1	3	4	4	4	24	107
COJINABA DEL NORTE	2	-	-	1	-	1	5	9	9	12	10	32	81
CONGRIO COLDRADO	-	-	-	-	-	1	1	1	1	-	-	-	4
CONGRIO NEGRO	1	1	1	2	4	2	-	2	2	2	-	2	19
CORVINA	1	-	1	1	3	5	3	4	3	1	1	1	24
DORADO	-	1	-	-	-	-	-	-	-	1	-	-	2
JUREL	-	2774	10150	29	4	23	37	8	362	370	146	1208	15111
LENGUADO OJO CHICO	-	-	-	-	-	-	-	-	1	-	-	1	2
MARRAJO	18	13	1	3	3	1	-	1	-	-	3	4	47
PALOMETA	3	-	-	-	-	-	-	-	-	-	1	-	4
PEJEPERRU	-	-	1	-	3	3	1	1	2	2	1	6	20
PEJERREY DE MAR	-	8	43	66	27	34	26	38	20	6	-	5	273
SARDINA	872	181489	50910	211465	170778	179958	105542	92234	104240	42420	44998	45294	1230200
SARGO	-	-	-	-	-	-	-	-	-	-	-	3	3
TOLLO	1	2	-	-	1	1	-	-	-	-	2	1	8
PESCADO NO CLASIF.	-	-	-	-	3	-	26	17	2	-	4	4	56
ALMEJA	3	2	1	1	-	-	1	1	2	5	1	19	36
CARACOL LOCATE	339	335	318	166	247	429	343	288	252	341	490	679	4227
CHOLGA	71	47	50	99	56	28	106	113	24	60	69	54	777
LAPA	12	4	11	5	8	7	4	5	7	4	4	13	84
OSTION DEL NORTE	-	-	-	-	-	15	-	-	-	-	-	-	15
PULPO	-	-	84	92	36	71	61	63	74	48	37	-	566
JAIBA	-	-	-	2	1	1	1	1	2	1	1	-	10
PIURE	25	22	19	20	16	15	9	13	12	6	12	8	177
TOTAL PESCADOS	1340	196722	90877	263372	261811	247228	105830	177221	123454	242159	214188	130010	2054212
TOTAL MOLUSCOS	425	388	464	363	347	550	515	470	359	458	601	765	5705
TOTAL CRUSTACEOS	0	0	0	2	1	1	1	1	2	1	1	0	10
TOTAL OTRAS ESPECIES	25	22	19	20	16	15	9	13	12	6	12	8	177
T O T A L	1790	197152	91360	263757	262175	247794	106355	177705	123827	242624	214802	130783	2060104



II REGION, TOCOPILLA , DESEMBARQUE TOTAL EN 1986  
 POR ESPECIE Y MES  
 (en toneladas)

ESPECIE	ENE	FEB	MAR	ABR	MAY	JUN	JUL	AGO	SEP	OCT	NOV	DIC	T O T A L
CHASCON	-	9	3	-	105	221	148	248	140	69	112	85	1140
ANCHOVETA	-	-	-	112	473	5963	-	193	1520	21197	23506	6999	59963
BACALAO DE PROFUNDIDAD	-	-	5	30	89	102	61	115	14	88	25	58	587
BLANQUILLO	-	1	-	-	-	-	-	-	-	-	-	-	1
BONITO	1	-	-	-	-	-	-	-	-	8	29	28	66
CABALLA	-	-	-	-	-	1	-	-	-	-	-	-	1
CABRILLA COMUN	-	3	2	2	2	1	1	-	-	-	-	-	11
COJINCHA DEL NORTE	2	3	2	2	2	-	1	1	1	1	2	6	23
CONGRIO NEGRO	-	-	-	-	-	1	2	-	-	-	-	-	3
DORADO	-	5	6	5	-	-	-	-	-	-	-	-	16
JUREL	-	622	1358	-	686	178	234	1	1	624	205	-	3909
PEJERREY DE MAR	-	-	-	-	-	-	1	-	-	4	-	-	5
SARDINA	-	11067	10097	19663	7226	11053	8739	9714	7140	12859	16045	4780	118383
PESCADO NO CLASIF.	-	-	-	-	-	-	-	-	-	-	1	-	1
CARACOL LOCATE	9	4	40	41	28	123	89	260	128	205	132	325	1384
CHOLGA	-	-	-	-	-	-	-	3	3	2	1	4	13
LAPA	6	3	-	-	-	-	-	-	1	7	17	16	50
PULPO	-	-	5	40	97	62	42	147	68	40	48	-	549
TOTAL ALGAS	0	9	3	0	105	221	148	248	140	69	112	85	1140
TOTAL PESCADOS	3	11701	11470	19814	8478	17299	9039	10024	8676	34781	39813	11871	182969
TOTAL MOLUSCOS	15	7	45	81	125	185	131	410	200	254	198	345	1996
T O T A L	18	11717	11518	19895	8708	17705	9318	10682	9016	35104	40123	12301	186105

II REGION, ANTOFAGASTA, DESEMBARQUE TOTAL EN 1986  
 POR ESPECIE Y MES  
 (en toneladas)

ESPECIE	ENE	FEB	MAR	ABR	MAY	JUN	JUL	AGO	SEP	OCT	NOV	DIC	T O T A L
CHASCON	-	-	-	307	-	4	94	-	-	-	311	-	716
ACHA	-	-	-	-	-	-	-	-	-	-	1	-	1
ANCHOVETA	-	-	-	-	-	-	-	-	-	-	2	-	2
APANADO	5	3	2	3	1	2	3	2	1	2	2	2	28
BACALAD DE PROFUNDIDAD	76	93	145	43	83	34	26	21	1	35	15	16	588
BONITO	12	6	2	1	-	-	2	-	-	5	8	16	52
CABALLA	2	1	-	1	1	1	2	1	4	1	1	8	23
CABINZA	6	1	-	-	-	-	1	-	-	2	1	1	12
CABRILLA COMUN	14	8	6	3	3	3	8	3	3	2	4	4	61
COJINDBA DEL NORTE	7	27	1	9	1	1	11	6	10	1	-	1	75
CONGRIO COLORADO	3	4	6	2	4	4	15	6	3	2	3	3	55
CORVINA	1	-	-	-	-	-	1	-	-	-	-	1	3
DORADO	10	5	16	3	-	-	-	2	-	9	14	7	66
JUREL	-	3	18	3	11	12	36	122	28	13	1	13	260
LENGUADO OJO CHICO	1	-	1	-	-	-	1	1	-	1	1	1	7
LISA	6	1	1	-	-	-	-	1	-	5	3	2	19
MARRAJO	-	-	-	-	-	-	-	-	-	-	1	1	2
MERLUZA COMUN	-	-	-	-	-	2	17	11	5	3	-	-	38
PEJEGALLO	-	-	-	-	-	-	1	-	-	-	-	-	1
PEJEPERRO	6	4	5	1	2	2	3	3	2	5	3	3	39
PEJERREY DE MAR	5	6	6	7	11	23	3	60	35	-	39	-	195
PEJESAPO	-	-	-	-	-	1	-	-	-	-	-	-	1
PEJE ZORRO	1	-	-	-	-	-	-	-	-	-	1	-	2
ROLLIZO	1	-	-	-	-	-	-	1	-	-	-	-	2
SARDINA	-	46	58	49	97	64	103	173	69	130	104	87	980
SARGO	1	-	-	-	-	-	-	-	-	-	1	-	2
TOLLO	2	3	2	-	1	2	2	1	1	1	2	2	19
TOMOYO	1	1	1	1	1	1	1	-	-	1	1	1	10
VIEJA O MULATA	1	-	-	-	-	-	1	1	-	1	1	1	6
PESCADO NO CLASIF.	7	3	7	4	1	2	-	-	-	1	1	-	26
ALMEJA	2	4	7	3	4	4	3	4	3	4	2	3	43
CARACOL LOCATE	19	44	64	27	25	61	38	62	52	41	55	132	620
CHOLBA	31	26	37	23	23	28	32	29	15	28	31	26	329
LAPA	30	21	25	8	4	4	3	2	19	11	30	34	191
MACHA	3	1	3	1	-	-	-	2	2	-	-	-	12
OSTION DEL NORTE	-	7	8	2	43	33	-	-	-	-	-	-	93
PULPO	-	-	41	84	47	93	25	73	57	59	44	-	523

II REGION, ANTOFAGASTA , DESEMBARQUE TOTAL EN 1986  
 POR ESPECIE Y MES  
 (en toneladas)

CONTINUACION

ESPECIE	ENE	FEB	MAR	ABR	MAY	JUN	JUL	AGO	SEP	OCT	NOV	DIC	T O T A L
PIURE	1	1	1	1	1	1	1	2	2	3	2	-	16
TOTAL ALGAS	0	0	0	307	0	4	94	0	0	0	311	0	716
TOTAL PESCADOS	168	215	277	130	217	154	237	415	162	220	210	170	2575
TOTAL MOLUSCOS	85	103	185	148	146	223	101	172	148	143	162	195	1811
TOTAL OTRAS ESPECIES	1	1	1	1	1	1	1	2	2	3	2	0	16
T O T A L	254	319	463	586	364	382	433	589	312	366	685	365	5118

II REGION, TALTAL, DESEMBARQUE TOTAL EN 1986  
 POR ESPECIE Y MES  
 (en toneladas)

ESPECIE	ENE	FEB	MAR	ABR	MAY	JUN	JUL	AGO	SEP	OCT	NOV	DIC	T O T A L
CHASCON	-	155	268	297	273	393	276	50	89	308	-	149	2258
HUIRO	11	-	-	-	-	-	-	-	-	-	-	-	11
ANCHOVETA	-	-	-	-	-	-	-	-	-	1	1	-	2
APANADO	-	-	-	-	-	-	1	-	-	-	-	-	1
BACALAO DE PROFUNDIDAD	6	2	4	-	4	1	19	47	17	14	4	4	122
BONITO	2	1	2	-	-	-	-	-	-	1	-	-	6
CABRILLA COMUN	-	-	1	-	-	-	-	1	-	-	-	-	2
CONGRIO COLORADO	9	5	11	8	8	3	12	4	-	7	6	10	83
CONGRIO NEGRO	-	-	-	-	-	-	1	-	-	-	1	-	2
DORADO	3	20	10	-	4	-	-	-	-	4	5	6	52
JUREL	-	-	3	-	-	1	2	-	-	-	-	-	6
MERLUZA COMUN	-	-	-	5	3	2	9	1	2	1	1	-	24
PEJERREY DE MAR	-	-	-	-	-	-	1	-	-	-	-	-	1
SARDINA	-	-	-	-	-	-	-	-	-	1	-	-	1
TOLLO	-	-	-	-	-	-	-	-	-	1	-	-	1
CARACOL LOCATE	2	8	-	-	2	-	-	12	-	-	9	-	33
CHOLGA	1	-	2	-	-	-	-	-	-	1	1	-	5
LAPA	40	21	24	9	17	-	-	3	2	5	27	18	166
OSTION DEL NORTE	-	-	-	-	1	-	-	-	-	-	-	-	1
PULPO	-	-	57	39	23	27	28	42	23	27	20	-	286
MOLUSCOS NO CLASIF.	-	-	-	-	-	-	-	-	-	6	-	-	6
TOTAL ALGAS	11	155	268	297	273	393	276	50	89	308	0	149	2269
TOTAL PESCADOS	20	28	31	13	19	7	45	53	19	30	18	20	303
TOTAL MOLUSCOS	43	29	83	48	43	27	28	57	25	39	57	18	497
T O T A L	74	212	382	358	335	427	349	160	133	377	75	187	3069

II REGION, MEJILLONES , DESEMBARQUE TOTAL EN 1986  
 POR ESPECIE Y MES  
 (en toneladas)

ESPECIE	ENE	FEB	MAR	ABR	MAY	JUN	JUL	AGO	SEP	OCT	NOV	DIC	T O T A L
ANCHOVETA	-	2500	3543	10165	38220	31012	-	3430	3902	34384	72159	27179	226494
BACALAO DE PROFUNDIDAD	23	15	12	25	10	24	20	30	42	30	17	14	262
BONITO	2	5	1	-	-	-	-	-	-	-	-	-	8
CABALLA	-	-	-	-	1	-	-	-	-	15	-	-	16
CABINZA	-	-	1	1	1	1	1	-	-	-	-	-	5
CABRILLA COMUN	5	3	3	4	3	2	1	-	1	3	1	2	28
COJINDBA DEL NORTE	-	7	2	-	-	-	-	-	1	43	43	41	137
CONGRISO COLORADO	-	-	-	-	-	-	1	-	-	-	-	-	1
CORVINA	-	-	-	-	-	-	-	-	-	1	-	-	1
JUREL	1	7137	13025	50	1979	3662	4088	151	7	94	491	2	30687
LENGUADO OJO CHICO	-	-	-	-	-	-	-	1	-	-	-	-	1
LISA	-	-	1	-	1	-	-	1	-	-	-	-	3
PEJERREY DE MAR	5	1	5	10	35	35	40	35	3	66	1	48	284
SARDINA	-	33287	22568	55343	32023	15835	26995	29040	7760	11967	12438	4889	252145
CARACOL LOCATE	15	2	20	8	7	-	15	50	10	10	3	11	151
CHOLGA	10	2	6	-	1	-	-	14	15	16	12	18	94
LAPA	1	2	3	1	2	-	-	-	2	1	1	1	14
OSTION DEL NORTE	-	4	1	21	18	-	-	-	-	-	-	-	44
PULPO	-	-	1	13	7	-	8	14	7	8	8	-	66
JAIBA	2	3	4	-	-	-	-	1	1	1	1	-	13
TOTAL PESCADOS	36	42955	39161	65598	72273	50571	31146	32688	11716	46603	85150	32175	510072
TOTAL MOLUSCOS	26	10	31	43	35	0	23	78	34	35	24	30	369
TOTAL CRUSTACEOS	2	3	4	0	0	0	0	1	1	1	1	0	13
T O T A L	64	42968	39196	65641	72308	50571	31169	32767	11751	46639	85175	32205	510454

III REGION, CALDERA , DESEMBARQUE TOTAL EN 1986  
 POR ESPECIE Y MES  
 (en toneladas)

ESPECIE	ENE	FEB	MAR	ABR	MAY	JUN	JUL	AGO	SEP	OCT	NOV	DIC	T O T A L
CHASCA	1	4	9	6	2	-	561	3	3	-	4	2	595
CHASCON	1150	1115	1647	1334	1624	2991	1659	714	895	1128	1238	2436	17931
HUIRO	-	-	-	-	-	140	-	-	-	-	-	191	331
PELILLO	-	-	-	-	-	-	-	-	31	-	70	132	233
ANCHOVETA	971	15896	5491	1364	341	942	2473	2704	5472	4714	1098	3278	44744
APANADO	8	1	3	1	3	4	3	1	5	1	3	3	36
AZULEJO	4	1	2	3	1	-	-	-	3	4	3	4	25
BACALAO DE PROFUNDIDAD	36	9	7	3	6	13	25	34	31	18	11	20	213
BONITO	11	10	11	-	3	-	-	-	-	-	10	9	54
COJINOBA DEL NORTE	8	9	14	7	19	28	24	28	35	38	6	14	230
CONGRIO COLORADO	28	21	11	10	29	26	26	36	23	19	22	23	274
CONGRIO NEGRO	-	-	-	-	-	-	1	1	1	2	1	1	7
CORVINA	6	10	5	9	10	3	5	5	6	8	8	7	82
DORADO	11	25	31	26	11	17	11	4	2	11	6	12	169
JUREL	10	71	3078	4229	11846	4442	4871	129	2660	92	33	31	31492
LENGUADO OJO CHICO	13	3	9	20	2	5	13	11	11	16	20	11	134
LISA	-	-	-	-	-	3	2	3	2	2	2	2	16
MARRAJO	8	7	6	3	4	-	7	6	6	7	15	8	77
MERLUZA COMUN	25	8	17	19	25	10	38	35	32	16	14	27	266
PEJEGALLO	1	-	2	8	-	-	-	-	-	-	-	-	11
PEJEPERRO	16	29	14	21	14	22	28	25	18	14	22	16	239
PEJERREY DE MAR	4	4	2	1	2	3	3	2	1	3	3	5	33
ROLLIZO	1	3	7	6	1	11	1	1	1	1	3	2	38
SARDINA	340	2965	12563	29540	18191	16082	8132	13344	6985	12747	13298	9337	143524
TOLLO	10	16	10	17	12	5	3	3	3	3	7	5	94
VIEJA O MULATA	14	16	15	23	12	20	21	17	15	12	17	14	196
ALMEJA	5	4	7	5	1	3	4	2	9	5	5	6	56
CARACOL LOCATE	4	13	1	13	22	75	137	19	27	1	4	4	320
CHOCCHA	-	-	-	-	-	-	10	66	11	11	9	12	119
CHOLGA	-	5	2	3	2	2	7	2	-	-	-	-	23
LAPA	59	40	39	33	41	20	18	16	15	25	30	19	355
MACHA	14	18	34	76	20	29	32	36	29	22	27	18	355
OSTION DEL NORTE	-	12	13	5	3	-	-	-	-	-	-	-	33
PULPO	-	-	46	81	59	125	59	47	41	27	15	-	500
CAMARON NAILON	37	38	34	48	67	93	-	57	75	110	85	54	698
JAIBA	11	3	12	10	12	13	10	7	8	21	23	10	140
LANGOSTINO AMARILLO	255	222	128	106	86	131	-	157	248	339	63	17	1752

III REGION, CALDERA , DESEMBARQUE TOTAL EN 1986  
 POR ESPECIE Y MES  
 (en toneladas)

CONTINUACION

ESPECIE	ENE	FEB	MAR	ABR	MAY	JUN	JUL	AGO	SEP	OCT	NOV	DIC	T O T A L
PIURE	4	6	4	9	6	5	9	5	5	8	5	7	73
TOTAL ALGAS	1151	1119	1656	1340	1626	3131	2220	717	929	1128	1312	2761	19090
TOTAL PESCADOS	1525	19104	21298	35312	30532	21636	15687	16389	15312	17728	14602	12829	221954
TOTAL MOLUSCOS	82	92	142	216	148	254	267	188	132	91	90	59	1761
TOTAL CRUSTACEOS	303	263	174	164	165	237	16	221	331	470	171	81	2590
TOTAL OTRAS ESPECIES	4	6	4	9	6	5	9	5	5	8	5	7	73
T O T A L	3065	20584	23274	37041	32477	25263	18193	17520	16709	19425	16180	15737	245468

IV REGION, COQUIMBO, DESEMBARQUE TOTAL EN 1986  
 POR ESPECIE Y MES  
 (en toneladas)

ESPECIE	ENE	FEB	MAR	ABR	MAY	JUN	JUL	AGO	SEP	OCT	NOV	DIC	T O T A L
CHASCA	8	16	7	22	22	5	-	-	2	23	21	38	164
CHASCON	365	580	374	745	583	1228	487	184	-	143	64	-	4753
CHICOREA DE MAR	-	-	-	-	-	-	-	-	-	-	-	23	23
HUIRO	-	-	-	-	106	8	-	-	-	-	-	-	114
LUGA-LUGA	4	3	-	-	-	-	-	-	-	-	-	-	7
PELILLO	46	39	-	28	-	22	-	-	25	29	-	126	315
ALBACORA	-	-	-	3	-	-	-	-	1	-	-	-	4
ANCHOVETA	1664	63	62	2990	665	573	-	63	263	40	4	61	6448
ATUN ALETA AMARILLA	-	3	-	-	-	-	-	-	-	-	1	1	5
BACALAO DE PROFUNDIDAD	28	43	8	8	-	12	33	16	30	87	36	44	345
BLANQUILLO	6	4	5	5	3	6	15	5	6	2	4	4	65
CABALLA	2	1	1	17	2	50	3	2	1	-	3	1	83
CABINZA	22	12	2	13	13	12	15	-	8	23	130	65	315
COJINDBA DEL NORTE	87	3	51	14	32	54	20	21	176	277	131	98	964
CONGRIO COLORADO	19	29	31	26	26	23	21	17	20	17	14	25	268
CONGRIO DORADO	18	9	14	34	19	22	11	20	12	33	32	34	258
CONGRIO NEGRO	4	26	23	18	14	18	13	8	11	7	9	13	164
CORVINA	3	1	3	6	2	3	10	4	4	-	6	4	46
JUREL	2585	3417	52	569	3049	1664	2744	3715	308	1493	39	1516	21151
LENGUADO OJO CHICO	3	3	6	5	4	5	4	8	7	6	4	8	63
LISA	1	-	1	3	1	1	-	-	-	-	-	-	7
MACHUELO TRITRE	130	147	152	223	8	1	15	27	35	18	9	9	774
MARRAJO	-	-	-	-	-	-	-	1	-	-	-	-	1
MERLUZA COMUN	8	38	39	51	41	52	58	59	65	11	41	37	500
PALOMETA	47	38	40	7	2	6	-	-	-	26	4	26	196
PEJESALLO	5	10	3	2	7	3	2	-	-	4	2	9	47
PEJEPERRO	4	-	5	7	4	4	8	4	4	-	-	-	40
PEJERREY DE MAR	1	-	-	-	-	5	15	-	-	-	-	7	28
SARDINA	5148	4317	10239	11486	7057	10908	10412	10466	10550	10161	10606	8788	110132
SARDINA COMUN	40	-	12	2	4	-	-	6	-	-	-	-	64
TOLLO	1	3	-	1	3	3	3	4	4	4	3	5	34
PESCADO NO CLASIF.	1	-	2	-	-	-	-	-	-	-	-	-	3
ALMEJA	21	27	40	19	9	8	21	25	17	44	21	21	273
CARACOL LOCATE	139	143	18	-	-	8	12	22	31	26	34	220	653
CARACOL TEGULA	46	7	31	9	4	53	6	11	29	13	-	164	373
CHOCHA	-	23	78	80	199	174	327	144	67	107	101	72	1372
CHOLGA	-	37	78	65	74	79	42	56	5	-	-	-	436
CHORO	-	-	-	-	-	1	-	1	-	-	-	-	2
LAPA	27	31	32	23	19	20	9	34	57	50	42	66	410
LOCO	-	-	-	-	-	-	3	2	-	-	-	18	23
MACHA	68	36	58	101	9	8	42	19	69	101	92	52	655
NAVAJUELA	-	-	-	-	-	-	1	2	26	21	27	-	77
OSTION DEL NORTE	-	47	36	17	14	9	-	-	-	-	-	-	123
PULPO	-	-	-	-	-	3	-	-	-	-	-	-	3



IV REGION, COQUIMBO , DESEMBARQUE TOTAL EN 1986  
 POR ESPECIE Y MES  
 (en toneladas)

CONTINUACION

ESPECIE	ENE	FEB	MAR	ABR	MAY	JUN	JUL	AGO	SEP	OCT	NOV	DIC	T O T A L
MOLUSCOS NO CLASIF.	27	-	-	-	-	-	-	62	-	4	3	30	126
CAMARON NAILON	20	58	34	24	24	22	23	73	50	94	75	158	655
JAIBA	133	29	23	37	20	32	53	36	24	27	18	26	458
LANGOSTINO AMARILLO	124	128	101	97	100	28	38	50	22	48	67	120	923
FIGOROCO	22	19	24	20	13	22	19	21	17	12	30	22	241
ERIZO	-	1	2	2	2	2	5	9	4	-	-	-	27
PIURE	95	97	146	126	123	126	146	144	83	143	150	174	1553
TOTAL ALGAS	423	638	381	795	711	1263	487	384	27	195	95	187	5376
TOTAL PESCADOS	9827	8167	10751	15490	10956	13425	13402	14440	11505	12209	11078	10755	142095
TOTAL MOLUSCOS	328	351	371	314	328	363	463	378	301	366	320	643	4526
TOTAL CRUSTACEOS	299	234	182	178	157	164	133	180	113	181	199	326	2277
TOTAL OTRAS ESPECIES	95	98	148	128	125	128	151	153	87	143	150	174	1580
T O T A L	10972	9488	11833	16905	12277	15283	14636	15335	12033	13094	11823	12085	155764

V REGION, QUINTERO, DESEMBARQUE TOTAL EN 1986  
 POR ESPECIE Y MES  
 (en toneladas)

35

ESPECIE	ENE	FEB	MAR	ABR	MAY	JUN	JUL	AGO	SEP	OCT	NOV	DIC	T O T A L
ALBACORA	-	3	88	24	4	3	27	28	-	-	-	-	177
ANCHOVETA	-	2	8	-	259	11	9	-	14	17	-	-	320
ATUN ALETA LARGA	-	-	2	2	-	-	-	-	-	-	-	-	4
BACALAO DE PROFUNDIDAD	13	10	-	-	19	-	20	17	9	18	5	15	127
CABINZA	1	-	-	-	-	-	-	-	-	-	-	-	1
CABRILLA COMUN	1	1	1	1	-	-	-	-	-	-	-	-	4
COJINOBA DEL NORTE	14	-	1	-	-	1	2	-	-	-	2	-	20
CONGRIO COLORADO	14	6	6	2	2	-	2	-	1	2	4	5	44
CONGRIO DORADO	5	5	3	1	6	3	7	8	6	7	6	4	61
CONGRIO NEGRO	12	5	2	1	-	-	1	-	2	1	-	3	27
CORVINA	2	1	-	1	-	-	-	-	-	1	1	1	7
JUREL	13	11	9	5	6	4	4	-	2	-	4	5	63
LENGUADO OJO CHICO	-	-	-	-	-	-	-	-	-	-	-	1	1
MACHUELO TRITRE	-	4	3	12	204	20	4	1	-	15	17	23	303
MARRAJO	-	-	-	-	1	-	1	1	-	-	-	-	3
MERLUZA COMUN	68	98	52	47	43	59	69	108	94	61	69	47	815
PEJEGALLO	1	1	1	-	-	-	-	-	-	-	-	-	3
PEJERREY DE MAR	-	-	-	-	7	-	3	7	-	-	-	-	17
SARDINA	100	52	64	18	71	36	66	68	81	67	53	55	731
SARDINA COMUN	2	1	23	-	-	1	1	-	7	6	-	-	41
ALMEJA	1	1	-	-	1	-	-	-	-	1	-	1	5
CARACOL TRUMULCO	-	2	8	-	19	9	4	-	76	1	-	-	119
LAPA	16	6	13	11	15	11	8	13	9	11	14	24	151
MACHA	481	456	455	337	217	301	353	413	635	585	453	491	5177
OSTION DEL NORTE	-	1	-	-	-	-	-	-	-	-	-	-	1
CAMARON NAILON	121	55	95	92	66	83	32	109	77	88	35	73	926
JATBA	5	4	5	2	1	1	3	2	1	1	2	2	29
LANGOSTINO AMARILLO	227	252	300	96	278	198	197	29	119	187	220	381	2484
PICUDO	4	4	3	2	8	17	11	13	9	9	9	8	97
CRUSTACEOS NO CLASIF.	-	-	-	-	1	-	-	-	-	-	-	-	1
ERIZO	-	1	-	-	1	4	1	2	-	-	-	-	9
PIURE	37	38	18	20	10	9	14	20	20	15	16	17	234
TOTAL PESCADOS	246	200	263	114	622	138	216	238	216	195	161	160	2769
TOTAL MOLUSCOS	498	466	476	348	252	321	365	426	720	598	467	516	5453
TOTAL CRUSTACEOS	357	315	403	192	354	299	243	153	206	285	266	464	3537
TOTAL OTRAS ESPECIES	37	39	18	20	11	13	15	22	20	15	16	17	243
T O T A L	1138	1020	1160	674	1239	771	839	839	1162	1093	910	1157	12002

V REGION, VALPARAISO, DESEMBARQUE TOTAL EN 1996  
 POR ESPECIE Y MES  
 (en toneladas)

ESPECIE	ENE	FEB	MAR	ABR	MAY	JUN	JUL	AGO	SEP	OCT	NOV	DIC	TOTAL
CHASCA	1	3	-	1	-	1	1	1	2	1	-	-	11
AGUJILLA	-	-	-	-	-	-	-	-	-	-	1	-	1
ALBACORA	1	13	41	41	33	24	27	25	-	-	-	-	205
ANCHOVETA	-	29	8	-	-	-	-	1	6	-	-	-	47
ATUN ALETA LARGA	14	53	15	14	4	-	-	-	-	-	-	-	100
BACALAO DE J.FERNANDEZ	-	-	-	4	5	3	10	6	10	2	2	6	48
BACALAO DE PROFUNDIDAD	5	-	-	-	-	-	-	-	-	35	8	9	57
BLANQUILLO	3	1	3	2	4	3	3	1	1	1	2	3	27
COJINGBA DEL NORTE	-	-	-	1	-	7	1	3	1	3	1	1	18
CONGRIO COLORADO	9	4	3	3	1	3	3	6	6	11	4	4	56
CONGRIO DORADO	2	-	-	-	-	-	-	-	-	32	-	-	34
CONGRIO NEGRO	4	-	1	1	1	2	2	1	2	3	2	3	20
CORVINA	4	2	1	1	-	1	1	1	2	1	1	6	21
JUSEL	86	147	151	122	95	101	121	72	18	38	129	321	1401
LENGUADO OJO CHICO	3	2	2	2	-	-	-	1	1	1	1	2	15
MACHUELO TRITRE	19	43	50	31	61	22	1	5	10	13	153	14	422
MARRAJO	-	-	-	-	-	-	2	3	3	-	-	-	8
MERLUZA COMUN	516	505	429	299	214	242	419	395	500	508	416	324	4767
PEJEGALLO	1	1	-	1	-	-	-	-	-	-	-	-	3
PEJERREY DE MAR	-	-	-	-	-	-	-	-	-	-	-	1	1
SARDINA	125	142	177	223	123	62	-	48	84	61	157	157	1359
SARDINA COMUN	68	11	18	17	19	44	7	25	56	98	12	-	375
VIEJA O MULATA	-	-	-	-	-	-	-	-	-	1	-	-	1
PESCADO NO CLASIF.	-	-	-	-	1	-	-	-	-	-	-	-	1
LAPA	-	-	-	1	5	2	5	5	4	5	2	1	30
MACHA	9	6	9	5	1	1	1	212	11	347	5	96	703
OSTION DEL NORTE	-	-	-	2	2	-	-	-	-	-	-	-	4
CAMARON DE ROCA	1	1	1	-	-	-	-	-	-	-	-	-	3
CAMARON NAILON	3	5	18	17	15	10	26	26	29	35	71	23	278
JAIÑA	5	21	76	32	4	4	6	7	3	15	6	52	231
LANGOSTA J.FERNANDEZ	7	7	-	3	9	-	-	-	-	-	9	8	43
LANGOSTINO AMARILLO	1	59	86	13	14	8	-	31	6	4	6	8	236

V REGION. VALPARAISO , DESEMBARQUE TOTAL EN 1986  
 POR ESPECIE Y MES  
 (e. congeladas)

CONTINUACION

ESPECIE	ENE	FEB	MAR	ABR	MAY	JUN	JUL	AGO	SEP	OCT	NOV	DIC	T O T A L
PIURE	-	-	-	-	-	-	-	-	1	1	-	-	2
TOTAL ALGAS	1	3	0	1	0	1	1	1	2	1	0	0	11
TOTAL PESCADOS	860	953	899	765	561	514	596	593	700	808	895	851	8995
TOTAL MOLUSCOS	9	6	9	8	8	3	6	217	15	352	7	97	737
TOTAL CRUSTACEOS	17	93	181	65	42	22	32	64	38	54	92	91	791
TOTAL OTRAS ESPECIES	0	0	0	0	0	0	0	0	1	1	0	0	2
T O T A L	887	1055	1089	839	611	540	635	875	756	1216	994	1039	10536

V REGION, SAN ANTONIO, DESEMBARQUE TOTAL EN 1986  
 POR ESPECIE Y MES  
 (en toneladas)

\*\*\*\*\*  
 ESPECIE ENE FEB MAR ABR MAY JUN JUL AEO SEP OCT NOV DIC T O T A L  
 \*\*\*\*\*

CHASCA - - - - 1 - - - - 8 3 5 17

\*\*\*\*\*

ALBACORA	1	17	64	110	37	79	17	28	-	-	-	-	353
ANCHOVETA	1237	2410	1776	5005	1706	519	88	-	580	1456	2462	1729	18968
ATUN ALETA LARGA	1	26	8	8	-	2	-	-	-	-	-	-	45
BACALAO DE PROFUNDIDAD	109	91	44	46	11	67	36	26	94	212	261	134	1131
BLANQUILLO	-	-	-	1	-	-	-	-	-	-	-	-	1
CABALLA	-	-	-	-	-	-	-	42	-	-	-	-	42
CABINZA	-	-	38	54	-	-	-	-	-	-	-	-	92
COJINOBA DEL NORTE	1	27	127	4	30	35	5	3	1	2	85	84	404
CONGRID COLORADO	13	9	7	3	3	5	6	10	8	11	9	16	100
CONGRID DORADO	4	2	4	7	4	2	11	16	25	26	18	55	174
CONGRID NEGRO	43	46	29	28	7	14	34	27	45	73	44	84	474
CORVINA	6	6	15	5	5	2	2	3	4	19	6	10	83
JUREL	225	61	296	160	23	294	581	1446	999	1061	123	115	5384
LENGUADO OJO CHICO	2	1	1	1	1	1	2	2	1	5	2	2	21
LISA	6	6	3	4	8	9	1	8	13	5	4	2	69
MACHUELO TRITRE	-	-	361	89	459	-	-	-	-	-	9	-	918
MARRAJO	-	-	-	1	2	8	3	8	-	-	-	-	22
MERLUZA COMUN	352	48	402	224	41	103	87	167	136	105	113	155	1933
PEJEGALLO	4	2	6	9	2	3	4	15	12	24	3	8	92
PEJERREY DE MAR	-	-	-	1	-	4	3	-	-	-	-	-	8
PEJESAPO	2	-	1	-	-	-	-	-	1	1	-	-	5
RAYA	-	-	-	-	1	8	9	18	16	23	3	7	85
ROBALO	-	-	-	-	2	-	-	-	-	2	-	-	4
SARDINA	1868	2820	544	597	872	1484	1108	2574	2745	2406	2160	3162	22340
SARDINA COMUN	17	26	17	58	-	4	-	12	3	49	12	13	211
SIERRA	2	3	3	2	-	-	-	-	-	-	-	-	10
TOLLO	2	1	1	2	-	1	3	2	3	5	5	13	38
VIEJA O MULATA	3	1	1	-	-	2	-	-	-	-	-	-	7
PESCADO NO CLASIF.	-	-	1	-	-	2	-	-	238	-	-	-	241

\*\*\*\*\*

ALMEJA	-	-	-	-	-	-	-	-	1	-	-	-	1
CARACOL TEGULA	-	-	-	-	-	2	-	-	-	-	-	-	2
CARACOL TRUMULCO	3	5	9	3	2	-	3	2	10	8	9	8	62
CHORO	-	-	-	-	-	-	-	4	4	-	-	-	8
LAPA	6	-	3	3	3	2	3	6	6	6	6	4	48
MACHA	80	87	70	39	91	61	110	69	72	114	46	111	950

\*\*\*\*\*

CAMARON NAILON	-	-	-	-	-	-	-	4	-	-	-	-	4
JAIBA	4	2	1	2	1	8	5	2	3	2	4	3	37
LANGOSTINO AMARILLO	-	11	-	-	-	-	-	5	-	-	-	-	16

\*\*\*\*\*

ERIZO	1	2	5	2	2	31	4	9	10	1	-	-	67
-------	---	---	---	---	---	----	---	---	----	---	---	---	----

V REGION, SAN ANTONIO , DESEMBARQUE TOTAL EN 1986  
 POR ESPECIE Y MES  
 (en toneladas)

40

CONTINUACION

ESPECIE	ENE	FEB	MAR	ABR	MAY	JUN	JUL	AGO	SEP	OCT	NOV	DIC	T O T A L
PIURE	4	5	3	2	2	2	5	8	9	8	8	7	63
TOTAL ALGAS	0	0	0	0	1	0	0	0	0	8	3	5	17
TOTAL PESCADOS	3898	5603	3749	6419	3214	2648	2000	4407	4924	5485	5319	5589	53255
TOTAL MOLUSCOS	89	92	82	45	96	65	116	81	93	128	61	123	1071
TOTAL CRUSTACEOS	4	13	1	2	1	8	5	11	3	2	4	3	57
TOTAL DTRAS ESPECIES	5	7	8	4	4	33	9	17	19	9	8	7	130
T O T A L	3996	5715	3840	6470	3316	2754	2130	4516	5039	5632	5395	5727	54530

VI REGION, PICHILEMU , DESEMBARQUE TOTAL EN 1986  
 POR ESPECIE Y MES  
 (en toneladas)

41

ESPECIE	ENE	FEB	MAR	ABR	MAY	JUN	JUL	AGO	SEP	OCT	NOV	DIC	T O T A L
CHASCA	28	29	21	3	57	6	7	-	49	70	42	69	381
CHASCOM	-	-	-	1	-	-	-	-	-	-	-	-	1
LUCE	-	10	-	-	-	-	-	-	-	7	-	-	17
LUGA-LUGA	33	61	16	14	18	-	-	-	-	71	49	229	491
PELILLO	-	-	-	2	-	-	-	-	-	-	-	-	2
COJINDBA DEL NORTE	5	6	3	3	2	1	2	2	2	3	6	6	41
CONGRID COLORADO	-	-	-	-	-	-	-	-	-	4	6	-	10
CONGRID DORADO	-	-	-	-	-	-	-	-	3	-	-	-	3
CONGRID NEGRO	10	6	9	7	8	3	7	4	3	3	6	8	74
COUVINA	9	12	7	4	5	1	3	2	-	1	6	4	54
JUREL	-	-	-	1	-	-	-	-	-	-	-	-	1
LENGUADO OJO CHICO	1	1	1	1	1	-	-	-	-	-	-	-	5
LISA	12	11	15	6	23	7	9	6	19	6	9	15	138
PEJEGALLO	6	4	2	2	2	-	2	2	2	2	7	-	31
PEJERREY DE MAR	8	7	8	15	10	5	6	4	4	4	5	4	80
ROBALD	7	6	4	5	4	3	6	5	6	6	3	9	64
TOLLO	5	4	1	1	2	2	2	2	2	2	3	-	26
CARACOL TRUMULCO	-	1	2	1	-	-	-	-	-	-	-	-	4
CHORO	15	17	21	14	83	37	107	13	32	-	-	-	339
LAPA	1	-	3	1	-	-	-	3	-	-	-	-	8
MACHA	50	8	11	14	14	5	12	7	8	6	6	7	148
JAIBA	13	6	12	11	8	3	7	5	4	3	5	3	80
PICOROCO	2	-	-	-	-	-	-	-	-	-	-	-	2
ERIZO	6	2	3	2	2	1	2	3	3	-	-	-	24
PIURE	6	7	15	9	1	1	2	4	1	-	-	-	46
TOTAL ALGAS	61	100	37	20	75	6	7	0	49	148	91	298	892
TOTAL PESCADOS	63	57	50	45	57	22	37	27	41	31	51	46	527
TOTAL MOLUSCOS	66	26	37	30	97	42	119	23	40	6	6	7	499
TOTAL CRUSTACEOS	15	6	12	11	8	3	7	5	4	3	5	3	82
TOTAL OTRAS ESPECIES	12	9	18	11	3	2	4	7	4	0	0	0	70
T O T A L	217	198	154	117	240	75	174	62	138	188	153	354	2070

VII REGION, CONSTITUCION, DESEMBARQUE TOTAL EN 1986  
 POR ESPECIE Y MES  
 (en toneladas)

ESPECIE	ENE	FEB	MAR	ABR	MAY	JUN	JUL	AGO	SEP	OCT	NOV	DIC	T O T A L
CHASCA	15	3	3	4	2	5	-	2	-	-	-	-	34
LUGA-LUGA	66	8	3	4	1	-	-	-	-	-	-	-	82
PELILLO	-	-	-	-	-	5	-	-	-	-	-	-	5
ALBACORA	2	11	4	-	-	-	7	1	-	-	-	-	25
BACALAO DE PROFUNDIDAD	90	42	44	12	7	14	2	10	39	83	34	59	436
COJINDBA DEL NORTE	6	1	1	1	1	-	-	2	5	5	1	-	23
CONGRIO COLORADO	9	-	2	2	1	-	1	2	1	1	5	1	25
CONGRIO DORADO	-	2	3	-	-	-	1	2	5	4	4	3	24
CONGRIO NEGRO	50	24	59	19	5	2	2	29	13	11	91	181	486
CORVINA	18	16	12	18	8	2	6	8	20	18	7	5	138
JUREL	-	3	3	1	1	-	-	3	1	1	1	-	14
LENGUADO OJO CHICO	5	6	4	5	1	-	-	-	-	-	3	1	25
LISA	8	8	5	4	2	1	-	1	1	1	6	1	38
MARRAJO	-	-	-	-	-	-	2	2	-	-	-	-	4
MERLUZA COMUN	6	24	23	10	7	1	1	10	4	2	3	5	96
PEJEGALLO	2	1	4	9	8	1	1	-	3	2	-	1	32
PEJERREY DE MAR	14	10	9	6	4	4	3	2	3	2	-	1	58
ROBALO	5	5	5	2	1	-	-	1	1	1	-	-	21
TOLLO	6	2	7	3	1	-	1	1	-	-	1	-	22
CARACOL TRUMULCO	-	2	1	1	-	-	-	2	2	-	-	-	8
CHOLGA	-	-	-	-	-	-	-	-	1	-	-	-	1
CHORO	17	87	32	30	7	2	6	50	5	-	-	-	236
LAPA	-	2	-	1	-	-	-	-	-	-	-	1	4
MACHA	22	24	25	14	-	-	-	10	7	2	3	2	109
JAIBA	9	5	4	3	-	-	-	1	1	1	-	-	24
PICOROCO	-	-	-	1	-	-	-	-	-	-	-	-	1
ERIZO	3	3	2	-	-	-	1	-	1	-	-	-	10
PIURE	1	16	8	7	1	-	-	-	3	1	1	1	39
TOTAL ALGAS	81	11	6	8	3	10	0	2	0	0	0	0	121
TOTAL PESCADOS	221	155	185	92	47	25	27	74	96	131	156	258	1467
TOTAL MOLUSCOS	39	115	58	46	7	2	6	62	15	2	3	3	358
TOTAL CRUSTACEOS	9	5	4	4	0	0	0	1	1	1	0	0	25
TOTAL OTRAS ESPECIES	4	19	10	7	1	0	1	0	4	1	1	1	49
T O T A L	354	305	263	157	58	37	34	139	116	135	160	262	2020



VII REGION, PELLUKUE , DESEMBARQUE TOTAL EN 1986  
 POR ESPECIE Y MES  
 (en toneladas)

ESPECIE	ENE	FEB	MAR	ABR	MAY	JUN	JUL	AGO	SEP	OCT	NOV	DIC	T O T A L
CHASCA	18	6	8	6	-	-	-	-	-	13	-	14	65
LUGA-LUGA	115	38	22	28	-	-	-	-	-	-	-	38	241
COJINOBA DEL NORTE	-	-	6	1	-	1	-	-	11	10	-	-	29
CONGRIO COLORADO	25	9	2	1	2	1	1	3	-	9	16	12	81
CONGRIO DORADO	-	-	-	-	-	-	-	1	-	-	6	7	14
CONGRIO NEGRO	-	-	2	-	-	1	-	-	7	8	11	14	43
CORVINA	-	1	7	1	-	-	7	-	5	2	4	7	34
JUREL	-	-	-	-	-	-	-	-	-	1	-	-	1
LENGUADO OJO CHICO	-	-	1	-	-	-	-	-	-	-	-	-	1
MERLUZA COMUN	-	-	8	2	-	-	-	-	-	-	-	3	13
PEJEGALLO	-	-	-	-	-	-	-	-	-	-	-	1	1
TOLLO	-	-	-	-	-	-	-	-	-	-	-	1	1
ALMEJA	10	-	-	-	12	2	3	2	4	4	3	2	42
CARACOL TRUMULCO	5	-	-	-	-	-	-	-	-	-	-	-	5
CHOLGA	-	-	-	3	2	-	-	9	-	-	-	-	14
CHORO	9	-	1	4	48	8	8	15	4	-	-	-	97
LAPA	1	-	-	-	-	-	-	-	-	-	2	2	5
JAIBA	22	2	3	-	2	1	1	1	2	17	6	7	64
ERIZO	-	-	-	-	-	-	4	-	1	-	-	-	5
PIURE	115	33	11	-	18	22	22	67	23	63	68	71	513
TOTAL ALGAS	133	44	30	34	0	0	0	0	0	13	0	52	306
TOTAL PESCADOS	25	10	26	5	2	3	8	4	23	30	37	45	218
TOTAL MOLUSCOS	25	0	1	7	62	10	11	26	8	4	5	4	163
TOTAL CRUSTACEOS	22	2	3	0	2	1	1	1	2	17	6	7	64
TOTAL OTRAS ESPECIES	115	33	11	0	18	22	26	67	24	63	68	71	513
T O T A L	320	89	71	46	84	36	46	98	57	127	116	179	1269

VIII REGION, TOME , DESEMBARQUE TOTAL EN 1986  
 POR ESPECIE Y MES  
 (en toneladas)

ESPECIE	ENE	FEB	MAR	ABR	MAY	JUN	JUL	AGO	SEP	OCT	NOV	DIC	T O T A L
CHASCA	-	-	-	-	-	-	-	-	-	-	1	-	1
CHASCON	-	-	42	-	-	-	-	-	-	-	-	-	42
CHICOREA DE MAR	90	110	120	-	-	-	-	-	-	-	90	212	622
LUGA-LUGA	449	402	17	-	172	-	-	-	-	-	100	459	1599
PELILLO	53	35	133	35	53	-	16	23	-	178	53	4	583
BLANQUILLO	-	-	-	-	1	2	1	6	-	-	-	-	10
CABRILLA COMUN	-	1	4	-	-	-	1	1	-	-	-	-	7
COJINOBA DEL SUR	-	1	-	-	-	-	-	-	1	-	3	37	42
CONGRIO COLORADO	3	-	29	-	2	-	-	-	-	-	-	-	34
CONGRIO NEGRO	-	-	-	-	-	-	1	5	-	-	2	-	8
CORVINA	-	-	1	-	-	4	3	5	1	-	-	5	19
CHANCHARRO	-	1	1	-	2	-	-	-	-	-	-	-	4
JUREL	2876	624	1514	1397	599	1819	971	1017	112	629	178	868	12604
MERLUZA COMUN	8	8	13	11	62	115	37	56	57	26	11	12	416
PEJEGALLO	-	-	-	-	-	-	1	2	-	-	-	-	3
PEJERREY DE MAR	3	-	-	1	4	-	-	-	-	1	1	-	10
ROBALO	-	-	-	-	-	-	-	4	-	1	-	-	5
ROLLIZO	7	6	-	2	2	1	-	-	1	-	6	-	25
SARDINA	-	-	-	-	-	-	-	-	-	5	7	-	12
SARDINA COMUN	-	-	-	14	14	-	-	11	-	8	-	-	47
TOLLO	-	-	-	-	-	-	-	-	-	-	-	3	3
ALMEJA	103	13	-	1	2	12	5	2	1	2	4	7	152
CARACOL TRUMULCO	21	2	13	24	10	3	2	3	-	9	4	-	91
CHOLGA	-	5	-	4	5	-	13	15	17	-	-	-	59
LAPA	-	-	-	-	-	10	-	-	1	-	3	-	14
MACHA	-	-	-	-	-	-	24	-	-	1	-	-	25
NAVAJUELA	1	-	-	-	-	-	-	1	1	-	1	1	5
CAMARON NAILON	-	-	-	-	-	-	12	25	28	85	23	23	196
JAIBA	9	1	2	7	8	41	4	6	3	1	12	3	97
LANGOSTINO COLORADO	-	-	-	-	-	-	1812	-	-	-	-	-	1812
PICOROCO	5	-	-	1	1	-	1	2	2	-	7	-	19

VIII REGION, TONE , DESEMBARQUE TOTAL EN 1986  
 POR ESPECIE Y MES  
 (en toneladas)

CONTINUACION

ESPECIE	ENE	FEB	MAR	ABR	MAY	JUN	JUL	AGO	SEP	OCT	NOV	DIC	T O T A L
ERIZO	-	-	-	-	-	-	-	3	-	-	-	-	3
PIURE	10	1	-	4	6	5	-	-	3	-	5	2	36
TOTAL ALGAS	592	547	312	35	225	0	16	23	0	178	244	675	2847
TOTAL PESCADOS	2897	641	1562	1425	686	1941	1015	1107	172	670	208	925	13249
TOTAL MOLUSCOS	125	20	13	29	17	25	44	21	20	12	12	8	346
TOTAL CRUSTACEOS	14	1	2	8	9	41	1829	33	33	86	42	26	2124
TOTAL OTRAS ESPECIES	10	1	0	4	6	5	0	3	3	0	5	2	39
T O T A L	3638	1210	1889	1501	943	2012	2904	1187	228	946	511	1636	18605

VIII REGION. TALCAHUANO, DESEMPEÑO TOTAL EN 1996  
 POR ESPECIE Y MES  
 (en toneladas)

ESPECIE	ENE	FEB	MAR	ABR	MAY	JUN	JUL	AGO	SEP	OCT	NOV	DIC	T O T A L
CHASCA	-	-	-	-	2	-	-	-	-	-	-	-	2
CHASCON	12	33	-	41	-	-	-	-	-	-	-	-	86
CHICOREA DE MAR	-	28	29	-	-	-	-	-	-	-	-	6	63
LUGA-LUGA	1071	686	467	30	163	-	-	-	-	-	94	586	3297
PELLILLO	2	-	-	-	-	203	236	-	-	1	-	-	442

ANCHOVETA	1058	2183	1858	2802	93	317	5	288	649	1295	362	1958	12868
BACALAO DE PROFUNDIDAD	1	14	6	30	13	5	2	5	4	125	63	3	271
CABALLA	-	-	-	-	-	-	-	-	-	-	-	536	536
CABINZA	-	20	1	-	-	-	-	-	-	-	-	-	21
CABRILLA	-	-	-	-	-	-	-	1	-	1	-	-	2
CABRILLA COMUN	-	4	7	-	-	1	1	6	1	6	1	7	34
COJINOA DEL NDRTE	65	55	41	35	29	27	17	1	2	-	-	-	272
COJINOA DEL SUR	10	-	1	-	1	7	5	7	-	-	-	-	31
CONGRIO COLORADO	2	7	2	2	3	4	146	2	3	2	1	3	177
CONGRIO DORADO	19	35	18	35	15	16	11	13	27	39	16	33	277
CONGRIO NEGRO	157	159	192	73	111	60	30	174	118	97	116	336	1623
CORVINA	10	1	-	-	-	-	2	9	-	3	2	6	33
CHANCHARRO	-	-	-	-	-	1	1	1	-	-	-	1	4
JUREL	33010	31584	48984	52099	19890	42335	31795	38185	15958	24348	20151	11905	370244
LENGUADO OJO CHICO	-	1	3	-	-	-	-	1	2	-	3	-	10
LISA	5	2	-	-	-	-	-	-	-	-	-	-	7
MACHUJEL TRITRE	-	1	67	-	4	10	-	-	1	4	-	-	87
MARRAJO	-	1	-	-	-	-	-	-	-	-	-	-	1
MERLUZA COMUN	1313	1344	2098	1471	1531	1640	1727	2088	1640	1690	682	1637	18861
MERLUZA DE COLA	541	-	-	-	-	-	-	-	-	-	78	6490	7109
PEJEGALLO	8	15	19	16	27	28	16	22	1	22	37	19	230
PEJERREY DE MAR	2	13	7	6	-	4	5	45	7	5	-	-	94
RAYA	-	8	7	13	4	7	-	5	12	11	7	26	100
ROBALO	2	3	1	-	-	5	3	3	-	-	1	-	18
ROLLIZO	1	1	-	-	-	1	2	3	1	-	-	5	14
SARDINA	5895	2381	368	58	-	-	100	305	824	2308	1769	7646	21654
SARDINA COMUN	3602	1219	514	775	1158	62	15	426	85	647	222	1323	10048
SIERRA	-	1	-	-	-	-	-	-	-	-	-	-	1
TOLLO	1	-	2	-	-	-	2	-	-	-	-	-	5
PESCADO NO CLASIF.	-	-	-	-	2	-	-	-	-	-	-	-	2

ALMEJA	25	21	15	10	18	27	26	19	14	45	23	135	378
CALAMAR	1	4	2	-	-	-	-	-	-	-	-	-	7
CARACOL TRUMULCO	-	-	-	3	-	-	-	-	12	11	13	-	39
CHOLGA	-	16	23	9	16	18	23	20	24	-	-	-	149
CHORD	-	1	-	-	-	-	-	-	-	-	-	-	1
LAPA	4	-	3	10	9	12	-	8	4	15	-	-	65
MACHA	-	15	22	14	-	-	-	-	18	93	59	17	238
NAVAJUELA	2	2	1	2	1	1	1	2	23	15	18	-	68
MOLUSCOS NO CLASIF.	-	-	-	-	-	-	-	2	-	-	2	-	4

VIII REGION, TALCAHUANO , DESEMBARQUE TOTAL EN 1986  
 POR ESPECIE Y MES  
 (en toneladas)

CONTINUACION

ESPECIE	ENE	FEB	MAR	ABR	MAY	JUN	JUL	AGO	SEP	OCT	NOV	DIC	T O T A L
CAMARON NAILON	1	8	-	10	2	-	9	20	4	5	96	52	207
JATIBA	7	6	7	7	7	12	13	9	12	6	3	6	95
LANGOSTINO COLORADO	-	-	-	-	-	-	3281	-	-	-	-	-	3281
PICOROCO	2	3	7	7	23	12	-	1	19	21	3	32	130
ERIZO	-	-	-	-	4	5	7	5	-	-	-	-	21
PIURE	77	77	49	52	57	83	91	50	70	68	37	68	779
TOTAL ALGAS	1085	947	496	71	165	203	236	0	0	1	94	592	3890
TOTAL PESCADOS	45702	39052	54196	57415	22881	44530	33885	41590	19335	30603	23511	31934	444634
TOTAL MOLUSCOS	32	59	66	48	44	58	50	51	95	179	115	152	949
TOTAL CRUSTACEOS	10	17	14	24	32	24	3303	30	35	32	102	90	3713
TOTAL OTRAS ESPECIES	77	77	49	52	61	88	98	55	70	68	37	68	800
T O T A L	46906	40152	54821	57610	23183	44903	37572	41726	19535	30883	23859	32836	453986

## VIII REGION, CORONEL , DESEMBARQUE TOTAL EN 1986

48

POR ESPECIE Y MES  
(en toneladas)

ESPECIE	ENE	FEB	MAR	ABR	MAY	JUN	JUL	AGO	SEP	OCT	NOV	DIC	T O T A L
COCHAYUYO	86	120	17	10	5	-	-	-	-	-	10	16	264
CHASCA	2	4	9	-	-	-	1	-	-	2	4	-	22
CHASCON	86	30	15	8	-	-	-	-	-	-	24	-	163
CHICOREA DE MAR	27	-	-	-	-	-	-	-	-	-	-	-	27
LUGA-LUGA	1396	1510	727	232	162	-	-	-	-	-	117	210	4354
PELILLO	477	459	574	281	390	51	30	84	78	112	171	335	3092

ANCHOYETA	3454	4876	8890	4211	1505	-	21	1265	489	1726	1538	386	28361
BACALAO DE PROFUNDIDAD	64	47	56	31	34	62	34	83	68	42	37	75	633
BLANQUILLO	4	3	4	2	7	1	1	8	5	8	1	-	44
CABRILLA COMUN	-	-	-	-	2	1	-	3	4	5	11	6	32
COJINDBA DEL NORTE	-	-	-	31	-	-	-	-	-	-	-	-	31
COJINDBA DEL SUR	9	18	2	2	-	2	4	-	2	1	-	-	40
CONGRIO COLDRADO	10	35	5	4	-	-	-	2	3	3	4	-	66
CONGRIO DORADO	12	16	126	57	38	154	141	128	104	40	81	140	1037
CONGRIO NEGRO	2	11	2	16	3	1	4	7	10	15	16	-	87
CORDVINA	7	40	7	2	1	3	4	7	9	6	3	-	89
CHANCHARRO	-	9	-	-	-	-	-	1	1	1	-	1	13
JUREL	16576	12143	19505	19471	7794	17415	17299	16168	5952	9742	7027	3834	152926
LENGUADO UJO CHICO	1	-	3	1	-	-	-	-	3	-	2	-	10
LISA	2	1	7	-	-	-	-	-	-	2	1	-	13
MACHUELO TRITRE	1	-	-	-	-	5	5	-	-	21	1	-	33
MERLUZA COMUN	8	19	8	24	33	8	35	18	24	23	26	19	245
MERLUZA DE COLA	68	15	-	1	-	4	3	-	3	12	300	3125	3531
PEJEGALLO	-	-	1	3	2	-	-	17	15	19	1	-	58
PEJERREY DE MAR	42	13	29	70	32	12	22	42	58	39	48	26	433
RAYA	4	-	4	12	8	11	38	11	18	11	14	24	155
ROBALO	3	4	2	3	2	-	-	3	5	9	2	7	40
ROLLIZO	-	-	-	-	1	-	-	3	3	4	-	1	12
SARDINA	4343	1235	1426	32	689	-	32	-	596	2271	1459	4442	16525
SARDINA COMUN	1635	1320	2428	1354	936	429	95	558	341	709	442	286	10533
TOLLO	-	-	-	-	-	-	-	-	-	-	-	7	7
PESCADO NO CLASIF.	-	-	31	-	-	-	-	-	-	-	-	-	31

ALMEJA	8	2	-	5	2	-	-	11	19	15	16	35	113
CALAMAR	-	-	3	-	-	-	-	-	-	-	-	-	3
CARACOL TRUMULCO	142	120	76	16	21	27	74	128	87	342	74	-	1107
CHOLGA	-	15	13	5	3	9	8	23	27	-	-	-	103
CHORITO	-	-	-	-	-	-	-	-	4	-	-	-	4
CHORO	-	-	2	-	1	-	-	-	1	-	-	-	4
LAPA	-	-	4	8	11	6	-	4	2	2	18	-	55
MACHA	51	-	-	-	-	-	-	-	-	-	46	48	145
NAVAJUELA	-	-	-	-	-	-	-	1	1	1	-	-	3

VIII REGION, CORNEL , DESEMBARQUE TOTAL EN 1986  
 POR ESPECIE Y MES  
 (en toneladas)

40

CONTINUACION

ESPECIE	ENE	FEB	MAR	ABR	MAY	JUN	JUL	AGO	SEP	OCT	NOV	DIC	T O T A L
JAIBA	15	2	25	20	7	12	8	13	10	12	14	17	155
PICOROCO	-	-	-	-	-	3	3	1	3	3	-	14	27
ERIZO	-	1	1	1	-	4	3	6	10	9	-	-	35
PIURE	51	21	29	5	6	16	6	14	18	19	20	15	220
TOTAL ALGAS	2074	2123	1342	531	557	51	81	84	78	114	326	561	7922
TOTAL PESCADOS	26245	19805	32536	25327	11087	18108	17738	18324	7713	14709	11014	12379	214985
TOTAL MOLUSCOS	201	137	98	34	38	42	82	167	141	360	154	83	1537
TOTAL CRUSTACEOS	15	2	25	20	7	15	11	14	13	15	14	31	182
TOTAL OTRAS ESPECIES	51	22	30	6	6	20	9	20	28	28	20	15	255
T O T A L	28586	22089	34031	25918	11695	18236	17921	18609	7973	15226	11528	13069	224881

VIII REGION, SAN VICENTE, DESEMBARQUE TOTAL EN 1986  
 POR ESPECIE Y MES  
 (en toneladas)

ESPECIE	ENE	FEB	MAR	ABR	MAY	JUN	JUL	AGO	SEP	OCT	NOV	DIC	TOTAL
LUGA-LUGA	-	56	54	6	-	-	-	-	-	-	-	-	116
FELILLO	308	-	-	-	-	-	-	-	-	-	-	-	308
ANCHOVETA	530	236	97	124	-	-	-	-	-	-	72	5	1064
BACALAD DE PROFUNDIDAD	68	-	18	50	24	45	140	157	231	95	69	52	959
BLANQUILLO	2	-	-	-	-	-	-	-	1	-	-	5	8
CABALLA	-	-	4	-	-	-	-	-	-	-	-	-	4
CABINZA	-	82	-	-	-	-	-	-	-	-	-	-	82
CABRILLA COMUN	-	-	3	-	-	2	3	3	-	-	6	-	17
COJINOBA DEL NORTE	91	1	9	-	165	-	-	-	-	-	-	-	266
COJINOBA DEL SUR	-	1	1	2	9	-	3	-	-	1	-	-	17
CONGRIO COLORADO	5	4	8	6	1	1	1	2	1	-	11	2	42
CONGRIO DORADO	15	1	31	7	13	16	34	4	4	8	23	21	177
CONGRIO NEGRO	18	57	44	79	49	15	19	41	61	85	97	119	684
CORVINA	-	-	1	2	1	-	-	-	-	-	9	-	13
CHANCHARRO	1	-	1	-	-	-	-	-	-	-	-	-	2
JUREL	34521	44514	63186	72247	30132	60399	39478	53236	29583	43984	36152	24272	532704
LENGUADO OJO CHICO	-	2	-	-	-	-	-	-	-	5	16	-	23
LISA	-	15	-	-	-	-	-	-	-	-	-	-	15
MACHUELO TRITRE	-	-	132	-	34	25	-	-	-	27	-	23	241
MERLUZA COMUN	52	94	91	106	130	65	67	146	217	190	260	256	1674
MERLUZA DE COLA	98	-	1	-	-	-	-	-	-	224	-	9154	9477
PEJEGALLO	-	1	-	2	54	3	2	24	5	5	31	17	144
PEJERREY DE MAR	2	1	1	5	2	2	5	8	5	7	-	8	46
RAYA	-	-	23	13	21	25	2	10	13	5	32	22	166
ROBALO	2	-	-	-	-	-	-	-	-	-	-	-	2
ROLLIZO	1	5	-	-	-	-	-	-	-	3	-	5	14
SARDINA	4064	3418	260	-	217	18	-	63	664	2109	1680	9866	22359
TOLLO	-	-	-	-	-	-	-	-	-	1	-	1	2
ALMEJA	1	-	4	3	3	6	7	9	-	-	16	5	54
CALAMAR	-	1	12	-	-	-	-	-	-	-	-	-	13
CARACOL TRUMULCO	-	-	-	-	-	-	-	-	-	-	6	-	6
CHDLGA	-	25	45	9	23	33	35	14	10	-	-	-	194
LAPA	1	1	-	1	1	-	2	-	-	10	7	5	28
MACHA	4	-	-	-	-	-	-	-	-	-	-	-	4
NAVAJUELA	-	-	-	-	-	-	1	2	-	-	-	7	10
CAMARON NAILON	-	-	-	-	-	-	-	-	4	-	-	-	4
JAIBA	2	1	2	2	1	-	2	9	1	4	3	4	31
LAMBOSTINO COLORADO	-	-	-	-	-	-	938	-	-	-	-	-	938
PICOROCO	79	7	23	11	18	19	21	14	27	31	11	13	274



VIII REGION, SAN VICENTE, DESEMBARQUE TOTAL EN 1986  
 POR ESPECIE Y MES  
 (en toneladas)

CONTINUACION

ESPECIE	ENE	FEB	MAR	ABR	MAY	JUN	JUL	AGO	SEP	OCT	NOV	DIC	T D T A L
PIURE	19	8	16	14	1	19	20	8	7	10	34	11	167
TOTAL ALGAS	308	56	54	6	0	0	0	0	0	0	0	0	424
TOTAL PESCADOS	39470	48432	63911	73643	30852	60616	39740	53704	30795	46719	38458	43828	570202
TOTAL MOLUSCOS	6	27	61	13	27	39	47	25	10	10	29	17	309
TOTAL CRUSTACEOS	81	8	25	13	19	19	951	23	32	35	14	17	1247
TOTAL OTRAS ESPECIES	19	8	16	14	1	19	20	8	7	10	34	11	167
T O T A L	39884	48531	64067	73689	30899	60693	40790	53760	30834	46804	38535	43873	572349

IX REGION, PTO.SAAVEDRA , DESEMBARQUE TOTAL EN 1986  
 POR ESPECIE Y MES  
 (en toneladas)

ESPECIE	ENE	FEB	MAR	ABR	MAY	JUN	JUL	AGO	SEP	OCT	NOV	DIC	T O T A L
CONGRIO COLORADO	-	-	-	-	-	-	-	-	3	10	-	-	13
CONGRIO DORADO	2	3	3	-	-	-	-	-	-	-	5	6	19
CONGRIO NEGRO	-	-	-	4	1	-	-	-	-	1	-	4	10
CORVINA	8	17	9	11	6	5	3	7	4	2	1	1	74
JUREL	-	-	-	-	1	-	-	-	1	-	-	-	2
LISA	2	1	2	4	3	2	1	1	3	-	-	6	25
PEJEGALLO	-	1	1	1	2	6	8	2	5	1	1	3	31
PEJERREY DE MAR	-	-	-	8	6	2	3	6	-	1	-	3	29
ROBALO	8	15	9	12	13	6	12	3	24	7	9	1	119
TOLLO	2	-	1	-	-	-	-	1	3	-	-	-	7
PESCADO NO CLASIF.	-	-	-	1	4	-	-	-	-	-	-	-	5
CHORITO	-	-	1	6	-	-	-	-	3	-	-	-	10
CHORO	-	-	1	-	-	2	1	-	2	-	-	-	6
MACHA	-	-	-	1	-	-	-	-	2	1	3	5	12
ERIZO	-	-	-	-	-	-	1	-	-	-	-	-	1
TOTAL PESCADOS	22	37	25	41	36	21	27	20	43	22	16	24	334
TOTAL MOLUSCOS	0	0	2	7	0	2	1	0	7	1	3	5	28
TOTAL OTRAS ESPECIES	0	0	0	0	0	0	1	0	0	0	0	0	1
T O T A L	22	37	27	48	36	23	29	20	50	23	19	29	363

X REGION VALDIVIA : DESEMBARQUE TOTAL EN 1992  
 POR ESPECIE Y MES  
 (en toneladas)

ESPECIE	ENE	FEB	MAR	ABR	MAY	JUN	JUL	AGO	SEP	OCT	NOV	DIC	TOTAL
COCHAYUDO	40	17	41	-	-	-	-	-	-	-	-	-	148
CHASCA	6	11	2	-	-	-	-	-	-	-	-	9	28
CHUBA-CHUBA	147	490	53	17	22	-	-	-	17	69	7	40	812
DELILLO	-	417	-	262	-	113	5	490	71	244	519	355	2057
BACALAO DE PUE. INDIO	3	23	-	2	-	-	-	-	2	24	48	74	176
CONGRIO COM. BRANCO	12	21	15	5	4	4	4	15	10	20	19	15	144
CONGRIO DONADO	5	37	45	19	4	6	22	40	29	15	49	169	440
CORVINA	4	9	11	6	8	17	9	6	6	3	-	1	76
JUREL	7	19	19	8	5	4	1	1	7	2	1	1	71
LISA	2	2	8	2	-	2	-	1	-	5	1	4	27
MERLUZA COMUN	2	4	4	10	-	-	-	-	-	3	21	1	45
MERLUZA DE COLA	3	5	2	1	-	-	-	-	-	-	-	-	11
MERLUZA DEL SUR	-	-	-	3	-	-	-	-	-	-	-	-	3
PEJESALLO	2	2	1	1	13	1	6	2	2	1	-	-	31
PEJERCO DE MAR	4	3	2	2	1	4	2	39	61	19	8	5	150
RAYA	10	29	4	10	7	3	2	4	5	20	23	36	157
ROBALO	4	7	9	3	4	2	5	4	3	5	7	5	54
SARDINA COMUN	-	5	3	-	-	-	-	-	-	-	-	-	8
SIERRA	-	-	-	-	-	-	1	-	-	2	-	-	3
TOLLO	-	-	-	3	14	3	1	1	4	2	1	4	33
ALMEJA	-	1	-	-	-	-	6	1	-	-	-	1	9
CARACOL TEGULA	-	-	-	-	-	-	20	-	-	-	-	-	30
CARACOL TRUMULCO	36	11	-	-	6	14	11	16	60	13	-	-	169
CULENSUE	-	-	-	6	-	-	-	-	-	-	1	-	7
CHOLGA	-	10	-	-	1	5	18	49	45	1	-	-	129
CHORITO	164	236	164	81	97	59	113	160	97	82	-	-	1271
CHORO	1	1	1	-	1	9	4	7	4	-	-	-	28
LAPA	3	-	-	-	4	19	29	24	10	4	73	16	182
LOCO	-	-	609	-	-	-	-	-	-	-	-	-	609
MACHA	72	82	8	1	5	1	3	38	89	81	191	106	677
NAVAJUELA	-	-	-	-	-	-	71	132	250	165	130	122	870
MOLUSCOS NO CLASIF.	-	-	-	-	-	-	-	-	-	-	-	1	1
JAIBA	2	7	6	3	37	11	3	5	9	38	30	3	154
PICOROCO	-	1	-	-	-	-	-	1	-	-	-	-	2
ERIZO	2	-	-	19	19	3	6	2	12	-	-	-	62

X REGION, VALDIVIA , DESEMBARQUE TOTAL EN 1986  
 POR ESPECIE Y MES  
 (en toneladas)

54

CONTINUACION

ESPECIE	ENE	FEB	MAR	ABR	MAY	JUN	JUL	AGO	SEP	OCT	NOV	DIC	T O T A L
FIGURE	3	5	1	5	7	8	4	3	6	7	2	5	56
TOTAL ALGAS	193	925	96	879	22	113	5	499	48	335	526	404	4045
TOTAL PESCADOS	58	162	123	75	60	42	53	114	124	121	178	315	1425
TOTAL MOLUSCOS	276	341	782	88	114	109	305	435	545	346	395	246	3982
TOTAL CRUSTACEOS	2	8	6	3	37	11	3	6	9	38	30	3	156
TOTAL OTRAS ESPECIES	5	5	1	23	26	11	10	5	18	7	2	5	118
T O T A L	534	1441	1008	1068	259	286	376	1059	744	847	1131	973	9726

REGIONAL MERCADO MONTT, DISEMBARRQUE TOTAL EN 1984  
 POR ESPECIE / MES  
 (en toneladas)

\*\*\*\*\*

ESPECIE	ENE	FEB	MAR	ABR	MAY	JUN	JUL	AGO	SEP	OCT	NOV	DIC	TOTAL
LUGA-LUGA	1630	127	125	125	53	-	-	-	-	-	-	-	3206
PELLICO	-	2979	2573	2457	1094	415	1137	779	2000	763	2997	3271	25647

\*\*\*\*\*

BACALAO DE PROFUNDIDAD	6	7	3	2	1	1	1	1	1	1	6	24	59
BRUJULA	1	1	-	-	-	-	-	-	-	-	-	-	2
CARALL	-	-	-	-	-	-	-	-	-	1	4	-	5
COJINCHA DEL NORTE	-	-	-	-	-	-	-	-	26	5	-	-	31
COJINCHA DEL SUR	-	1	1	-	-	-	-	-	1	2	4	7	16
CONGRIO COLORADO	-	-	3	-	-	1	-	-	-	-	-	-	4
CONGRIO OCAPAO	9	12	7	10	2	2	2	5	85	59	77	84	373
CONGRIO NEGRO	-	1	3	2	-	-	-	-	-	19	-	-	25
CORVINA	-	1	3	3	1	-	2	4	1	-	1	1	17
JUREL	-	50	59	51	13	5	-	1	-	56	23	-	260
LISA	-	-	-	1	1	2	1	-	1	-	-	-	6
MERLUZA COMUN	1	-	-	-	-	-	-	-	-	21	28	-	50
MERLUZA DEL SUR	456	410	441	305	200	212	307	178	575	700	600	824	5228
MERLUZA 3 ALETAS	-	-	-	-	-	-	-	12	21	-	15	38	86
PALOMETA	-	-	-	-	-	-	-	1	-	3	1	1	6
PEJEGALLO	-	-	6	-	-	-	-	-	-	-	-	-	6
PEJERREY DE MAR	-	3	3	3	3	16	14	2	1	43	-	-	91
RAYA	14	12	6	2	4	4	9	3	14	19	7	7	101
ROBALO	-	1	1	5	4	5	2	2	1	1	1	1	23
ROLIZO	-	2	-	-	-	-	-	-	-	-	-	-	2
SARDINA COMUN	6	70	24	6	2	-	-	-	-	-	-	-	108
TOLLO	5	4	5	9	12	51	33	5	13	26	17	11	191
PESCADO NO CLASIF.	-	-	-	-	-	-	-	-	-	-	-	2	2

\*\*\*\*\*

ALMEJA	450	285	539	730	600	476	534	122	91	507	901	243	5478
CALAMAR	-	2	5	3	1	-	-	-	-	-	-	-	11
CARACOL REGULA	-	-	-	-	-	24	43	-	-	-	-	-	67
CARACOL TRUMULCO	-	-	-	44	46	53	3	67	7	9	-	-	229
CULENGUE	-	-	-	1	83	60	152	26	13	147	182	-	666
CHOLGA	-	104	352	132	146	228	219	169	166	-	-	-	1456
CHARITO	155	168	812	635	210	190	213	283	333	469	9	-	3473
CHOPPO	3	7	-	5	2	2	6	1	-	-	-	-	26
LAPA	-	-	-	-	-	2	1	-	2	-	19	-	24
LOCO	-	-	1943	-	-	-	-	-	-	-	-	-	1943
MACHA	383	185	38	67	130	120	128	166	128	275	163	213	1936
NAJADUELA	1	6	-	-	18	3	6	-	6	23	25	21	109
OSTRA CHILENA	-	-	2	-	-	9	8	-	-	-	-	-	19
PULPO	-	1	-	-	-	-	-	-	-	-	-	-	1
MOLUSCOS NO CLASIF.	4	9	-	-	50	2	28	-	28	1	7	11	140

\*\*\*\*\*

X REGION, PUERTO MONTT, DESEMBARQUE TOTAL EN 1986  
 POR ESPECIE Y MES  
 (en toneladas)

E S T A D I S T I C A

ESPECIE	ENE	FEB	MAR	ABR	MAY	JUN	JUL	AGO	SEP	OCT	NOV	DIC	T E T A L
SEPIOLA	-	-	-	1	-	-	-	6	4	-	-	-	11
TAYBA	66	60	7	48	65	83	93	56	72	112	140	117	1046
MERLUCCO	2	-	9	7	8	3	11	-	1	4	24	39	114
ELIJO	6	11	27	69	29	31	58	-	1	24	-	-	270
PLUPC	19	8	25	11	11	12	24	27	17	14	28	19	232
TOTAL ALBOS	1530	8695	3824	1772	1607	415	1137	774	2070	766	2597	3291	28973
TOTAL PESCADOS	498	675	565	364	277	359	373	174	740	955	306	398	6692
TOTAL MOLUSCOS	996	767	3691	1614	1286	1169	1341	776	714	1431	1102	688	15579
TOTAL CRUSTACEOS	68	67	16	56	93	86	104	62	104	136	216	15	1185
TOTAL OTRAS ESPECIES	23	21	52	60	60	65	77	27	18	38	28	19	510
T O T A L	3215	9518	8148	4946	2872	2692	3932	1816	3576	3399	5349	4925	52819

ESPECIE	ENE	FEB	MAR	ABR	MAY	JUN	JUL	AUG	SEP	OCT	NOV	DIC	T O T A L
LUGA-LUGA	763	42	1	184	-	1	-	-	2	-	-	10	1051
PELILLO	-	41	-	59	-	31	7	170	8	22	11	14	373
BACALAO DE PROFUNDIDAD	3	6	2	1	1	1	-	1	1	3	2	2	26
LABRILLA COMUN	1	1	1	1	-	2	5	1	2	1	1	1	15
COJINCHA DEL SUR	-	-	-	-	-	-	-	-	-	-	-	-	1
CONGRIO DURADO	2	4	2	0	0	5	1	6	3	7	9	5	50
JUREL	9	11	16	15	8	14	12	10	13	27	12	17	163
MERLUZA DE COLA	-	-	-	9	46	-	-	-	-	-	-	-	69
MERLUZA DEL SUR	276	276	363	245	240	302	204	277	415	656	239	141	4663
MERLUZA 3 ALTAS	-	-	-	-	-	52	69	96	24	178	-	31	441
PEJERREY DE MAR	1	5	2	6	7	2	2	8	10	5	5	5	54
RAYA	2	-	-	2	2	3	7	4	1	4	5	3	35
ROBALO	2	2	2	2	3	3	0	2	4	3	3	3	32
SARDINA COMUN	212	41	68	55	39	18	34	50	105	139	146	320	1230
TOLLO	-	-	5	12	14	11	12	4	6	20	6	4	94
ALMEJA	159	46	39	17	65	93	68	75	23	122	181	382	1372
CALAMAR	-	-	2	2	1	-	1	-	-	-	-	-	6
COLENGUE	8	8	8	5	11	53	185	46	20	40	16	30	434
CHOLGA	-	91	97	129	437	356	213	183	208	15	-	-	1825
CHORITO	183	223	211	178	145	112	9	154	65	194	-	-	1494
LOCO	-	-	142	111	25	-	-	-	-	-	-	-	278
MACHA	-	-	12	17	35	55	26	7	71	6	55	29	280
NAVAJUELA	7	7	5	3	-	3	7	4	20	59	11	5	131
OSTRA CHILENA	-	-	-	10	17	14	12	21	10	2	-	-	164
MOLUSCOS NO CLASIF.	19	20	39	16	45	19	25	48	1	174	98	47	562
JAIBA	-	-	-	-	-	-	-	1	-	2	-	2	5
PICOROCO	3	3	6	2	2	2	2	3	5	27	4	5	64
ERIZO	1	1	2	1	1	2	2	25	11	6	-	-	52
PIURE	2	1	1	1	1	3	1	1	1	1	3	3	19
TOTAL ALGAS	763	84	1	241	0	39	7	175	7	22	11	74	1424
TOTAL PESCADOS	510	346	461	348	382	415	394	559	582	1011	833	1032	6873
TOTAL MOLUSCOS	376	397	555	590	777	705	576	544	404	614	461	493	6486
TOTAL CRUSTACEOS	3	2	6	2	2	2	2	4	5	29	4	7	69
TOTAL OTRAS ESPECIES	3	2	3	2	2	5	3	26	12	7	3	3	71
T O T A L	1655	832	1026	1183	1163	1166	976	1308	1010	1683	1312	1609	14923





X REGION, ANCOA, DESEMBARQUE TOTAL EN 1986  
 POR ESPECIE Y MES  
 (en toneladas)

CONTINUACION

ESPECIE	ENE	FEB	MAR	ABR	MAY	JUN	JUL	AGO	SEP	OCT	NOV	DIC	T O T A L
ERIZO	14	17	12	23	9	37	36	36	45	22	-	-	251
PIURE	11	5	4	4	4	7	-	6	5	4	2	4	58
TOTAL ALGAS	1828	9032	835	3648	249	1041	363	599	102	1650	2183	5096	26626
TOTAL PESCADOS	0	2	2	17	21	3	32	13	15	27	59	184	375
TOTAL MOLUSCOS	2002	1536	1862	1734	2105	2192	1938	1742	1567	2872	2241	1852	23643
TOTAL CRUSTACEOS	88	2	1	15	24	23	55	78	40	59	128	113	626
TOTAL OTRAS ESPECIES	25	22	16	27	13	44	36	44	50	26	2	4	309
T O T A L	3943	10594	2716	5441	2412	3303	2424	2476	1774	4634	4613	7249	51579

X REGION, CASTRO , DESEMBARQUE TOTAL EN 1986  
POR ESPECIE Y MES  
(en toneladas)

ESPECIE	ENE	FEB	MAR	ABR	MAY	JUN	JUL	AGO	SEP	OCT	NOV	DIC	T O T A L
LUGA-LUGA	330	290	-	-	-	-	-	-	-	-	-	300	920
PELILLO	-	-	-	474	-	18	-	126	-	51	21	-	690
BACALAO DE PROFUNDIDAD	1	3	3	5	1	1	-	3	-	2	3	1	23
COJINOBA DEL NORTE	-	-	-	-	-	-	-	-	-	1	-	-	1
COJINOBA DEL SUR	-	3	-	-	-	-	-	-	-	-	1	-	4
CONGRIO COLORADO	-	2	4	-	-	-	-	1	-	-	-	-	7
CONGRIO DORADO	3	11	2	1	2	1	-	11	1	24	35	-	91
CONGRIO NEGRO	-	2	4	2	-	-	1	-	-	-	-	-	9
CORVINA	-	-	-	2	-	-	-	1	-	-	-	-	3
JUREL	-	15	40	51	2	2	-	23	-	-	11	6	150
MERLUZA DEL SUR	21	128	27	30	30	35	2	331	50	93	92	3	832
MERLUZA 3 ALETAS	-	-	-	-	-	-	-	-	-	60	6	-	66
PEJERREY DE MAR	-	-	6	2	-	-	3	2	-	-	-	-	13
RAYA	-	1	-	1	-	-	-	11	-	3	1	-	17
SARDINA COMUN	100	-	-	-	-	-	-	-	-	-	-	13	113
TOLLO	-	-	-	-	-	-	-	18	-	-	-	-	18
ALMEJA	78	110	137	120	26	-	26	402	11	84	83	256	1333
CARACOL TRUMULCO	-	-	-	-	-	-	-	63	-	-	-	-	63
CULENGUE	-	-	-	-	-	-	-	10	-	-	-	-	10
CHOLGA	-	-	29	14	3	12	-	1	-	-	-	-	59
CHORITO	-	-	-	11	-	43	-	-	-	80	-	-	134
CHORD	-	-	-	-	2	-	-	-	-	-	-	-	2
LAPA	-	-	-	-	-	-	-	1	-	-	-	-	1
LOCO	-	-	16	3	-	-	-	-	-	-	-	-	19
MACHA	27	19	17	-	-	-	-	-	-	-	-	-	63
MAVAJUELA	114	96	69	28	1	-	-	1	-	79	100	-	488
OSTRA CHILENA	-	-	-	-	-	1	1	-	-	-	-	-	2
MOLUSCOS NO CLASIF.	-	-	-	-	-	-	-	3	-	-	-	-	3
CENTOLLA	-	-	-	-	-	-	-	-	-	-	-	6	6
JAIBA	-	-	-	-	-	-	-	29	-	-	-	-	29
PICOROCO	-	-	5	2	-	-	-	4	-	-	-	-	11

X REGION, CASTRO , DESEMBARQUE TOTAL EN 1986  
 POR ESPECIE Y MES  
 (en toneladas)

CONTINUACION

ESPECIE	ENE	FEB	MAR	ABR	MAY	JUN	JUL	AGO	SEP	OCT	NOV	DIC	T O T A L
ERIZO	5	-	94	63	237	575	261	719	73	56	-	-	2083
PIURE	-	-	-	-	-	-	-	26	-	-	-	-	26
TOTAL ALGAS	330	290	0	474	0	18	0	126	0	51	21	300	1610
TOTAL PESCADOS	125	165	86	94	35	39	6	401	51	183	139	23	1347
TOTAL MOLUSCOS	219	225	268	176	32	56	27	481	11	243	183	256	2177
TOTAL CRUSTACEOS	0	0	5	2	0	0	0	33	0	0	0	6	46
TOTAL OTRAS ESPECIES	5	0	94	63	237	575	261	745	73	56	0	0	2109
T O T A L	679	680	453	809	304	688	294	1786	135	533	343	585	7289

X REGION, QUELLON , DESEMBARQUE TOTAL EN 1986  
POR ESPECIE Y MES  
(en toneladas)

ESPECIE	ENE	FEB	MAR	ABR	MAY	JUN	JUL	AGO	SEP	OCT	NOV	DIC	T O T A L
LUCHE	-	-	-	-	-	-	-	-	-	-	-	1	1
LUGA-LUGA	-	-	-	-	-	-	-	-	-	-	-	325	325
PELILLO	-	3897	75	223	-	33	-	221	-	681	322	1164	6616
BACALAO DE PROFUNDIDAD	-	-	-	-	-	-	-	-	2	2	1	-	5
CONGRIO DORADO	-	-	-	-	-	-	-	2	4	3	3	-	12
CORVINA	1	-	-	2	1	-	-	-	-	2	2	-	8
JUREL	-	3	-	-	-	1	5	-	-	-	21	-	30
RAYA	-	-	-	-	-	-	1	4	1	2	1	-	9
ROBALO	1	-	-	-	-	-	-	-	-	-	-	-	1
SARDINA COMUN	-	-	-	2	-	-	-	-	-	-	-	-	2
TOLLO	-	-	-	-	-	1	1	1	1	-	1	-	5
ALMEJA	83	57	93	346	648	640	476	522	510	896	1184	306	5761
CULENGUE	-	-	-	-	-	-	-	-	-	-	3	-	3
CHOLGA	-	28	4	14	20	28	48	23	25	-	-	-	190
CHORITO	3	36	38	272	1	26	2	46	51	1	-	-	476
CHORO	-	-	-	-	-	-	-	2	-	-	-	-	2
LAPA	29	-	-	-	1	2	15	21	14	30	42	13	167
LOCO	-	-	737	109	-	-	-	-	-	-	-	-	846
MACHA	-	-	-	2	-	-	-	-	-	-	-	1	3
NAVAJUELA	15	15	6	3	1	-	-	1	-	11	-	-	52
OSTRA CHILENA	-	-	-	-	3	4	3	1	1	1	-	-	13
CENTOLLA	4	11	10	3	4	5	10	7	7	11	22	13	107
JAIBA	4	12	14	14	25	55	14	46	56	110	114	78	542
PICOROCO	-	-	1	-	-	-	-	-	-	-	-	-	1
ERIZO	606	2155	1462	2291	2411	1666	2731	2408	3446	1902	-	-	21078
TOTAL ALGAS	0	3897	75	223	0	33	0	221	0	681	322	1490	6942
TOTAL PESCADOS	2	3	0	4	1	2	7	7	8	9	29	0	72
TOTAL MOLUSCOS	130	136	878	746	674	700	544	618	601	939	1229	320	7515
TOTAL CRUSTACEOS	8	23	25	17	29	60	24	53	63	121	136	91	650
TOTAL OTRAS ESPECIES	606	2155	1462	2291	2411	1666	2731	2408	3446	1902	0	0	21078
T O T A L	746	6214	2440	3281	3115	2461	3306	3307	4118	3652	1716	1901	36257

XI REGION, AYSEN , DESEMBARQUE TOTAL EN 1986  
 POR ESPECIE Y MES  
 (en toneladas)

ESPECIE	ENE	FEB	MAR	ABR	MAY	JUN	JUL	AGO	SEP	OCT	NOV	DIC	T O T A L
PELILLO	-	638	21	536	256	157	89	164	129	193	686	1108	3977
BACALAO DE PROFUNDIDAD	-	6	1	6	12	26	3	3	1	1	7	1	67
BROTULA	-	-	-	1	2	2	-	-	-	-	-	-	5
COJINOA DEL NORTE	1	4	2	5	29	19	2	5	22	17	2	3	111
COJINOA DEL SUR	19	32	21	43	39	24	16	20	24	5	-	3	246
CONGRIO DORADO	120	143	86	66	48	62	96	103	188	437	144	108	1601
CHANCHARRO	-	-	-	-	-	1	1	3	9	6	1	2	23
MERLUZA DE COLA	-	-	-	1	1	1	8	-	-	-	-	-	11
MERLUZA DEL SUR	516	274	258	336	295	120	178	332	705	425	32	111	3582
PEJERREY DE MAR	1	2	1	-	-	-	1	1	1	-	-	-	7
RAYA	-	-	-	2	5	10	20	17	24	15	11	10	114
ROBALO	4	3	4	1	5	7	3	4	3	4	3	23	64
TOLLO	-	-	-	-	-	-	1	-	2	8	5	1	17
PESCADO NO CLASIF.	-	27	-	1	-	-	1	-	-	-	-	6	37
ALMEJA	98	43	12	8	22	26	54	217	93	21	48	37	679
CARACOL TRUMULCO	-	-	-	-	-	-	-	-	-	-	1	2	3
CHOLGA	-	13	13	6	17	70	169	227	105	-	-	-	620
CHORITO	12	1	4	2	11	2	9	26	65	216	-	-	348
CHORO	-	-	-	-	-	-	1	1	-	-	-	-	2
LAPA	-	-	-	-	-	-	-	-	-	-	9	1	10
LOCO	-	-	715	413	-	-	-	-	-	-	-	-	1128
MOLUSCOS NO CLASIF.	-	-	-	-	-	-	-	-	-	-	46	2	48
CENTOLLA	2	-	4	2	-	1	9	2	3	13	21	26	83
JAIBA	8	-	-	-	1	1	17	33	37	55	53	55	270
PICOROCO	1	-	2	1	-	1	1	1	1	3	3	7	21
ERIZO	3	-	3	1	32	42	112	85	180	630	-	-	1088
TOTAL ALGAS	0	638	21	536	256	157	89	164	129	193	686	1108	3977
TOTAL PESCADOS	661	491	373	462	436	272	330	488	979	918	205	270	5885
TOTAL MOLUSCOS	110	57	744	429	50	98	233	471	263	237	104	42	2838
TOTAL CRUSTACEOS	11	0	6	3	1	3	27	36	41	71	77	98	374
TOTAL OTRAS ESPECIES	3	0	3	1	32	42	112	85	180	630	0	0	1088
T O T A L	785	1186	1147	1431	775	572	791	1244	1592	2049	1072	1518	14162

XII REGION, MAGALLANES , DESEMBARQUE TOTAL EN 1986  
 POR ESPECIE Y MES  
 (en toneladas)

ESPECIE	ENE	FEB	MAR	ABR	MAY	JUN	JUL	AGO	SEP	OCT	NOV	DIC	T O T A L
ANHIFELIA	-	18	3	18	7	3	-	-	-	-	-	-	49
CONGRIO DORADO	1	-	-	-	1	-	-	1	1	-	1	2	7
MERLUZA DE COLA	1	-	-	-	-	-	-	-	-	-	-	-	1
PEJERREY DE MAR	3	2	2	2	1	1	-	2	1	1	2	-	17
RAYA	-	-	-	-	-	-	-	-	-	-	-	1	1
ROBALO	2	3	4	3	4	3	1	2	2	6	5	3	38
SIERRA	-	-	-	1	-	-	-	-	-	-	-	-	1
ALMEJA	22	2	23	9	4	21	1	1	1	1	2	-	87
CARACOL TRUMULCO	-	-	1	3	2	4	-	4	-	-	11	11	36
CHOLGA	270	212	253	333	531	345	273	238	238	38	35	68	2834
CHORITO	87	178	290	185	35	114	152	175	113	184	155	358	2026
CHORO	7	10	27	-	-	-	-	-	-	-	-	-	44
LAPA	-	-	-	1	-	-	-	-	-	-	-	-	1
LOCO	8	8	31	56	98	132	83	93	116	24	-	-	649
OSTION DEL SUR	-	114	234	105	63	55	62	62	11	-	-	-	706
MOLUSCOS NO CLASIF.	-	-	-	-	-	-	-	-	-	-	-	11	11
CENTOLLA	130	66	81	86	102	193	211	279	300	354	354	230	2386
CENTOLLON	85	238	247	165	85	39	10	7	1	16	38	62	993
PICUDOCCO	-	-	-	-	1	-	-	-	-	1	1	-	3
ERIZO	4	-	24	22	55	93	24	19	17	36	12	10	316
TOTAL ALGAS	0	18	3	18	7	3	0	0	0	0	0	0	49
TOTAL PESCADOS	7	5	6	6	6	4	1	5	4	7	8	6	65
TOTAL MOLUSCOS	394	524	859	692	733	671	571	573	479	247	203	448	6394
TOTAL CRUSTACEOS	215	304	328	251	188	232	221	286	301	371	393	292	3382
TOTAL OTRAS ESPECIES	4	0	24	22	55	93	24	19	17	36	12	10	316
T O T A L	620	851	1220	989	989	1003	817	883	801	661	616	756	10206



CHILE , DESEMBARQUE INDUSTRIAL EN 1986  
 POR ESPECIE Y REGION  
 (en toneladas)

CONTINUACION

ESPECIE	I	II	III	IV	V	VI	VII	VIII	IX	X	XI	XII	T O T A L
LANGOSTINO COLORADO	-	-	-	-	-	-	-	6031	-	-	-	-	6031
TOTAL PESCADOS	2954560	685791	210169	132051	45348	0	589	1172630	0	983	5375	0	5207496
TOTAL CRUSTACEOS	0	0	2450	1578	3956	0	0	6433	0	0	0	433	14850
T O T A L	2954560	685791	212619	133629	49304	0	589	1179063	0	983	5375	433	5222346



CHILE , DESEMPEÑO INDUSTRIAL EN 1986  
 POR ESPECIE Y MES  
 (en toneladas)

ESPECIE	ENE	FEB	MAR	ABR	MAY	JUN	JUL	AGO	SEP	OCT	NOV	DIC	T O T A L
ALBACORA	1	6	2	-	-	-	7	1	-	-	-	-	17
ANCHOVETA	5018	40556	40920	73090	131660	126604	1689	95954	67534	426872	278466	123596	1411959
BACALAO DE PROFUNDIDAD	47	26	23	18	18	51	73	13	125	314	84	70	862
BLANQUILLO	-	-	-	1	-	-	-	-	-	-	-	-	1
BONITO	415	319	169	-	-	-	-	-	-	161	177	113	1354
BROTULA	-	-	-	1	2	2	-	-	-	-	-	-	5
CABALLA	-	94	39	9	2	13	1	1	8	280	2	946	1395
CABINZA	20	93	38	61	-	-	-	-	-	11	19	2	244
CABRILLA	-	-	-	-	-	-	-	1	-	1	-	-	2
CABRILLA COMUN	-	-	7	-	-	-	-	-	-	-	-	-	7
COJINABA DEL NORTE	143	24	203	120	187	33	60	17	111	46	164	185	1293
COJINABA DEL SUR	19	35	21	43	39	24	16	20	25	7	2	10	261
CONGRIO COLORADO	-	-	-	-	-	-	146	-	-	-	-	-	146
CONGRIO DORADO	135	147	101	80	63	48	88	98	209	501	162	141	1773
CONGRIO NEGRO	73	91	129	76	136	63	26	49	73	96	205	314	1331
CORVINA	-	2	-	-	-	-	-	-	-	-	-	-	2
CHANCHARRO	-	-	-	-	-	1	1	3	9	6	1	2	23
JUREL	89216	104347	161810	151202	75587	132119	101715	113766	55730	81878	64532	43943	1175845
LENGUADO OJO CHICO	-	-	-	-	-	-	-	-	-	2	-	-	2
LISA	43	27	-	-	-	-	-	-	-	1	7	-	78
MACHUELO TRITRE	118	146	578	84	701	35	-	-	-	45	-	23	1730
MARRAJÓ	-	-	-	-	-	-	2	2	-	-	1	1	6
MERLUZA COMUN	1650	1442	2529	1702	1639	1603	1673	2227	1927	1848	994	1877	21111
MERLUZA DE COLA	699	-	-	1	1	1	8	-	-	236	378	18769	20093
MERLUZA DEL SUR	513	358	258	336	295	120	178	365	964	476	162	268	4173
PALMETA	-	-	-	-	-	-	-	-	-	3	1	1	5
PEJEGALLO	2	-	2	13	81	32	3	55	14	49	62	10	323
RAYA	-	1	-	3	4	4	13	14	29	10	9	14	101
RONCACHO	-	-	-	-	-	-	-	-	-	-	1	-	1
SARDINA	19853	316945	138000	497661	364883	333206	213886	183399	162506	98117	120447	113185	2562088
SARDINA COMUN	251	471	105	45	-	-	-	-	-	210	62	53	1197
TOLLO	-	-	-	-	-	-	-	-	-	-	-	3	3
PESCADO NO CLASIF.	-	27	32	-	3	-	-	-	-	-	1	2	65
*****													
CAMARÓN NAILON	182	164	181	203	174	208	102	312	264	417	385	383	2975
CENTOLLA	14	12	9	5	1	33	50	34	39	62	62	16	337
CENTOLLÓN	13	54	22	5	2	-	-	-	-	-	-	-	96
LANGOSTINO AMARILLO	607	672	615	312	478	365	235	272	395	578	356	526	5411

CHILE , DESEMBARQUE INDUSTRIAL EN 1986  
 POR ESPECIE Y MES  
 (en toneladas)

63

CONTINUACION

ESPECIE	ENE	FEB	MAR	ABR	MAY	JUN	JUL	AGO	SEP	OCT	NOV	DIC	T O T A L
LANGOSTINO COLORADO	-	-	-	-	-	-	6031	-	-	-	-	-	6031
TOTAL PESCADOS	118216	465157	344966	724546	575301	593959	319585	395985	289204	611170	465879	303528	5207496
TOTAL CRUSTACEOS	816	902	827	525	655	606	6418	618	698	1057	803	925	14850
T O T A L	119032	466059	345793	725071	575956	594565	326003	396603	289902	612227	466682	304453	5222346

CHILE , DESEMBARQUE ARTESANAL EN 1986  
POR ESPECIE Y REGION

ESPECIE	I	II	III	IV	V	VI	VII	VIII	IX	X	XI	XII	TOTAL
ACHA	6	1	-	-	-	-	-	-	-	-	-	-	7
AGUJILLA	-	-	-	-	7	-	-	-	-	-	-	-	7
ALBACORA	-	-	-	4	735	-	8	-	-	-	-	-	747
ANCHOVETA	6631	5590	2992	684	1938	-	-	33652	-	-	-	-	51487
AFANADO	-	29	36	-	-	-	-	-	-	-	-	-	65
ATUN ALETA AMARILLA	-	-	-	5	-	-	-	-	-	-	-	-	5
ATUN ALETA LARGA	-	-	-	-	149	-	-	-	-	-	-	-	149
AYANQUE	18	-	-	-	-	-	-	-	-	-	-	-	18
AZULEJO	8	-	25	-	-	-	-	-	-	-	-	-	33
BACALAO DE J.FERNANDEZ	-	-	-	-	48	-	-	-	-	-	-	-	48
BACALAO DE PROFUNDIDAD	842	1531	213	329	1242	-	88	1546	-	311	6	-	6108
BLANQUILLO	-	1	-	65	27	-	-	62	-	-	-	-	155
BONITO	269	126	54	-	-	-	-	-	-	-	-	-	449
BROTULA	-	-	-	-	-	-	-	-	-	2	-	-	2
CABALLA	33	22	-	83	42	-	-	4	-	5	-	-	189
CABINZA	53	17	-	245	1	-	-	21	-	-	-	-	337
CABRILLA COMUN	140	102	-	-	4	-	-	83	-	15	-	-	344
COJINCHA DEL NORTE	332	235	230	554	163	41	52	220	-	14	-	-	1841
COJINCHA DEL SUR	-	-	-	-	-	-	-	129	-	7	-	-	136
CONGRIO COLORADO	4	139	274	268	200	10	106	173	13	157	-	-	1344
CONGRIO DORADO	-	-	-	258	237	3	32	1345	19	740	238	7	2879
CONGRIO NEGRO	23	5	7	164	469	74	317	1337	10	46	-	-	2452
CORVINA	51	4	82	46	111	54	170	154	74	109	-	-	855
CHANCHARRO	-	-	-	-	-	-	-	23	-	-	-	-	23
DORADO	2	134	169	-	-	-	-	-	-	-	-	-	305
JUREL	114	342	216	487	1970	1	15	4205	2	696	-	-	8048
LENGUADO OJO CHICO	7	8	134	63	35	5	26	43	-	-	-	-	321
LISA	109	22	16	7	69	138	38	23	25	33	-	-	480
MACHUELO TRITRE	-	-	-	466	539	-	-	43	-	-	-	-	1048
MARRAJO	210	-	77	1	33	-	-	1	-	-	-	-	322
MERLUZA COMUN	-	62	249	478	6243	-	109	1390	-	68	-	-	8599
MERLUZA DE COLA	-	-	-	-	-	-	-	38	-	80	-	1	116
MERLUZA DEL SUR	-	-	-	-	-	-	-	-	-	10085	122	-	10207
MERLUZA 3 ALETAS	-	-	-	-	-	-	-	-	-	593	-	-	593
PALMETA	6	-	-	196	-	-	-	-	-	1	-	-	203
PEJEGALLO	-	1	11	47	39	31	33	171	31	37	-	-	401
PEJEPERRO	30	39	239	40	-	-	-	-	-	-	-	-	348
PEJERREY DE MAR	320	485	33	28	26	80	58	583	29	331	7	17	1997
PEJESAPO	-	1	-	-	5	-	-	-	-	15	-	-	21
PEJE ZORRO	-	2	-	-	-	-	-	-	-	-	-	-	2
RAYA	-	-	-	-	81	-	-	401	-	339	46	1	868
ROBALO	-	-	-	-	4	64	21	65	119	121	64	38	496
ROLLIZO	-	2	38	-	-	-	-	65	-	2	-	-	107
RONCACHO	22	-	-	-	-	-	-	-	-	-	-	-	22
SARDINA	691	1163	6400	5335	4331	-	-	5218	-	-	-	-	23138

CHILE , DESEMBARQUE ARTESANAL EN 1986  
POR ESPECIE Y REGION

CONTINUACION

ESPECIE	I	II	III	IV	V	VI	VII	VIII	IX	X	XI	XII	T O T A L
SARDINA COMUN	-	-	-	64	627	-	-	19431	-	1623	-	-	21745
SARGO	26	2	-	-	-	-	-	-	-	-	-	-	28
SIERRA	-	-	-	-	10	-	-	1	-	3	-	1	15
TOLLO	9	20	94	34	38	26	23	16	7	368	17	-	652
TOMOYO	-	10	-	-	-	-	-	-	-	-	-	-	10
VIEJA O MULATA	-	6	196	-	8	-	-	-	-	-	-	-	210
PESCADO NO CLASIF.	64	27	-	3	240	-	-	-	5	-	10	-	349
ALMEJA	36	43	56	273	6	-	42	697	-	35278	679	87	37197
CALAMAR	-	-	-	-	-	-	-	23	-	17	-	-	40
CARACOL LOCATE	5083	2188	320	653	-	-	-	-	-	-	-	-	8244
CARACOL TEGULA	-	-	-	373	2	-	-	-	-	121	-	-	496
CARACOL TRUMULCO	-	-	-	-	181	4	13	1243	-	518	3	36	1998
CULENGUE	-	-	-	-	-	-	-	-	-	1155	-	-	1155
CHOCHA	-	-	119	1372	-	-	-	-	-	-	-	-	1491
CHOLGA	1064	441	23	436	-	-	15	505	-	3765	620	2834	9703
CHORITO	-	-	-	-	-	-	-	4	10	6929	348	2026	9317
CHORO	-	-	-	2	8	339	333	5	6	63	2	44	892
LAPA	95	421	355	410	229	8	9	162	-	459	10	1	2159
LOCO	-	-	-	23	-	-	-	-	-	4569	1128	649	6369
MACHA	-	12	355	655	6830	146	109	412	12	2991	-	-	11524
NAVAJUELA	-	-	-	77	-	-	-	86	-	2214	-	-	2377
OSTION DEL NORTE	15	138	33	123	5	-	-	-	-	-	-	-	314
OSTION DEL SUR	-	-	-	-	-	-	-	-	-	-	-	706	706
OSTRA CHILENA	-	-	-	-	-	-	-	-	-	481	-	-	481
PULPO	602	1424	500	3	-	-	-	-	-	1	-	-	2530
MOLUSCOS NO CLASIF.	-	6	-	126	-	-	-	4	-	820	48	11	1015
CAMARON DE ROCA	-	-	-	-	3	-	-	-	-	-	-	-	3
CAMARON NAILON	-	-	-	-	-	-	-	5	-	-	-	-	5
CENTOLLA	-	-	-	-	-	-	-	-	-	124	83	2049	2256
CENTOLLON	-	-	-	-	-	-	-	-	-	-	-	897	897
JAIBA	10	13	140	458	296	80	88	378	-	2394	270	-	4127
LANGOSTA J.FERNANDEZ	-	-	-	-	43	-	-	-	-	-	-	-	43
PICOROCO	-	-	-	241	97	2	1	450	-	194	21	3	1009
CRUSTACEOS NO CLASIF.	-	-	-	-	1	-	-	-	-	-	-	-	1
ERIZO	-	-	-	27	76	24	15	59	1	23802	1088	316	25408

CHILE , DESEMBARQUE ARTESANAL EN 1986  
 POR ESPECIE Y REGION

CONTINUACION

ESPECIE	I	II	III	IV	V	VI	VII	VIII	IX	X	XI	XII	T O T A L
PIURE	374	16	73	1553	299	46	552	1202	-	391	-	-	4506
TOTAL PESCADOS	10020	10128	11785	9954	19671	527	1096	70440	334	15801	510	65	150331
TOTAL MOLUSCOS	6895	4673	1761	4526	7261	499	521	3141	28	59381	2838	6394	97918
TOTAL CRUSTACEOS	10	13	140	699	440	82	89	833	0	2712	374	2949	8341
TOTAL OTRAS ESPECIES	374	16	73	1580	375	70	567	1261	1	24193	1088	316	29914
T O T A L	17299	14830	13759	16759	27747	1178	2273	75675	363	102087	4810	9724	286504

CHILE , DESEMBARQUE ARTESANAL EN 1986  
 POR ESPECIE Y MES  
 (en toneladas)

ESPECIE	ENE	FEB	MAR	ABR	MAY	JUN	JUL	AGO	SEP	OCT	NOV	DIC	T O T A L
ACHA	-	-	-	-	-	-	-	2	1	1	2	1	7
AGUJILLA	-	-	-	-	-	-	-	-	-	-	7	-	7
ALBACORA	3	38	195	178	74	106	71	81	1	-	-	-	747
ANCHOVETA	3896	6532	10919	7389	4265	2314	907	2640	1540	4389	3353	3343	51487
APANADO	13	4	5	4	4	6	7	3	6	3	5	5	65
ATUN ALETA AMARILLA	-	3	-	-	-	-	-	-	-	-	1	1	5
ATUN ALETA LARGA	15	79	25	24	4	2	-	-	-	-	-	-	149
AYANQUE	8	1	1	1	2	1	1	-	-	-	-	3	18
AZULEJO	6	2	2	3	2	1	2	-	3	4	4	4	33
BACALAO DE J.FERNANDEZ	-	-	-	4	5	3	10	6	10	2	2	6	48
BACALAO DE PROFUNDIDAD	492	391	340	308	338	468	532	705	532	755	673	574	6108
BLANQUILLO	15	9	12	9	15	12	20	20	13	11	7	12	155
BONITO	40	25	17	16	8	4	19	44	3	31	173	69	449
BROTULA	1	1	-	-	-	-	-	-	-	-	-	-	2
CABALLA	7	4	7	34	9	54	6	45	2	3	9	9	189
CABINZA	10	25	14	19	18	16	18	6	10	15	115	72	337
CABRILLA COMUN	28	36	35	41	24	17	20	21	17	23	31	51	344
COJINOBA DEL NORTE	150	122	83	105	132	151	81	70	212	399	223	113	1841
COJINOBA DEL SUR	19	21	5	4	10	9	12	7	3	3	6	37	136
CONGRIO COLDRADO	161	156	145	74	86	76	93	107	83	120	124	119	1344
CONGRIO DORADO	82	133	243	159	92	241	250	262	288	232	367	530	2879
CONGRIO NEGRO	229	248	243	177	67	57	92	251	204	234	194	456	2452
CORVINA	84	116	84	75	52	45	66	71	68	71	60	63	855
CHANCHARRO	1	10	2	-	2	1	1	2	1	1	-	2	23
DORADO	24	56	63	36	15	17	11	6	2	25	25	25	305
JUREL	703	1034	1241	555	562	392	567	525	281	694	615	879	8048
LENGUADO OJO CHICO	29	21	31	35	9	13	21	25	26	32	52	27	321
LISA	50	62	63	27	53	29	19	27	50	36	27	37	480
MACHUELO TRITRE	32	49	187	271	69	48	25	33	46	53	189	46	1048
MARRAJO	41	33	16	23	14	13	17	38	13	20	43	51	322
MERLUZA COMUN	709	748	655	577	491	696	891	834	849	812	691	646	8599
MERLUZA DE COLA	12	20	3	11	60	4	3	-	3	-	-	-	116
MERLUZA DEL SUR	758	730	831	587	478	609	563	849	843	1374	1263	1322	10207
MERLUZA 3 ALETAS	-	-	-	-	-	52	60	108	45	238	21	69	593
PALOMETA	52	38	40	7	2	6	-	1	-	26	5	26	203
PEJEGALLO	28	38	44	41	36	13	40	31	31	31	20	48	401
PEJEPERRO	28	34	28	30	24	31	40	33	27	22	26	25	348
PEJERREY DE MAR	95	78	126	223	161	167	170	311	215	212	118	121	1997
PEJESAPO	2	-	1	-	15	1	-	-	1	1	-	-	21
PEJE ZORRO	1	-	-	-	-	-	-	-	-	-	1	-	2
RAYA	30	49	44	55	51	69	75	74	77	110	111	123	868
ROBALO	40	45	41	38	42	35	37	33	52	48	34	51	496
ROLLIZO	11	17	7	8	4	13	3	8	6	8	9	13	107
RONCACHO	4	2	2	1	1	2	2	2	3	2	1	-	22
SARDINA	2902	1276	1309	1804	1363	1245	1052	2493	2217	2855	2237	2385	23138

CHILE , DESEMBARQUE ARTESANAL EN 1986  
 POR ESPECIE Y MES  
 (en toneladas)

73

CONTINUACION

ESPECIE	ENE	FEB	MAR	ABR	MAY	JUN	JUL	AGO	SEP	OCT	NOV	DIC	T O T A L
SARDINA COMUN	5431	2222	3002	2236	2172	558	157	1088	595	1446	774	2064	21745
SARGO	3	5	5	1	-	-	-	-	-	2	3	9	28
SIERRA	2	4	3	3	-	-	1	-	-	2	-	-	15
TOLLO	35	36	34	48	60	80	87	45	43	74	55	55	652
TOMOYO	1	1	1	1	1	1	1	-	-	1	1	1	10
VIEJA O MULATA	18	17	16	23	12	22	22	18	15	14	18	15	210
PESCADO NO CLASIF.	15	5	9	6	8	4	27	17	240	1	5	12	349

ALMEJA	2941	2053	1896	2925	3395	3299	2976	2949	2228	4468	4795	3272	37197
CALAMAR	1	7	24	5	2	-	1	-	-	-	-	-	40
CARACOL LOCATE	566	713	501	330	393	788	748	762	551	682	778	1432	8244
CARACOL TEBULA	46	7	31	9	4	103	79	11	29	13	-	164	496
CARACOL TRUMULCO	207	143	110	111	114	112	97	318	254	393	118	21	1998
CULENGUE	8	8	8	14	95	146	342	82	33	187	202	30	1155
CHOCHA	-	23	78	80	199	174	337	210	78	118	110	84	1491
CHOLGA	414	649	1041	973	1413	1297	1229	1224	903	182	180	198	9703
CHORITO	606	843	1521	1379	504	554	534	873	749	1236	160	358	9317
CHORO	56	123	86	53	144	61	133	94	52	-	-	-	802
LAPA	237	134	164	117	141	126	117	165	184	193	346	235	2159
LOCO	8	8	5067	692	123	132	86	95	116	24	-	18	6369
HACHA	1292	937	762	689	522	581	735	919	1106	1636	1149	1196	11524
NAVAJUELA	235	228	85	51	26	27	117	215	384	487	345	177	2377
OSTION DEL NORTE	-	71	58	47	81	57	-	-	-	-	-	-	314
OSTION DEL SUR	-	114	234	105	63	55	62	62	11	-	-	-	706
OSTRA CHILENA	-	-	2	57	90	93	111	88	37	3	-	-	481
PULPO	-	1	237	352	273	385	228	395	274	213	172	-	2530
MOLUSCOS NO CLASIF.	51	29	39	16	95	32	106	115	38	215	159	120	1015

CAMARON DE ROCA	1	1	1	-	-	-	-	-	-	-	-	-	3
CAMARON NAILON	-	-	-	-	-	-	-	2	3	-	-	-	5
CENTOLLA	122	65	86	87	105	166	180	260	275	316	335	259	2256
CENTOLLON	72	184	225	160	83	39	10	7	1	16	38	62	897
JAIBA	405	166	203	215	243	301	295	348	316	508	615	512	4127
LANGOSTA J.FERNANDEZ	7	7	-	3	9	-	-	-	-	-	9	8	43
PICOROCO	120	44	81	54	75	79	69	61	84	111	91	140	1009
CRUSTACEOS NO CLASIF.	-	-	-	-	1	-	-	-	-	-	-	-	1

ERIZO	653	2199	1637	2495	2804	2516	3253	3331	3814	2684	12	10	25408
-------	-----	------	------	------	------	------	------	------	------	------	----	----	-------

CHILE , DESEMBARQUE ARTESANAL EN 1986  
 POR ESPECIE Y MES  
 (en toneladas)

CONTINUACION

ESPECIE	ENE	FEB	MAR	ABR	MAY	JUN	JUL	AGO	SEP	OCT	NOV	DIC	T O T A L
PIURE	496	368	395	318	304	344	365	407	300	384	407	418	4506
TOTAL PESCADOS	16316	14576	20179	15270	10912	7704	8699	10942	8677	14436	11700	13520	150331
TOTAL MOLUSCOS	6668	6091	11944	8005	7677	8022	8038	8577	7027	10050	6014	7305	97918
TOTAL CRUSTACEOS	727	467	596	519	516	585	554	678	679	951	1088	981	8341
TOTAL OTRAS ESPECIES	1149	2567	2032	2813	3108	2860	3618	3738	4114	3068	419	428	29914
T O T A L	24860	23701	34751	26607	22213	19171	18309	23935	20497	28505	21721	22234	286504



CHILE , CAPTURA DE LOS BARCOS FABRICA EN 1986  
 POR ESPECIE Y MES  
 (en toneladas)

ESPECIE	ENE	FEB	MAR	ABR	MAY	JUN	JUL	AGO	SEPT	OCT	NOV	DIC	T O T A L
BACALAO DE PROFUNDIDAD	-	-	-	-	6	-	7	2	-	-	-	-	15
BROTULA	1	2	23	21	51	176	220	238	878	1561	486	61	3718
CABRILLA	2	14	55	31	16	35	14	23	29	42	31	44	336
CALAMAR	-	-	-	-	-	2	-	-	-	-	-	-	2
CHANCHARRO	3	-	1	3	1	2	5	5	36	55	27	28	166
COJINOBA DEL NORTE	6	-	-	-	2	-	2	4	50	138	98	23	323
COJINOBA DEL SUR	37	10	106	436	256	52	274	179	382	89	37	42	1900
CONGRIO DORADO	40	30	181	124	430	251	409	301	666	552	395	433	3812
JUREL	-	52	198	169	1	-	-	-	1	1	-	2	424
KRILL	226	2677	361	-	-	-	-	-	-	-	-	-	3264
MERLUZA COMUN	-	-	-	-	-	-	-	1	-	-	3	1	5
MERLUZA DE COLA	80	9	99	171	4181	2479	4690	2095	1041	812	662	553	16872
MERLUZA DE TRES ALETAS	10	1	37	37	78	164	109	155	355	580	323	169	2018
MERLUZA DEL SUR	252	34	272	291	2496	2448	4194	2660	4174	3930	2168	1219	24138
RAYA	1	5	23	21	58	36	52	37	39	61	35	40	408
TOLLO	-	-	-	-	4	-	-	-	-	-	-	-	4
PESCADO NO CLASIFICADO	3	4	49	69	81	63	79	50	49	93	101	133	774
T O T A L	661	2838	1405	1373	7661	5708	10055	5750	7700	7914	4366	2748	58179

CHILE , COSECHA DE CENTROS DE CULTIVO EN 1986  
 POR ESPECIE Y REGION  
 (en toneladas)

ESPECIE	I	II	III	IV	V	VI	VII	VIII	IX	X	XI	XII	RM	T O T A L
PELILLO	-	946	761	67	-	-	-	302	-	2463	793	-	-	5332
SALMON DEL PACIFICO	-	-	-	-	-	-	-	-	-	972	172	-	-	1144
TRUCHA ARCO IRIS	-	-	-	-	-	-	-	-	2	435	19	-	551	1007
CHORITO	-	-	-	-	-	-	-	-	146	1460	-	-	-	1606
CHORO	-	-	-	-	-	-	-	4	92	79	-	-	-	176
OSTION DEL NORTE	53	14	-	111	-	-	-	-	-	-	-	-	-	178
OSTRA CHILENA	-	-	-	-	-	-	-	-	-	254	-	-	-	254
OSTRA DEL PACIFICO	6	-	26	161	-	3	-	-	-	48	-	-	-	244
TOTAL ALGAS	0	946	761	67	0	0	0	302	0	2463	793	0	0	5332
TOTAL PESCADOS	0	0	0	0	0	0	0	0	2	1407	191	0	551	2151
TOTAL MOLUSCOS	59	14	26	272	0	3	0	4	239	1811	0	0	0	2458
T O T A L	59	960	787	339	0	3	0	306	241	5711	984	0	551	9941

CHILE , COSECHA DE CENTROS DE CULTIVO EN 1986  
 POR ESPECIE Y MES  
 (en toneladas)

ESPECIE	ENE	FEB	MAR	ABR	MAY	JUN	JUL	AGO	SEP	DCT	NOV	DIC	T O T A L
PELILLO	246	431	327	517	321	259	153	143	375	636	859	1065	5332
SALMON DEL PACIFICO	266	335	317	8	32	18	20	17	5	7	50	69	1144
TRUCHA ARCO IRIS	55	73	67	75	87	87	109	113	112	101	54	74	1007
CHORITO	37	29	130	433	190	209	136	29	20	47	165	181	1606
CHORD	10	9	23	17	9	13	25	15	6	19	14	11	171
OSTION DEL NORTE	-	-	-	1	7	19	1	1	37	55	18	39	178
OSTRA CHILENA	6	5	17	33	46	35	37	32	24	7	6	6	254
OSTRA DEL PACIFICO	12	21	17	24	29	29	21	17	12	11	30	21	244
TOTAL ALGAS	246	431	327	517	321	259	153	143	375	636	859	1065	5332
TOTAL PESCADOS	321	408	384	83	119	105	129	130	117	108	104	143	2151
TOTAL MOLUSCOS	65	64	187	508	281	305	220	94	104	139	233	258	2458
T O T A L	632	903	898	1108	721	669	502	367	596	883	1196	1466	9941

CHILE , RECOLECCION DE ALGAS EN 1986  
 POR ESPECIE Y MES  
 (en toneladas)

ESPECIE	ENE	FEB	MAR	ABR	MAY	JUN	JUL	AGO	SEP	OCT	NOV	DIC	T O T A L
ANHFELTIA	-	18	3	18	7	3	-	-	-	-	-	-	49
COCHAYUYO	126	192	62	10	5	-	58	-	-	-	10	16	479
CHASCA	79	76	59	42	86	17	570	6	56	117	75	137	1320
CHASCON	1613	1922	2349	2733	2585	4837	2654	1196	1124	1648	1774	2670	27090
CHICOREA DE MAR	117	138	149	-	-	72	-	-	40	124	205	331	1176
HUIRO	11	-	-	-	106	148	-	-	-	-	-	191	456
LUCHE	-	10	-	-	-	-	-	-	-	7	-	1	18
LUGA-LUGA	7832	6590	3442	1015	833	160	52	13	19	165	367	2961	23449
PELILLO	886	19775	3376	8428	1840	1865	1823	2657	2361	3800	6918	10301	64530
T O T A L	10664	28721	9440	12246	5462	7102	5167	3872	3600	5861	9324	17108	118567

CHILE , RECOLECCION DE ALGAS EN 1986  
 POR ESPECIE Y REGION  
 (en toneladas)

ESPECIE	I	II	III	IV	V	VI	VII	VIII	IX	X	XI	XII	T O T A L
ANHFELTIA	-	-	-	-	-	-	-	-	-	-	-	49	49
COCHAYUYO	-	-	-	-	-	-	-	264	-	215	-	-	479
CHASCA	-	-	595	164	28	381	99	25	-	28	-	-	1320
CHASCON	-	4114	17931	4753	-	1	-	291	-	-	-	-	27090
CHICOREA DE MAR	-	-	-	23	-	-	-	712	-	441	-	-	1176
HUIRO	-	11	331	114	-	-	-	-	-	-	-	-	456
LUCHE	-	-	-	-	-	17	-	-	-	1	-	-	18
LUGA-LUGA	-	-	-	7	-	491	323	9366	-	13262	-	-	23449
PELILLO	-	-	233	315	-	2	5	4425	-	55573	3977	-	64530
T O T A L	0	4125	19090	5376	28	892	427	15083	0	69520	3977	49	118567

CHILE , MATERIA PRIMA EN 1986  
 POR ESPECIE Y LINEA DE ELABORACION  
 (en toneladas)

7

ESPECIE	L1	L2	L3	L4	L5	L6	L7	L8	T O T A L
ALBACORA	353	205	-	-	-	-	-	-	558
ANCHOVETA	-	34	520	-	595	1461795	-	-	1462944
ATUN ALETA LARGA	1	52	-	-	-	-	-	-	53
AZULEJO	-	2	1	-	-	-	-	-	3
BACALAO DE J. FERNANDEZ	-	1	-	20	9	-	-	-	30
BACALAO DE PROFUNDIDAD	140	4472	1	-	-	-	-	-	521
BONITO	-	59	-	-	212	-	-	-	301
BRECHILA	-	5	-	-	-	-	-	-	5
CABALLA	-	-	-	-	133	1383	-	-	1516
CABINZA	-	-	-	-	-	291	-	-	291
CABRILLA COMUN	-	3	-	-	-	-	-	-	3
COJINOBA DEL NORTE	68	235	-	32	179	361	-	-	875
COJINOBA DEL SUR	-	251	-	-	-	-	-	-	251
CONGRIO COLORADO	27	49	-	-	-	-	-	-	76
CONGRIO DORADO	93	3620	-	-	2	-	-	-	3715
CONGRIO NEGRO	11	1238	-	-	-	-	-	-	1249
CORVINA	7	62	-	-	-	-	-	-	69
CHANCHARRO	-	16	-	-	-	-	-	-	16
DORADO	-	-	-	-	1	-	-	-	1
JUREL	20	10619	1039	17	69960	1096241	-	-	1177896
LENGUADO OJO CHICO	-	3	-	-	-	-	-	-	3
LISA	1	-	-	-	-	12	-	-	13
MACHUELO TRITRE	-	-	-	-	168	2163	-	-	2331
MARRAJO	5	173	-	-	-	-	-	-	178
MERLUZA COMUN	9	4609	-	-	4	-	-	-	4622
MERLUZA DE COLA	2	2	-	-	-	20089	-	-	20093
MERLUZA DEL SUR	825	11018	-	-	54	-	-	-	11897
PALOMETA	-	6	-	-	-	-	-	-	6
PEJESALLO	-	18	8	-	-	-	-	-	26
PEJERREY DE MAR	12	442	-	-	12	-	-	-	466
RAYA	27	848	-	-	2	-	-	-	877
ROBALO	10	2	-	-	-	-	-	-	12
SALMON DEL PACIFICO	419	573	-	80	-	-	-	-	1072
SARDINA	-	2096	20	30	106137	2473649	-	-	2581932
SARDINA COMUN	6	-	46	-	938	18905	-	-	19895
TOLLO	3	363	-	-	1	-	-	-	367
TRUCHA ARCO IRIS	18	937	-	38	-	-	-	-	993
PESCADO NO CLASIF.	31	41	46	-	-	238	-	-	356
ALMEJA	1	4725	-	-	16659	-	-	-	21385
CALAMAR	-	9	-	-	5	-	-	-	14
CARACOL LOCATE	-	7454	-	-	277	-	-	-	7731
CARACOL TEBULA	-	344	-	-	141	-	-	-	485
CARACOL TRUMULCO	-	1456	-	-	364	-	-	-	1820
CULENGUE	-	-	-	-	1118	-	-	-	1118
CHOCHA	48	103	-	-	1291	-	-	-	1442

CHILE , MATERIA PRIMA EN 1986  
 POR ESPECIE Y LINEA DE ELABORACION  
 (en toneladas)

CONTINUACION

ESPECIE	L1	L2	L3	L4	L5	L6	L7	L8	TOTAL
CHOLGA	108	1453	85	436	4485	-	-	-	6567
CHORITO	1	2720	-	-	3513	-	-	-	6234
CHORO	-	44	-	-	6	-	-	-	50
LAPA	12	1499	-	-	281	-	-	-	1792
LOCO	-	4222	-	-	2069	-	-	-	6291
MACHA	2	988	-	-	4678	-	-	-	5668
NAVAJUELA	-	132	-	-	1928	-	-	-	2060
OSTION DEL NORTE	3	345	-	-	3	-	-	-	351
OSTION DEL SUR	5	673	-	-	-	-	-	-	678
PULPO	104	2316	-	-	-	-	-	-	2420
MOLUSCOS NO CLASIF.	-	55	-	-	782	-	-	-	837
CAMARON NAILON	-	2801	-	-	65	-	-	-	2866
CENTOLLA	5	2257	-	-	293	-	-	-	2555
CENTOLLON	-	964	-	-	23	-	-	-	987
JAIBA	43	1693	-	-	1361	-	-	-	3097
LANGOSTA J.FERNANDEZ	1	10	-	-	-	-	-	-	11
LANGOSTINO AMARILLO	-	5260	-	-	117	-	-	-	5377
LANGOSTINO COLORADO	-	6030	-	-	1	-	-	-	6031
PICOROCO	-	-	-	-	77	-	-	-	77
CRUSTACEOS NO CLASIF.	-	-	-	-	1	-	-	-	1
ERIZO	80	17534	-	-	579	-	-	5553	23746
PIURE	1	-	-	-	52	-	-	-	53
TOTAL PESCADOS	3349	42602	1681	217	178413	5075127	0	0	5301389
TOTAL MOLUSCOS	284	28538	85	436	37600	0	0	0	66943
TOTAL CRUSTACEOS	49	19015	0	0	1938	0	0	0	21002
TOTAL OTRAS ESPECIES	81	17534	0	0	631	0	0	5553	23799
TOTAL	3763	107689	1766	653	218582	5075127	0	5553	5413133

L1 : FRESCO - ENFRIADO  
 L3 : SECO - SALADO  
 L5 : CONSERVA  
 L7 : ACEITE

L2 : CONGELADO  
 L4 : AHUMADO  
 L6 : HARINA  
 L8 : DESHIDRATADO

I REGION. ARICA , MATERIA PRIMA EN 1986  
 POR ESPECIE Y LINEA DE ELABORACION  
 (en toneladas)

ESPECIE	L2	L3	L5	L6	L7	T O T A L
ANCHOVETA	5	-	-	178331	-	178336
AZULEJO	2	-	-	-	-	2
BACALAO DE PROFUNDIDAD	26	1	-	-	-	27
BONITO	3	-	-	-	-	3
JUREL	-	-	-	2400	-	2400
MARRAJO	139	-	-	-	-	139
SARDINA	2	-	-	500383	-	500385
PESCADO DE DESECHO	-	-	-	-	-	0
CARACOL LOCATE	1169	-	1	-	-	1170
CHOLGA	-	-	5	-	-	5
OSTION DEL NORTE	47	-	-	-	-	47
PULPO	68	-	-	-	-	68
TOTAL PESCADOS	177	1	0	681114	0	681292
TOTAL MOLUSCOS	1284	0	6	0	0	1290
T O T A L	1461	1	6	681114	0	682582

L2 : CONGELADO            L3 : SECO - SALADO  
 L5 : CONSERVA            L6 : HARINA  
 L7 : ACEITE

I REGION, TQUIQUE , MATERIA PRIMA EN 1996  
 POR ESPECIE Y LINEA DE ELABORACION  
 (en toneladas)

ESPECIE	L2	L3	L5	L6	L7	T O T A L
ANCHOVETA	-	12	-	888703	-	888715
AZULEJO	-	1	-	-	-	1
SACALAO DE PROFUNDIDAD	651	-	-	-	-	651
SONITO	512	-	191	-	-	703
CABALLA	-	-	57	791	-	848
COJINOBA DEL NORTE	-	-	7	6	-	13
JUREL	-	-	559	17283	-	17842
PEJERREY DE MAR	2	-	-	-	-	2
SARDINA	1712	8	39713	1335224	-	1376657
PESCADO NO CLASIF.	9	46	-	-	-	55
ALMEJA	-	-	1	-	-	1
CARACOL LOCATE	3214	-	264	-	-	3478
CHOLGA	41	-	319	-	-	360
LAPA	5	-	-	-	-	5
FULPO	426	-	-	-	-	426
TOTAL PESCADOS	2886	67	40527	2242007	0	2285487
TOTAL MOLUSCOS	3686	0	584	0	0	4270
T O T A L	6572	67	41111	2242007	0	2289757

L2 : CONGELADO      L3 : SECO - SALADO  
 L5 : CONSERVA      L6 : HARINA  
 L7 : ACEITE



II REGION, TACOPILLA , MATERIA PRIMA EN 1986  
 POR ESPECIE Y LINEA DE ELABORACION  
 (en toneladas)

```

*****
ESPECIE                L6      L7  T O T A L
*****

ANCHOVETA              16199   -   16199
JUREL                   554     -    554
SARDINA                 14003   -   14003
PESCADO DE DESECHO      -        -     0

*****

TOTAL PESCADOS         30756   0   30756

T O T A L              30756   0   30756

*****
  
```

L6 : HARINA

L7 : ACEITE

II REGION, ANTOFAGASTA , MATERIA PRIMA EN 1986  
 POR ESPECIE Y LINEA DE ELABORACION  
 (en toneladas)

ESPECIE	L1	L2	L3	L4	L5	L6	L7	T O T A L
ANCHOVETA	-	-	-	-	2	240043	-	240045
BACALAO DE PROFUNDIDAD	144	579	-	-	-	-	-	723
BONITO	-	52	-	-	12	-	-	64
CABALLA	-	-	-	-	9	-	-	9
COJINOBA DEL NORTE	2	83	-	3	3	-	-	91
JUREL	-	-	-	-	-	27313	-	27313
PEJERREY DE MAR	-	3	-	-	-	-	-	3
SARDINA	-	230	7	-	150	303435	-	303822
PESCADO DE DESECHO	-	-	-	-	-	-	-	0
*****								
CARACOL LOCATE	-	1632	-	-	1	-	-	1633
CHOLGA	-	11	-	-	42	-	-	53
LAPA	-	114	-	-	-	-	-	114
MACHA	-	-	-	-	1	-	-	1
OSTION DEL NORTE	-	135	-	-	-	-	-	135
PULPO	-	555	-	-	-	-	-	555
*****								
JAIBA	-	3	-	-	-	-	-	3
*****								
TOTAL PESCADOS	146	947	7	3	176	570791	0	572070
TOTAL MOLUSCOS	0	2447	0	0	44	0	0	2491
TOTAL CRUSTACEOS	0	3	0	0	0	0	0	3
T O T A L	146	3397	7	3	220	570791	0	574564
*****								

L1 : FRESCO - ENFRIADO  
 L3 : SECO - SALADO  
 L5 : CONSERVA  
 L7 : ACEITE

L2 : CONGELADO  
 L4 : AHUMADO  
 L6 : HARINA

II REGION, TALTAL, MATERIA PRIMA EN 1986  
 POR ESPECIE Y LINEA DE ELABORACION  
 (en toneladas)

ESPECIE	L1	L2	L5	L6	L7	TOTAL
ANCHOVETA	-	-	-	27326	-	27326
BACALAD DE PROFUNDIDAD	32	82	-	-	-	114
BONITO	-	-	3	-	-	3
CABALLA	-	-	-	15	-	15
JUREL	-	-	-	6676	-	6676
SARDINA	-	-	-	49967	-	49967
PESCADO DE DESECHO	-	-	-	-	-	0
CARACOL LOCATE	-	-	9	-	-	9
LAPA	12	118	-	-	-	130
PULPO	104	204	-	-	-	308
TOTAL PESCADOS	32	82	3	83984	0	84101
TOTAL MOLUSCOS	116	322	9	0	0	447
TOTAL	148	404	12	83984	0	84548

L1 : FRESCO - ENFRIADO      L2 : CONGELADO  
 L5 : CONSERVA                L6 : HARINA  
 L7 : ACEITE

II REGION, MEJILLONES , MATERIA PRIMA EN 1986  
 POR ESPECIE Y LINEA DE ELABORACION  
 (en toneladas)

ESPECIE	L1	L2	T O T A L
BACALAD DE PROFUNDIDAD	91	254	345
BONITO	-	20	20
MARRAJO	-	6	6
PEJERREY DE MAR	-	4	4
SARDINA	-	14	14
CARACOL LOCATE	-	186	186
CHOLGA	-	5	5
LAPA	-	53	53
PULPO	-	413	413
TOTAL PESCADOS	91	298	389
TOTAL MOLUSCOS	0	657	657
T O T A L	91	955	1046

L1 : FRESCO - ENFRIADO

L2 : CONGELADO

III REGION , CALDERA , MATERIA PRIMA EN 1986  
 POP ESPECIE Y LINEA DE ELABORACION  
 (en toneladas)

```

*****
ESPECIE                L2      L5      L6      T O T A L
*****
ANCHOVETA              29      -      44478   44507
BACALAO DE PROFUNDIDAD 41      -      -        41
BONITO                 -       6      -        6
DORADO                 -       1      -        1
JUREL                  -      576    30746   31322
MARRAJO                10      -      -        10
MEPLUZA COMUN         20      4      -        24
SARDINA                7     11226  131954  143187
PESCADO DE DESECHO    -       -      -         0

*****

CARACOL LOCATE        500     -      -        500
CHOCHA                 -      116    -        116
CHOLGA                 5       12     -         17
LAPA                   360     -      -        360
MACHA                  40      30     -         70
OSTION DEL NORTE      23      -      -         23
PULPO                  599     -      -        599

*****

CAMARON NAILON        358     -      -        358
LANGOSTINO AMARILLO  1005    -      -        1005

*****

TOTAL PESCADOS         167    11813  207178  219098
TOTAL MOLUSCOS         1527    158    0        1685
TOTAL CRUSTACEOS       1363     0     0        1363

T O T A L              2897    11971  207178  222146

*****

```

L2 : CONGELADO            L5 : CONSERVA  
 L6 : HARINA              L7 : ACEITE

IV REGION , COQUIMBO . MATERIA PRIMA EN 1986  
 POR ESPECIE Y LINEA DE ELABORACION  
 (en toneladas)

88

ESPECIE	L1	L2	L3	L4	L5	L6	L7	T O T A L
ANCHOVETA	-	-	-	-	4	6583	-	6587
BACALAD DE PROFUNDIDAD	2	263	-	-	-	-	-	265
CABALLA	-	-	-	-	67	-	-	67
CABINZA	-	-	-	-	-	117	-	117
COJINDA DEL NORTE	-	-	-	-	-	280	-	280
CONGRIO DORADO	-	82	-	-	-	-	-	82
JUREL	-	-	-	-	8093	12634	-	20727
MACHUELO TRITRE	-	-	-	-	-	765	-	765
PEJEGALLO	-	-	8	-	-	-	-	8
PEJERREY DE MAR	-	25	-	-	-	-	-	25
SARDINA	-	3	5	30	50593	59784	-	110415
SARDINA COMUN	-	-	-	-	15	-	-	15
PESCADO DE DESECHO	-	-	-	-	-	-	-	0
*****								
ALMEJA	-	25	-	-	129	-	-	154
CARACOL LOCATE	-	545	-	-	2	-	-	547
CARACOL TEBULA	-	315	-	-	20	-	-	335
CHOCHA	48	103	-	-	1175	-	-	1326
CHOLSA	47	57	-	-	63	-	-	167
LAPA	-	370	-	-	32	-	-	402
LOCO	-	29	-	-	-	-	-	29
MACHA	-	20	-	-	521	-	-	541
NAVAJUELA	-	-	-	-	77	-	-	77
OSTION DEL NORTE	-	133	-	-	3	-	-	136
PULPD	-	1	-	-	-	-	-	1
MOLUSCOS NO CLASIF.	-	-	-	-	26	-	-	26
*****								
CAMARON MAILON	-	143	-	-	28	-	-	171
JAIBA	-	318	-	-	135	-	-	453
LANGOSTA J.FERNANDEZ	-	4	-	-	-	-	-	4
LANGOSTINO AMARILLO	-	668	-	-	4	-	-	672
*****								
PIURE	-	-	-	-	30	-	-	30
*****								
TOTAL PESCADOS	2	373	13	30	58772	80163	0	139353
TOTAL MOLUSCOS	95	1598	0	0	2048	0	0	3741
TOTAL CRUSTACEOS	0	1133	0	0	167	0	0	1300
TOTAL DTRAS ESPECIES	0	0	0	0	30	0	0	30
T O T A L	97	3104	13	30	61017	80163	0	144424
*****								
L1 : FRESCO - ENFRIADO	L2 : CONGELADO	L7 : ACEITE						
L3 : SECO - SALADO	L4 : AHUMADO							
L5 : CONSERVA	L6 : HARINA							

V REGION, QUINTERO , MATERIA PRIMA EN 1986  
 POR ESPECIE Y LINEA DE ELABORACION  
 (en toneladas)

```

*****
ESPECIE                L2  T O T A L
*****

CAMARON NAILON         1243    1243
LANGOSTINO AMARILLO    2814    2814
LANGOSTINO COLORADO    786     786

*****

TOTAL CRUSTACEOS       4843    4843

T O T A L              4843    4843

*****

```

L2 : CONGELADO

V REGION, VALPARAISO , MATERIA PRIMA EN 1986  
 POR ESPECIE Y LINEA DE ELABORACION  
 (en toneladas)

ESPECIE	L1	L2	L3	L4	L5	T O T A L
ALBACORA	3	16	-	-	-	19
ANCHOVETA	-	-	500	-	17	517
ATUN ALETA LARGA	-	7	-	-	-	7
BICANOSO DE J.FERNANDEZ	-	6	-	20	8	34
ACHIGADO DE PROFUNDIDAD	-	125	-	-	-	125
CAJINERA DEL NORTE	-	-	-	29	13	42
LABRATO COLORADO	-	5	-	-	-	5
CONGRIO NEGRO	-	1	-	-	-	1
JUREL	-	86	-	-	2	88
MACHUELO TRITRE	-	-	-	-	118	118
MARRAJO	1	-	-	-	-	1
MERLUZA COMUN	-	2	-	-	-	2
PEJERREY DE MAR	-	3	-	-	-	3
SALMON DEL PACIFICO	-	-	-	5	-	5
SARDINA	-	42	-	-	1008	1050
SARDINA COMUN	-	-	46	-	1	47
ALMEJA	-	-	-	-	3	3
CARACOL TRUMULCO	-	80	-	-	6	86
LAPA	-	214	-	-	-	214
LOCO	-	101	-	-	-	101
MACHA	-	130	-	-	1288	1418
CAMARON NAILON	-	573	-	-	37	610
LANGOSTINO AMARILLO	-	704	-	-	113	817
LANGOSTINO COLORADO	-	189	-	-	1	190
CRUSTACEOS NO CLASIF.	-	-	-	-	1	1
TOTAL PESCADOS	4	293	546	54	1167	2064
TOTAL MOLUSCOS	0	525	0	0	1297	1822
TOTAL CRUSTACEOS	0	1466	0	0	152	1618
T O T A L	4	2284	546	54	2616	5504

L1 : FRESCO - ENFRIADO            L2 : CONGELADO  
 L3 : SECO - SALADO                L4 : AHUMADO  
 L5 : CONSERVA



V REGION, SAN ANTONIO , MATERIA PRIMA EN 1986  
 POR ESPECIE Y LINEA DE ELABORACION  
 (en toneladas)

ESPECIE	L1	L2	L6	L7	TOTAL
ALBACORA	134	166	-	-	300
ANCHOVETA	-	-	18510	-	18510
ATUN ALETA LARGA	-	41	-	-	41
BACALAO DE PROFUNDIDAD	249	510	-	-	759
CABALLA	-	-	42	-	42
CABINZA	-	-	92	-	92
COJINOBA DEL NORTE	17	13	-	-	30
CONGRIO DORADO	-	89	-	-	89
CONGRIO NEGRO	-	32	-	-	32
COUVINA	-	18	-	-	18
JUREL	-	4	4376	-	4380
MACHUELO TRITRE	-	-	1106	-	1106
MARRAJO	-	17	-	-	17
MERLUZA COMUN	-	37	-	-	37
RAYA	5	48	-	-	53
SARDINA	-	44	21978	-	22022
SARDINA COMUN	-	-	58	-	58
TOLLO	-	5	-	-	5
PESCADO NO CLASIF.	-	-	238	-	238
PESCADO DE DESECHO	-	-	-	-	0
*****					
MACHA	-	94	-	-	94
*****					
LANGOSTINO COLORADO	-	1100	-	-	1100
*****					
TOTAL PESCADOS	405	1024	46400	0	47829
TOTAL MOLUSCOS	0	94	0	0	94
TOTAL CRUSTACEOS	0	1100	0	0	1100
TOTAL	405	2218	46400	0	49023
*****					

L1 : FRESCO - ENFRIADO      L2 : CONGELADO  
 L6 : HARINA                      L7 : ACEITE

VII REGION, CONSTITUCION , MATERIA PRIMA EN 1986  
 POR ESPECIE Y LINEA DE ELABORACION  
 (en toneladas)

```

*****
ESPECIE                L2   T O T A L
*****

BACALAO DE PROFUNDIDAD      55     55
CONGRIO DORADO              1       1
CONGRIO NEGRO               22     22
CORVINA                      1       1
MERLUZA DEL SUR             10     10

*****

CARACOL TEGULA              7       7
CARACOL TRUMULCO           10     10
LOCO                         12     12

*****

JAIBA                       1       1
LANGOSTINO COLORADO         52     52

*****

TOTAL PESCADOS              89     89
TOTAL MOLUSCOS              29     29
TOTAL CRUSTACEOS            53     53

T O T A L                  171    171

*****

```

L2 : CONGELADO

VIII REGION, TALCAHUANO, MATERIA PRIMA EN 1986  
 POR ESPECIE Y LINEA DE ELABORACION  
 (en toneladas)

ESPECIE	L1	L2	L3	L5	L6	L7	TOTAL
ANCHOVETA	-	-	-	572	26370	-	26942
BACALAO DE PROFUNDIDAD	54	843	-	-	-	-	897
CABALLA	-	-	-	-	535	-	535
CABINZA	-	-	-	-	82	-	82
COJINOBA DEL NORTE	-	9	-	156	75	-	240
CONGRIO COLORADO	-	1	-	-	-	-	1
CONGRIO DORADO	4	1066	-	-	-	-	1070
CONGRIO NEGRO	-	404	-	-	-	-	404
COUVINA	-	2	-	-	-	-	2
JUREL	1	10525	1039	60729	935762	-	1008056
LENGUADO OJO CHICO	-	1	-	-	-	-	1
LISA	-	-	-	-	12	-	12
MACHUELO TRITRE	-	-	-	50	292	-	342
MERLUZA COMUN	-	1912	-	-	-	-	1912
MERLUZA DE COLA	-	-	-	-	20052	-	20052
PEJEBALLO	-	17	-	-	-	-	17
PEJERREY DE MAR	1	231	-	-	-	-	232
RAYA	-	372	-	-	-	-	372
SARDINA	-	42	-	3447	50519	-	54008
SARDINA COMUN	-	-	-	898	6254	-	7152
TOLLO	-	11	-	-	-	-	11
PESCADO NO CLASIF.	31	-	-	-	-	-	31
ALMEJA	-	161	-	-	-	-	161
CALAMAR	-	3	-	-	-	-	3
CARACOL TRUMULCO	-	1005	-	-	-	-	1005
CHOLGA	-	-	-	13	-	-	13
LAPA	-	115	-	-	-	-	115
LOCO	-	404	-	-	-	-	404
MACHA	-	106	-	281	-	-	387
NAVAJUELA	-	39	-	-	-	-	39
MOLUSCOS NO CLASIF.	-	2	-	-	-	-	2
CAMARON NAILON	-	238	-	-	-	-	238
JAIBA	40	1	-	-	-	-	41

VIII REGION, TALCAHUANO , MATERIA PRIMA EN 1986  
 POR ESPECIE Y LINEA DE ELABORACION  
 (en toneladas)

CONTINUACION

```

*****
ESPECIE                L1      L2      L3      L5      L6      L7      T O T A L
*****
LANGOSTINO COLORADO   -      3263   -        -        -        -        3263
*****

TOTAL PESCADOS        91     15436  1039     65852  1039953  0     1122371
TOTAL MOLUSCOS        0       1835   0         294     0         0     2129
TOTAL CRUSTACEOS      40     3502   0         0         0         0     3542

T O T A L             131    20773  1039     66146  1039953  0     1128042
*****

```

L1 : FRESCO - ENFRIADO  
 L3 : SECO - SALADO  
 L6 : HARINA

L2 : CONGELADO  
 L5 : CONSERVA  
 L7 : ACEITE

VIII REGION, CORONEL , MATERIA PRIMA EN 1986  
 POR ESPECIE Y LINEA DE ELABORACION  
 (en toneladas)

ESPECIE	L2	L4	L6	L7	TOTAL
ANCHOVETA	-	-	15252	-	15252
BACALAO DE PROFUNDIDAD	24	-	-	-	24
CONGRIO DORADO	7	-	-	-	7
CONGRIO NEGRO	397	-	-	-	397
JUREL	-	16	58497	-	58513
MERLUZA COMUN	2548	-	-	-	2548
MERLUZA DE COLA	-	-	37	-	37
PEJERREY DE MAR	1	-	-	-	1
RAYA	43	-	-	-	43
SARDINA	-	-	6402	-	6402
SARDINA COMUN	-	-	12593	-	12593
CARACOL TRUMULCO	238	-	-	-	238
LAPA	9	-	-	-	9
MOLUSCOS NO CLASIF.	2	-	-	-	2
CAMARON NAILON	6	-	-	-	6
LANGOSTINO COLORADO	640	-	-	-	640
CRUSTACEOS DE DESECHO	-	-	-	-	0
TOTAL PESCADOS	3020	16	92781	0	95817
TOTAL MOLUSCOS	249	0	0	0	249
TOTAL CRUSTACEOS	646	0	0	0	646
T O T A L	3915	16	92781	0	96712

L2 : CONGELADO  
 L6 : HARINA

L4 : AHUMADO  
 L7 : ACEITE

IX REGION , PTO.SAAVEDRA , MATERIA PRIMA EN 1986  
POR ESPECIE Y LINEA DE ELABORACION  
(en toneladas)

```
*****  
ESPECIE                L4  T O T A L  
*****  
  
JUREL                   1      1  
  
*****  
  
TOTAL PESCADOS         1      1  
  
T O T A L              1      1  
  
*****
```

L4 : AHUMADO

X REGION, VALDIVIA , MATERIA PRIMA EN 1986  
 POR ESPECIE Y LINEA DE ELABORACION  
 (en toneladas)

ESPECIE	L1	L2	L5	T O T A L
*****				
BACALAO DE PROFUNDIDAD	18	12	7	37
CONGRIO COLORADO	23	-	-	23
CONGRIO DORADO	36	61	2	99
CONGRIO NEGRO	-	9	-	9
CORVINA	7	1	-	8
JUREL	19	-	-	19
LISA	1	-	-	1
MERLUZA COMUN	9	-	-	9
MERLUZA DE COLA	2	-	-	2
MERLUZA DEL SUR	10	253	54	317
PEJEGALLO	-	1	-	1
PEJERREY DE MAR	11	57	5	73
RAYA	22	105	2	129
ROBALO	10	-	-	10
SARDINA COMUN	6	-	14	20
TOLLO	3	80	1	84
*****				
ALMEJA	1	101	476	578
CARACOL TRUMULCO	-	91	25	116
CULENGUE	-	-	6	6
CHOLGA	-	5	177	182
CHORITO	1	3	354	358
LAPA	-	54	26	80
LOCO	-	701	9	710
MACHA	2	46	478	526
NAVAJUELA	-	-	81	81
MOLUSCOS NO CLASIF.	-	1	209	210
*****				
JAIBA	-	52	263	315
*****				
PIURE	1	-	-	1
*****				
TOTAL PESCADOS	177	579	85	841
TOTAL MOLUSCOS	4	1002	1841	2847
TOTAL CRUSTACEOS	0	52	263	315
TOTAL OTRAS ESPECIES	1	0	0	1
T O T A L	182	1633	2189	4004
*****				

L1 : FRESCO - ENFRIADO      L2 : CONGELADO  
 L5 : CONSERVA

X REGION, PUERTO MONTT , MATERIA PRIMA EN 1986  
 POR ESPECIE Y LINEA DE ELABORACION  
 (en toneladas)

ESPECIE	L1	L2	L4	L5	LB	T O T A L
*****						
BACALAO DE PROFUNDIDAD	1	58	-	-	-	59
BROTULA	-	2	-	-	-	2
COJINOBA DEL NORTE	-	19	-	-	-	19
COJINOBA DEL SUR	-	9	-	-	-	9
CONGRIO COLORADO	-	1	-	-	-	1
CONGRIO DORADO	-	330	-	-	-	330
CONGRIO NEGRO	-	6	-	-	-	6
JUREL	-	-	-	1	-	1
MERLUZA COMUN	-	50	-	-	-	50
MERLUZA DEL SUR	349	5501	-	-	-	5850
PALOMETA	-	6	-	-	-	6
PEJERREY DE MAR	-	59	-	4	-	63
RAYA	-	104	-	-	-	104
SALMON DEL PACIFICO	-	279	-	-	-	279
SARDINA COMUN	-	-	-	10	-	10
TOLLO	-	204	-	-	-	204
TRUCHA ARCO IRIS	-	100	8	-	-	108
*****						
ALMEJA	-	2575	-	5980	-	8555
CALAMAR	-	5	-	1	-	6
CARACOL TEGULA	-	-	-	86	-	86
CARACOL TRUMULCO	-	-	-	256	-	256
CULENGUE	-	-	-	314	-	314
CHOLGA	-	41	-	2369	-	2410
CHORITO	-	770	-	2186	-	2956
LOCO	-	750	-	949	-	1699
MACHA	-	233	-	407	-	640
NAVAJUELA	-	5	-	418	-	423
MOLUSCOS NO CLASIF.	-	2	-	326	-	328
*****						
CENTOLLA	-	-	-	65	-	65
JAIBA	-	313	-	226	-	539
PICOROCO	-	-	-	77	-	77
*****						



X REGION, PUERTO MONTT , MATERIA PRIMA EN 1986  
 POR ESPECIE Y LINEA DE ELABORACION  
 (en toneladas)

CONTINUACION

```

*****
ESPECIE                L1      L2      L4      L5      LB  T O T A L
*****
ERIZO                  -      922    -      79     427  1428
PIURE                  -      -      -      13     -    13
*****

TOTAL PESCADOS        350    6728    8      15     0    7101
TOTAL MOLUSCOS        0      4381    0     13292  0   17673
TOTAL CRUSTACEOS      0      313    0      368    0    681
TOTAL OTRAS ESPECIES  0      922    0      92     427  1441

T O T A L             350    12344    8     13767  427  26896
*****
  
```

```

L1 : FRESCO - ENFRIADO      L2 : CONGELADO
L4 : AHUMADO                L5 : CONSERVA
LB : DESHIDRATADO
  
```

( REGION. CALBUCO . MATERIA PRIMA EN 1986  
 POR ESPECIE Y LINEA DE ELABORACION  
 (en toneladas)

ESPECIE	L1	L2	L4	L5	T O T A L
BACALAO DE PROFUNDIDAD	2	3	-	-	5
CONGRIO DORADO	-	1	-	-	1
CONGRIO NEGRO	1	1	-	-	2
MERLUZA DEL SUR	23	783	-	-	806
PEJERREY DE MAR	-	-	-	3	3
SALMON DEL PACIFICO	42	62	1	-	105
TRUCHA ARCO IRIS	-	286	8	-	294
ALMEJA	-	7	-	1785	1792
CALAMAR	-	-	-	4	4
CARACOL TRUMULCO	-	3	-	-	3
CULENGUE	-	-	-	798	798
CHOLGA	-	-	-	403	403
CHORITO	-	49	-	154	203
CHORO	-	-	-	6	6
LAPA	-	-	-	3	3
LDCO	-	211	-	215	426
MACHA	-	6	-	704	710
NAVAJUELA	-	8	-	520	528
MOLUSCOS NO CLASIF.	-	-	-	154	154
JAIBA	1	111	-	225	337
ERIZO	-	2	-	-	2
PIURE	-	-	-	9	9
TOTAL PESCADOS	68	1136	9	3	1216
TOTAL MOLUSCOS	0	284	0	4746	5030
TOTAL CRUSTACEOS	1	111	0	225	337
TOTAL OTRAS ESPECIES	0	2	0	9	11
T O T A L	69	1533	9	4983	6594

L1 : FRESCO - ENFRIADO  
 L4 : AHUMADO

L2 : CONGELADO  
 L5 : CONSERVA

X REGION, ANCUD , MATERIA PRIMA EN 1986  
 POR ESPECIE Y LINEA DE ELABORACION  
 (en toneladas)

ESPECIE	L1	L2	L4	L5	T O T A L
BACALAO DE PROFUNDIDAD	8	1	-	-	9
CONGRIO DORADO	15	1	-	-	16
CONGRIO NEGRO	5	2	-	-	7
MERLUZA DEL SUR	443	203	-	-	646
RAYA	-	50	-	-	50
SALMON DEL PACIFICO	374	56	-	-	430
TOLLO	-	35	-	-	35
TRUCHA ARCO IRIS	-	32	1	-	33
ALMEJA	-	16	-	-	16
LOCO	-	208	-	-	208
MACHA	-	-	-	24	24
JAIBA	-	148	-	-	148
ERIZO	-	567	-	-	567
TOTAL PESCADOS	845	380	1	0	1226
TOTAL MOLUSCOS	0	224	0	24	248
TOTAL CRUSTACEOS	0	148	0	0	148
TOTAL OTRAS ESPECIES	0	567	0	0	567
T O T A L	845	1319	1	24	2189

L1 : FRESCO - ENFRIADO      L2 : CONGELADO  
 L4 : AHUMADO                L5 : CONSERVA

X REGION, CASTRO , MATERIA PRIMA EN 1986  
 POR ESPECIE Y LINEA DE ELABORACION  
 (en toneladas)

ESPECIE	L2	L5	LB	T O T A L
BACALAO DE PROFUNDIDAD	11	-	-	11
COJINDBA DEL SUR	4	-	-	4
CONGRIO DORADO	47	-	-	47
MERLUZA DEL SUR	470	-	-	470
PEJERREY DE MAR	26	-	-	26
RAYA	16	-	-	16
TOLLO	9	-	-	9
ALMEJA	1242	8257	-	9499
CARACOL TEGULA	-	35	-	35
CARACOL TRUMULCO	-	77	-	77
CHOLGA	-	60	-	60
CHORITO	383	332	-	715
LAPA	9	219	-	228
LOCO	301	635	-	936
MACHA	-	944	-	944
NAVAJUELA	50	832	-	882
MOLUSCOS NO CLASIF.	-	57	-	57
CENTOLLA	5	36	-	41
JAIBA	154	466	-	620
ERIZO	9315	412	2595	12322
TOTAL PESCADOS	583	0	0	583
TOTAL MOLUSCOS	1985	11448	0	13433
TOTAL CRUSTACEOS	159	502	0	661
TOTAL OTRAS ESPECIES	9315	412	2595	12322
T O T A L	12042	12362	2595	26999
L2 : CONGELADO	L5 : CONSERVA			
LB : DESHIDRATADO				



XI REGION , AYSEN , MATERIA PRIMA EN 1986  
 POR ESPECIE Y LINEA DE ELABORACION  
 (en toneladas)

ESPECIE	L2	L5	L6	LB	TOTAL
BACALAO DE PROFUNDIDAD	60	-	-	-	60
BROTULA	3	-	-	-	3
COJINCHA DEL NORTE	104	-	-	-	104
COJINCHA DEL SUR	237	-	-	-	237
CONGRIO DORADO	1562	-	-	-	1562
CHANCHARRO	16	-	-	-	16
MERLUZA DE COLA	2	-	-	-	2
MERLUZA DEL SUR	3533	-	-	-	3533
RAYA	108	-	-	-	108
ROBALO	2	-	-	-	2
SALMON DEL PACIFICO	164	-	-	-	164
TOLLO	17	-	-	-	17
TRUCHA ARCO IRIS	10	-	-	-	10
PESCADO NO CLASIF.	30	-	-	-	30
*****					
ALMEJA	561	27	-	-	588
CARACOL TRUMULCO	1	-	-	-	1
CHOLGA	295	214	-	-	509
CHORITO	229	93	-	-	322
LAPA	10	-	-	-	10
LOCO	802	138	-	-	940
MOLUSCOS NO CLASIF.	45	2	-	-	47
*****					
CENTOLLA	61	19	-	-	80
JAIBA	251	14	-	-	265
*****					
ERIZO	413	73	-	569	1055
*****					
TOTAL PESCADOS	5848	0	0	0	5848
TOTAL MOLUSCOS	1943	474	-	0	2417
TOTAL CRUSTACEOS	312	33	0	0	345
TOTAL OTRAS ESPECIES	413	73	0	569	1055
TOTAL	8516	580	-	569	9665
*****					
L2 : CONGELADO	L5 : CONSERVA				
L6 : HARINA	LB : DESHIDRATADO				

XII REGION , MAGALLANES , MATERIA PRIMA EN 1986  
 POR ESPECIE Y LINEA DE ELABORACION  
 (en toneladas)

ESPECIE	L1	L2	L3	L4	L5	LB	T O T A L
PEJERREY DE MAR	-	2	-	-	-	-	2
RAYA	-	1	-	-	-	-	1
ALMEJA	-	33	-	-	-	-	33
CARACOL TEGULA	-	11	-	-	-	-	11
CARACOL TRUMULCO	-	13	-	-	-	-	13
CHOLGA	61	984	85	436	808	-	2374
CHORITO	-	1286	-	-	393	-	1679
CHORD	-	44	-	-	-	-	44
LOCO	-	522	-	-	123	-	645
OSTION DEL SUR	5	671	-	-	-	-	676
MOLUSCOS NO CLASIF.	-	3	-	-	8	-	11
CENTOLLA	5	2142	-	-	173	-	2320
CENTOLLDN	-	963	-	-	23	-	986
ERIZO	80	33	-	-	15	10	138
TOTAL PESCADOS	0	3	0	0	0	0	3
TOTAL MOLUSCOS	66	3567	85	436	1332	0	5486
TOTAL CRUSTACEOS	5	3105	0	0	196	0	3306
TOTAL OTRAS ESPECIES	80	33	0	0	15	10	138
T O T A L	151	6708	85	436	1543	10	8933

L1 : FRESCO - ENFRIADO      L2 : CONGELADO  
 L3 : SECO - SALADO          L4 : AHUMADO  
 L5 : CONSERVA                L8 : DESHIDRATADO

REGION METROPOLITANA , MATERIA PRIMA EN 1986  
 POR ESPECIE Y LINEA DE ELABORACION  
 (en toneladas)

ESPECIE	L1	L2	L3	L4	TOTAL
ALBACORA	216	23	-	-	239
ANCHOVETA	-	-	8	-	8
ATUN ALETA LARGA	1	4	-	-	5
BACALAO DE J.FERNANDEZ	-	5	-	-	5
BACALAO DE PROFUNDIDAD	800	873	-	-	1673
BONITO	-	10	-	-	10
CABRILLA COMUN	-	3	-	-	3
COJINABA DEL NORTE	49	7	-	-	56
CONGRIO COLORADO	4	42	-	-	46
CONGRIO ROJADO	38	333	-	-	371
CONGRIO NEGRO	5	364	-	-	369
CORVINA	-	40	-	-	40
JUREL	-	4	-	-	4
LENGUADO OJO CHICO	-	2	-	-	2
MARRAJO	4	1	-	-	5
MERLUZA COMUN	-	40	-	-	40
MERLUZA DEL SUR	-	145	-	-	145
PEJERREY DE MAR	-	29	-	-	29
SALMON DEL PACIFICO	3	12	-	74	89
TOLLO	-	2	-	-	2
TRUCHA ARCO IRIS	18	509	-	21	548
PESCADO NO CLASIF.	-	2	-	-	2
*****					
ALMEJA	-	4	-	-	4
CALAMAR	-	1	-	-	1
CARACOL LOCATE	-	208	-	-	208
CARACOL TEGULA	-	11	-	-	11
CARACOL TRUMULCO	-	15	-	-	15
CHOLGA	-	9	-	-	9
LAPA	-	52	-	-	52
LOCO	-	55	-	-	55
MACHA	-	313	-	-	313
OSTION DEL NORTE	3	7	-	-	10
OSTION DEL SUR	-	2	-	-	2
PULPO	-	50	-	-	50
*****					
CAMARON NAILON	-	240	-	-	240
CENTOLLA	-	1	-	-	1
CENTOLLON	-	1	-	-	1
JAIBA	2	41	-	-	43
LANGOSTA J.FERNANDEZ	1	6	-	-	7
LANGOSTINO AMARILLO	-	69	-	-	69

\*\*\*\*\*



REGION METROPOLITANA , MATERIA PRIMA EN 1986  
 POR ESPECIE Y LINEA DE ELABORACION  
 (en toneladas)

CONTINUACION

```

*****
ESPECIE                L1      L2      L3      L4      T O T A L
*****
ERIZO                  -       13      -       -       13
*****

TOTAL PESCADOS        1138    2450    8        95     3691
TOTAL MOLUSCOS         3       727     0         0     730
TOTAL CRUSTACEOS       3       358     0         0     361
TOTAL OTRAS ESPECIES   0       13      0         0     13

T O T A L             1144    3548    8        95     4795
  
```

\*\*\*\*\*

L1 : FRESCO - ENFRIADO      L2 : CONGELADO  
 L3 : SECO - SALADO        L4 : AHUMADO  
 L5 : CONSERVA              L6 : HARINA

CHILE , PRODUCCION EN 1986  
 POR ESPECIE Y REGION  
 (en toneladas)

## FRESCO ENFRIADO

ESPECIE	I	II	III	IV	V	VI	VII	VIII	IX	X	XI	XII	RM	TOTAL
ALBACORA	-	-	-	-	109	-	-	-	-	-	-	-	182	291
ATUN ALETA LARGA	-	-	-	-	-	-	-	-	-	-	-	-	1	1
BACALAO DE PROFUNDIDAD	-	140	-	1	124	-	-	29	-	18	-	-	413	725
COJINABA DEL NORTE	-	2	-	-	17	-	-	-	-	-	-	-	40	59
CONGRIO COLORADO	-	-	-	-	-	-	-	-	-	22	-	-	2	24
CONGRIO DORADO	-	-	-	-	-	-	-	2	-	40	-	-	15	57
CONGRIO NEGRO	-	-	-	-	-	-	-	-	-	4	-	-	1	5
CORVINA	-	-	-	-	-	-	-	-	-	6	-	-	-	6
JUREL	-	-	-	-	-	-	-	-	-	13	-	-	-	13
LISA	-	-	-	-	-	-	-	-	-	1	-	-	-	1
MARRAJO	-	-	-	-	1	-	-	-	-	-	-	-	4	5
MERLUZA COMUN	-	-	-	-	-	-	-	-	-	8	-	-	-	8
MERLUZA DE COLA	-	-	-	-	-	-	-	-	-	2	-	-	-	2
MERLUZA DEL SUR	-	-	-	-	-	-	-	-	-	603	-	-	-	603
PEJERREY DE MAR	-	-	-	-	-	-	-	1	-	8	-	-	-	9
RAYA	-	-	-	-	1	-	-	-	-	7	-	-	-	8
ROBALO	-	-	-	-	-	-	-	-	-	9	-	-	-	9
SALMON DEL PACIFICO	-	-	-	-	-	-	-	-	-	341	-	-	2	343
SARDINA COMUN	-	-	-	-	-	-	-	-	-	6	-	-	-	6
TOLLO	-	-	-	-	-	-	-	-	-	1	-	-	-	1
TRUCHA ARCO IRIS	-	-	-	-	-	-	-	-	-	-	-	-	14	14
PESCADO NO CLASIF.	-	-	-	-	-	-	-	31	-	-	-	-	-	31
ALMEJA	-	-	-	-	-	-	-	-	-	1	-	-	-	1
CHOCCHA	-	-	-	19	-	-	-	-	-	-	-	-	-	19
CHOLGA	-	-	-	5	-	-	-	-	-	-	-	-	-	5
CHORITO	-	-	-	-	-	-	-	-	-	1	-	-	-	1
LAPA	-	4	-	-	-	-	-	-	-	-	-	-	-	4
MACHA	-	-	-	-	-	-	-	-	-	2	-	-	-	2
OSTION DEL NORTE	-	-	-	-	-	-	-	-	-	-	-	-	3	3
OSTION DEL SUR	-	-	-	-	-	-	-	-	-	-	-	1	-	1
PULPO	-	88	-	-	-	-	-	-	-	-	-	-	-	88
CENTOLLA	-	-	-	-	-	-	-	-	-	-	-	1	-	1
JAIBA	-	-	-	-	-	-	-	12	-	1	-	-	1	14
LANGOSTA J.FERNANDEZ	-	-	-	-	-	-	-	-	-	-	-	-	-	0
ERIZO	-	-	-	-	-	-	-	-	-	-	-	-	2	2
PIURE	-	-	-	-	-	-	-	-	-	1	-	-	-	1
TOTAL PESCADOS	0	142	0	1	252	0	0	63	0	1089	0	0	674	2221
TOTAL MOLUSCOS	0	92	0	24	0	0	0	0	0	4	0	1	3	124
TOTAL CRUSTACEOS	0	0	0	0	0	0	0	12	0	1	0	1	1	15
TOTAL OTRAS ESPECIES	0	0	0	0	0	0	0	0	0	1	0	0	2	3
T O T A L	0	234	0	25	252	0	0	75	0	1095	0	2	680	2360



CHILE , PRODUCCION EN 1986  
 POR ESPECIE Y REGION  
 (en toneladas)

## CONGELADO

CONTINUACION

ESPECIE	I	II	III	IV	V	VI	VII	VIII	IX	X	XI	XII	RM	TOTAL
OSTION DEL SUR	-	-	-	-	-	-	-	-	-	-	-	111	2	113
PULPO	427	1011	524	-	-	-	-	-	-	-	-	-	46	2008
MOLUSCOS NO CLASIF.	-	-	-	-	-	-	-	1	-	-	5	-	-	6
CAMARON NAILON	-	-	68	27	417	-	-	44	-	-	-	-	62	618
CENTOLLA	-	-	-	-	-	-	-	-	-	9	11	504	1	525
CENTOLLON	-	-	-	-	-	-	-	-	-	-	-	120	-	120
JAIBA	-	-	-	40	-	-	-	-	-	149	24	-	27	240
LANGOSTA J.FERNANDEZ	-	-	-	3	-	-	-	-	-	-	-	-	3	6
LANGOSTINO AMARILLO	-	-	91	53	370	-	-	6	-	-	-	-	16	536
LANGOSTINO COLORADO	-	-	-	-	188	-	3	441	-	-	-	-	19	651
ERIZO	-	-	-	-	-	-	-	-	-	586	14	1	-	601
TOTAL PESCADOS	1740	785	56	188	788	0	47	6545	0	5239	3309	2	1341	20040
TOTAL MOLUSCOS	922	1316	699	266	173	0	7	403	0	1349	336	460	166	6097
TOTAL CRUSTACEOS	0	0	159	123	975	0	3	491	0	158	35	624	128	2696
TOTAL OTRAS ESPECIES	0	0	0	0	0	0	0	0	0	586	14	1	0	601
T O T A L	2662	2101	914	577	1936	0	57	7439	0	7332	3694	1087	1635	29434

CHILE , PRODUCCION EN 1986  
 POR ESPECIE Y REGION  
 (en toneladas)

111

SECO SALADO

ESPECIE	I	II	III	IV	V	VI	VII	VIII	IX	X	XI	XII	RM	TOTAL
ANCHOVETA	4	-	-	-	251	-	-	-	-	-	-	-	4	259
AZULEJO	-	-	-	-	-	-	-	-	-	-	-	-	-	0
BACALAO DE PROFUNDIDAD	1	-	-	-	-	-	-	-	-	-	-	-	-	1
JUREL	-	-	-	-	-	-	-	418	-	-	-	-	-	418
PEJEGALLO	-	-	-	2	-	-	-	-	-	-	-	-	-	2
SARDINA	2	6	-	2	-	-	-	-	-	-	-	-	-	10
SARDINA COMUN	-	-	-	-	23	-	-	-	-	-	-	-	-	23
PESCADO NO CLASIF.	7	-	-	-	-	-	-	-	-	-	-	-	-	7
CHOLGA	-	-	-	-	-	-	-	-	-	-	-	9	-	9
TOTAL PESCADOS	14	6	0	4	274	0	0	418	0	0	0	0	4	720
TOTAL MOLUSCOS	0	0	0	0	0	0	0	0	0	0	0	9	0	9
T O T A L	14	6	0	4	274	0	0	418	0	0	0	9	4	729

CHILE , PRODUCCION EN 1986  
 POR ESPECIE Y REGION  
 (en toneladas)

## AHUMADO

ESPECIE	I	II	III	IV	V	VI	VII	VIII	IX	X	XI	XII	RM	TOTAL
BACALAO DE J.FERNANDEZ	-	-	-	-	6	-	-	-	-	-	-	-	-	6
COJINOBA DEL NORTE	-	1	-	-	9	-	-	-	-	-	-	-	-	10
JUREL	-	-	-	-	-	-	-	7	-	-	-	-	-	7
SALMON DEL PACIFICO	-	-	-	-	4	-	-	-	-	-	-	-	39	43
SARDINA	-	-	-	7	-	-	-	-	-	-	-	-	-	7
TRUCHA ARCO IRIS	-	-	-	-	-	-	-	-	-	5	-	-	11	16
CHOLGA	-	-	-	-	-	-	-	-	-	-	-	45	-	45
TOTAL PESCADOS	0	1	0	7	19	0	0	7	0	5	0	0	50	89
TOTAL MOLUSCOS	0	0	0	0	0	0	0	0	0	0	0	45	0	45
T O T A L	0	1	0	7	19	0	0	7	0	5	0	45	50	134

CHILE , PRODUCCION EN 1986  
 POR ESPECIE Y REGION  
 (en toneladas)

113

CONSERVA

ESPECIE	I	II	III	IV	V	VI	VII	VIII	IX	X	XI	XII	RM	TOTAL
ANCHOVETA	-	1	-	1	8	-	-	254	-	-	-	-	-	264
BACALAO DE J.FERNANDEZ	-	-	-	-	1	-	-	-	-	-	-	-	-	1
BACALAO DE PROFUNDIDAD	-	-	-	-	-	-	-	-	-	4	-	-	-	4
BONITO	468	5	3	-	-	-	-	-	-	-	-	-	-	476
CABALLA	27	2	-	24	-	-	-	-	-	-	-	-	-	53
COJINCHA DEL NORTE	2	1	-	-	3	-	-	68	-	-	-	-	-	74
CONGRIO DORADO	-	-	-	-	-	-	-	-	-	1	-	-	-	1
JUREL	111	-	194	2808	1	-	-	17804	-	-	-	-	-	20918
MACHUELO TRITRE	-	-	-	-	54	-	-	18	-	-	-	-	-	72
MERLUZA COMUN	-	-	2	-	-	-	-	-	-	-	-	-	-	2
MERLUZA DEL SUR	-	-	-	-	-	-	-	-	-	28	-	-	-	28
PEJERREY DE MAR	-	-	-	-	-	-	-	-	-	6	-	-	-	6
RAYA	-	-	-	-	-	-	-	-	-	1	-	-	-	1
SARDINA	11672	62	4323	17490	468	-	-	951	-	-	-	-	-	34966
SARDINA COMUN	-	-	-	9	1	-	-	46	-	13	-	-	-	69
PESCADO DE DESECHO	B	-	-	-	-	-	-	-	-	-	-	-	-	B
ALMEJA	-	-	-	15	-	-	-	-	-	1490	1	-	-	1506
CALAMAR	-	-	-	-	-	-	-	-	-	4	-	-	-	4
CARACOL LOCATE	40	1	-	-	-	-	-	-	-	-	-	-	-	41
CARACOL TEBULA	-	-	-	4	-	-	-	-	-	13	-	-	-	17
CARACOL TRUMULCO	-	-	-	-	1	-	-	-	-	39	-	-	-	40
CULENGUE	-	-	-	-	-	-	-	-	-	186	-	-	-	186
CHOCHA	-	-	17	452	-	-	-	-	-	-	-	-	-	469
CHOLGA	64	4	1	9	-	-	-	3	-	274	32	93	-	480
CHORITO	-	-	-	-	-	-	-	-	-	279	9	37	-	325
LAPA	-	-	-	8	-	-	-	-	-	30	-	-	-	38
LOCO	-	-	-	-	-	-	-	-	-	529	32	44	-	605
MACHA	-	-	2	102	169	-	-	41	-	486	-	-	-	800
NAVAJUELA	-	-	-	19	-	-	-	-	-	373	-	-	-	392
MOLUSCOS NO CLASIF.	-	-	-	21	-	-	-	-	-	96	-	1	-	118
CAMARON NAILON	-	-	-	8	2	-	-	-	-	-	-	-	-	10
CENTOLLA	-	-	-	-	-	-	-	-	-	27	1	34	-	62
CENTOLLON	-	-	-	-	-	-	-	-	-	-	-	1	-	1
JAIBA	-	-	-	17	-	-	-	-	-	116	-	-	-	133
LANGOSTINO AMARILLO	-	-	-	-	9	-	-	-	-	-	-	-	-	9
PICOROCO	-	-	-	-	-	-	-	-	-	2	-	-	-	2
CRUSTACEOS NO CLASIF.	-	-	-	-	1	-	-	-	-	-	-	-	-	1
ERIZO	-	-	-	-	-	-	-	-	-	22	1	1	-	24

CHILE , PRODUCCION EN 1986  
 POR ESPECIE Y REGION  
 (en toneladas)

114

CONSERVA

CONTINUACION

ESPECIE	I	II	III	IV	V	VI	VII	VIII	IX	X	XI	XII	RM	TOTAL
PIURE	-	-	-	4	-	-	-	-	-	-	-	-	-	4
TOTAL PESCADOS	12288	71	4522	20332	536	0	0	19141	0	53	-	0	0	56943
TOTAL MOLUSCOS	164	5	20	630	170	0	0	44	0	3799	74	175	0	5021
TOTAL CRUSTACEOS	0	0	0	25	12	0	0	0	0	145	1	35	0	219
TOTAL OTRAS ESPECIES	0	0	0	4	0	0	0	0	0	22	1	1	0	29
T O T A L	12392	76	4542	20991	718	0	0	19185	0	4019	76	211	0	62210



CHILE , PRODUCCION EN 1986  
 POR ESPECIE Y REGION  
 (en toneladas)

115

HARINA

ESPECIE	I	II	III	IV	V	VI	VII	VIII	IX	X	XI	XII	RM	TOTAL
ANCHOVETA	258133	68175	9885	1550	4226	-	-	8545	-	-	-	-	-	350514
CABALLA	198	4	-	-	9	-	-	126	-	-	-	-	-	337
CABINZA	-	-	-	29	21	-	-	19	-	-	-	-	-	69
COJINOBA DEL NORTE	2	-	-	67	-	-	-	18	-	-	-	-	-	87
JUREL	5105	8772	6926	3054	1077	-	-	229706	-	-	-	-	-	254640
LISA	-	-	-	-	-	-	-	3	-	-	-	-	-	3
MACHUELO TRITRE	-	-	-	182	260	-	-	69	-	-	-	-	-	511
MERLUZA DE COLA	-	-	-	-	-	-	-	4227	-	-	-	-	-	4227
SARDINA	475551	92436	30130	14410	5292	-	-	13106	-	-	-	-	-	630925
SARDINA COMUN	-	-	-	-	9	-	-	3708	-	-	-	-	-	3717
PESCADO NO CLASIF.	-	-	-	-	59	-	-	-	-	-	-	-	-	59
PESCADO DE DESECHO	6898	-	1219	7989	16	-	-	11659	-	-	-	-	-	27781
CRUSTACEO DE DESECHO	-	-	-	-	-	-	-	935	-	-	-	-	-	935
TOTAL PESCADOS	745887	169387	48160	27281	10969	0	0	271186	0	0	0	0	0	1272870
TOTAL CRUSTACEOS	0	0	0	0	0	0	0	935	0	0	0	0	0	935
T O T A L	745887	169387	48160	27281	10969	0	0	272121	0	0	0	0	0	1273805

CHILE , PRODUCCION EN 1986  
 POR ESPECIE Y REGION  
 (en toneladas)

## ACEITE

ESPECIE	I	II	III	IV	V	VI	VII	VIII	IX	X	XI	XII	RM	TOTAL
PESCADO DE DESCOCHO	123943	24588	9361	5319	2372	0	0	59348	0	0	0	0	0	224931
TOTAL PESCADOS	123943	24588	9361	5319	2372	0	0	59348	0	0	0	0	0	224931
T O T A L	123943	24588	9361	5319	2372	0	0	59348	0	0	0	0	0	224931

CHILE , PRODUCCION EN 1986  
 POR ESPECIE Y REGION  
 (en toneladas)

## DESHIDRATADO

ESPECIE	I	II	III	IV	V	VI	VII	VIII	IX	X	XI	XII	RM	TOTAL
ERIZO	-	-	-	-	-	-	-	-	-	180	24	-	-	204
TOTAL OTRAS ESPECIES	0	0	0	0	0	0	0	0	0	180	24	0	0	204
T O T A L	0	0	0	0	0	0	0	0	0	180	24	0	0	204

CHILE . PRODUCCION EN 1986  
 POR ESPECIE Y REGION  
 (en toneladas)

AGAR - AGAR

```

*****
ESPECIE          V      X      T O T A L
*****
VALDIVIA        746    263        1009
*****
T O T A L       746    263        1009
*****

```

CHILE , PRODUCCION DE LOS BARCOS FABRICA EN 1986  
 POR ESPECIE Y LINEA DE ELABORACION  
 (en toneladas)

ESPECIE	L1	L2	L3	L4	L5	L6	L7	TOTAL
BACALAO DE PROFUNDIDAD	-	4	6	-	-	-	-	10
BREIOLA	775	838	67	10	13	87	-	1770
CAJILLA	15	41	-	148	-	64	-	228
CHUMAR	-	-	-	-	-	2	-	2
CHARCHARRO	1	55	-	40	-	8	-	104
COJINCHA DEL NORTE	26	170	-	-	1	-	-	197
COJINCHA DEL SUR	372	799	2	-	14	16	-	1203
CONGRIO DORADO	1414	412	260	-	1	126	-	2213
JUREL	-	2	-	420	-	-	-	422
FRILL	-	-	-	1423	-	-	-	1423
MERLUZA COMUN	1	3	-	-	-	-	-	4
MERLUZA DE COLA	3073	200	1263	65	53	457	-	5111
MERLUZA DE TRES ALETAS	49	2	79	45	1	2	-	178
MERLUZA DEL SUR	9735	2880	1246	-	333	1120	-	15314
RAYA	36	4	2	113	-	31	-	186
PESCADO NO CLASIFICADO	13	52	2	21	-	107	-	195
PESCADO DESECHO	-	-	-	-	-	62	8438	8500
CRUSTACEO DESECHO	-	-	-	-	-	-	114	114
T O T A L	15510	5462	2927	2285	416	2082	8552	37234

L1 : CONGELADO - HG

L3 : CONGELADO - FILETE

L5 : CONGELADO - HUEVOS

L7 : HARINA

L2 : CONGELADO - DESCABEZADO

L4 : CONGELADO - ENTERO

L6 : CONGELADO - OTROS (Mejillas, Barbillas, etc)

POR INSPECCION Y LINEA DE ELABORACION

ARICA

SOC. ALEX LTDA.  
 EMPRESA PESQUERA EPERVA S.A.  
 SOC. PROCEMAR LTDA.  
 SOC. SOCOMAR BELEN LTDA.  
 PESQUERA GUANAYE S.A.  
 PESQUERA INDO S.A.  
 SOC. PESQUERA COLOSO S.A.

IQUIQUE

EMPRESA PESQUERA EPERVA S.A.  
 SOC. CONSERVERA SEUL LTDA.  
 PRODESMAR LTDA.  
 SOC. ALDESMAR LTDA.  
 EMPRESA PESQUERA TARAPACA S.A.  
 SOC. ALDESMAR LTDA  
 CISTERNAS Y CIA. LTDA.  
 SOC. GIORDANO Y CIA. C.P.A.  
 IND. PESQUERA OCEANICA LTDA.  
 PACIFIC FOOD PRODUCTS S.A.  
 FRIGO OCEANIA S.A.  
 PESQUERA GUANAYE S.A.  
 PESQUERA INDO S.A.  
 PESQUERA IQUIQUE S.A.  
 SOC. PESQUERA COLOSO S.A.  
 SOC. INVERSIONES SKORPIO S.A.  
 PESQUERA DEL NORTE LTDA.

TOCOPILLA

SOC. PESQUERA GUANAYE LTDA.  
 PESQUERA TOCOPILLA S.A.

ANTOFAGASTA

VICTOR FLORES Y CIA LTDA  
 PLANTA PILOTO UNIV. ANTOFAGASTA  
 PESQUERA GUANAYE S.A.  
 PESQUERA FRIOMAR LTDA.  
 ORLANDO PAEZ CERDA  
 PESQUERA SAN JOSE  
 PESQUERA LOA S.A.  
 RODOLFO ROJAS Y CIA. LTDA  
 FRIGORIFICO ANTOFAGASTA  
 SOC. FRIGORIFICO HUELEN LTDA.

TALTAL

ROMEX EXPORTACIONES LTDA.  
 PESQUERA TAMAI LTDA.

	L1	L2	L3	L4	L5	L6	L7	L8	L9
SOC. ALEX LTDA.		..			..				
EMPRESA PESQUERA EPERVA S.A.						..	..		
SOC. PROCEMAR LTDA.		..							
SOC. SOCOMAR BELEN LTDA.		..	..						
PESQUERA GUANAYE S.A.						..	..		
PESQUERA INDO S.A.						..	..		
SOC. PESQUERA COLOSO S.A.						..	..		
EMPRESA PESQUERA EPERVA S.A.						..	..		
SOC. CONSERVERA SEUL LTDA.			..		..				
PRODESMAR LTDA.			..	..					
SOC. ALDESMAR LTDA.			..						
EMPRESA PESQUERA TARAPACA S.A.		..			..	..	..		
SOC. ALDESMAR LTDA		..	..		..				
CISTERNAS Y CIA. LTDA.					..				
SOC. GIORDANO Y CIA. C.P.A.		..				..	..		
IND. PESQUERA OCEANICA LTDA.						..	..		
PACIFIC FOOD PRODUCTS S.A.		..			..				
FRIGO OCEANIA S.A.		..							
PESQUERA GUANAYE S.A.						..	..		
PESQUERA INDO S.A.						..	..		
PESQUERA IQUIQUE S.A.		..			..	..	..		
SOC. PESQUERA COLOSO S.A.						..	..		
SOC. INVERSIONES SKORPIO S.A.					..				
PESQUERA DEL NORTE LTDA.					..	..	..		
SOC. PESQUERA GUANAYE LTDA.						..	..		
PESQUERA TOCOPILLA S.A.						..	..		
VICTOR FLORES Y CIA LTDA					..				
PLANTA PILOTO UNIV. ANTOFAGASTA		..							
PESQUERA GUANAYE S.A.		..	..			..	..		
PESQUERA FRIOMAR LTDA.		..							
ORLANDO PAEZ CERDA	..	..		..	..				
PESQUERA SAN JOSE	..	..			..				
PESQUERA LOA S.A.						..	..		
RODOLFO ROJAS Y CIA. LTDA		..							
FRIGORIFICO ANTOFAGASTA		..							
SOC. FRIGORIFICO HUELEN LTDA.	..	..							
ROMEX EXPORTACIONES LTDA.	..	..							
PESQUERA TAMAI LTDA.					..				

NOMINA DE PLANTAS PESQUERAS EN OPERACION EN 1956

POR INSPECCION Y LINEA DE ELABORACION

120

MEJILLONES

INDUSTRIA PESQUERA VIA MAR S.A.  
 PESQUERA GUAYAY S.A.  
 PESQUERA ANCAMOS  
 PESQUERA PUNTO ANCAMOS S.A.

CALDERA

SOC. ARMAL Y HERIÑO LTDA.  
 CIA PESQUERA LAMANDARUA  
 COMERCIAL IMPORT-EXPORT LTDA.  
 PESQUERA YANERAN LTDA.  
 SOC. PESQUERA ATACAMA LTDA.  
 BRISAMAR S.A.  
 SOC. EXPORT. E IMPORT. MARHESA LTDA.  
 EMP. PESQUERA PLAYA BLANCA S.A.

COQUIMBO

PESQ. EXPORTAMAR LTDA.  
 PRODUCTOS GUAYACAN LTDA.  
 SOC. COMERCIAL HUMBOLDT LTDA.  
 PESQUERA AGUAS MARINAS LTDA.  
 PESQUERA CRISTALMAR LTDA.  
 SOC. PROVELCO LTDA.  
 YERVO SIMUNOVIC MERCADO S.A.  
 MANUEL ROMERO PINTO  
 JORGE GERMAIN M.  
 MULTIEXPORT S.A.  
 HDRACIO ESPEJO ROJAS  
 SOC. PESQUERA COLOSO S.A.  
 S.A.I.C. PEREZ Y RAMIREZ LTDA.  
 SOC. SOL Y MAR S.A.  
 CONSERVERA PHYLMROY S.A.  
 JAIME HALPERN AGOSIN  
 PESQUERA Y CONSERVERA TAMAI LTDA.  
 CARLOS PIERA BODOY  
 PESQUERA CARLOS SALAZAR E HIJOS  
 PESQUERA PROTEUS LTDA.

QUINTERO

PARRAMAR  
 PESQUERA PAPUDO S.A.  
 ALGAS MARINAS S.A.

VALPARAISO

PESQUERA PROALMAR  
 AGRIVERCU  
 CONSERVERA SAN FRANCISCO LTDA.  
 DALMARE ALIMENTOS CONGELADOS S.A.  
 INDUSTRIA LAKS SOC. PESQ. LTDA.  
 IND. PESQUERA PACIFIC SEA. LTDA.  
 SOC. PESQUERA VINA DEL MAR LTDA.  
 IND. PESQUERA FRANCIS DRAKE LTDA.  
 JOSE MOLINARI S.A.C.I.  
 SOC. PESQUERA TRANSANTARTIC

	L1	L2	L3	L4	L5	L6	L7	L8	L9
INDUSTRIA PESQUERA VIA MAR S.A.		..							
PESQUERA GUAYAY S.A.						..	..		
PESQUERA ANCAMOS		..							
PESQUERA PUNTO ANCAMOS S.A.						..	..		
SOC. ARMAL Y HERIÑO LTDA.					..	..	..		
CIA PESQUERA LAMANDARUA		..							
COMERCIAL IMPORT-EXPORT LTDA.		..			..				
PESQUERA YANERAN LTDA.		..							
SOC. PESQUERA ATACAMA LTDA.						..	..		
BRISAMAR S.A.		..			..	..			
SOC. EXPORT. E IMPORT. MARHESA LTDA.		..							
EMP. PESQUERA PLAYA BLANCA S.A.		..				..	..		
PESQ. EXPORTAMAR LTDA.					..				
PRODUCTOS GUAYACAN LTDA.			..						
SOC. COMERCIAL HUMBOLDT LTDA.		..			..				
PESQUERA AGUAS MARINAS LTDA.		..							
PESQUERA CRISTALMAR LTDA.			..		..				
SOC. PROVELCO LTDA.	..	..			..				
YERVO SIMUNOVIC MERCADO S.A.		..			..				
MANUEL ROMERO PINTO				..		..			
JORGE GERMAIN M.		..							
MULTIEXPORT S.A.		..							
HDRACIO ESPEJO ROJAS		..							
SOC. PESQUERA COLOSO S.A.					..	..	..		
S.A.I.C. PEREZ Y RAMIREZ LTDA.		..			..				
SOC. SOL Y MAR S.A.	..	..							
CONSERVERA PHYLMROY S.A.		..			..				
JAIME HALPERN AGOSIN					..				
PESQUERA Y CONSERVERA TAMAI LTDA.					..				
CARLOS PIERA BODOY	..	..			..				
PESQUERA CARLOS SALAZAR E HIJOS		..							
PESQUERA PROTEUS LTDA.		..			..				
PARRAMAR		..							
PESQUERA PAPUDO S.A.		..							..
ALGAS MARINAS S.A.									..
PESQUERA PROALMAR				..					
AGRIVERCU					..				
CONSERVERA SAN FRANCISCO LTDA.					..				
DALMARE ALIMENTOS CONGELADOS S.A.	..	..	..						
INDUSTRIA LAKS SOC. PESQ. LTDA.		..		..					
IND. PESQUERA PACIFIC SEA. LTDA.		..			..				
SOC. PESQUERA VINA DEL MAR LTDA.		..			..				
IND. PESQUERA FRANCIS DRAKE LTDA.		..			..				
JOSE MOLINARI S.A.C.I.					..				
SOC. PESQUERA TRANSANTARTIC					..				

NOMINA DE PLANTAS PESQUERAS EN OPERACION EN 1986  
 POR INSPECCION Y LINEA DE ELABORACION

	L1	L2	L3	L4	L5	L6	L7	L8	L9
VALPARAISO									
PLANTA PILOTO U.C.V.		..			..				
PRODELMAR		..			..				
PESQUERA LACKS S.R. LTDA.				..	..				
PRODUCTOS CONGELADOS DELFIN S.A.	..	..							
SAN ANTONIO									
PESQUERA CATALINA LTDA.	..	..							
EXIMPORT TRADING LTDA.	..	..							
ROMEX EXPORTACIONES		..							
PESQUERA SAN BERNARDO						..	..		
PESQUERA SOPESA-ALIMAR S.A.	..	..				..	..		
EMP. PESQUERA ZONA CENTRAL LTDA.		..				..	..		
CONSTITUCION									
PRO-MAULE		..							
TALCAHUANO									
CIA. PESQUERA CAMANCHACA S.A.		..				..	..		
PESAG LTDA.		..							
SOC. MULTIEXPOR		..							
PRODUCTOS SECOS Y CONGELADOS LTDA.		..	..		..				
SOPESA ALIMAR S.A.						..	..		
PATRICIO LASTRA PARRA		..							
EXPORTADORA LEBU LTDA.	..	..							
PESQUERA PLEAMAR S.A.		..			..				
PESQUERA AGUAS MARINAS LTDA.		..							
AROMAR		..							
ARLAVAN LTDA.		..							
COMERCIAL ALESA S.A.		..							
PESQUERA LENGA LTDA.					..				
PESQUERA SANTA MARIA S.A.		..							
INDUSTRIA PESQUERA TIMONEL S.A.						..	..		
LASTRA Y CIA LTDA.		..							
PESQUERA ITATA Y CIA. LTDA.						..	..		
PESQUERA SAN MIGUEL Y CIA. LTDA.					..	..	..		
PESQUERA LINDOR SAAVEDRA AYALA					..				
ALICIA ESCOBAR HIDALGO				..					
CIA. PESQUERA TAMARUGAL S.A.						..	..		
DESHIDRO LTDA.		..							
PESQUERA IQUIQUE S.A.		..			..	..	..		
PESQUERA LANDES S.A.						..	..		
PROCESADORA DE PRODUCTOS DEL MAR		..							
SOC. TORRES Y RIVERA LTDA.						..	..		
PESQUERA EL GOLFO STENGEL Y CIA.		..				..	..		
PESQ. NICOLAS QUEIROLO Y CIA. LTDA.					..	..	..		
PESQUERA INDUMAR						..	..		
VASQUEZ Y CIA. LTDA.						..	..		

NOMINA DE PLANTAS PESQUERAS EN OPERACION EN 1986

POR INSPECCION Y LINEA DE ELABORACION

122

	L1	L2	L3	L4	L5	L6	L7	L8	L9
<b>CORONEL</b>									
CIA. PESQUERA SAN PEDRO S.A.C.I.						••	••		
PESQUERA LOA SUR						••	••		
FUNCAP		••							
CENTRO LO ROJAS.	••	••		••					
SOC.PESQUERA VIENTO SUR LTDA.		••							
<b>PTO.SAAVEDRA</b>									
LA BAHIA				••					
<b>VALDIVIA</b>									
OLIVARES Y CIA.LTDA.	••	••			••				
COMERCIALIZADORA DEL SUR COSUR.		••							
JAIME HALPERN AGOSIN.		••			••				
SOC. PESQ. ABARCA Y CIA.LTDA.		••			••				
PESQUERA TORNAGALEONES LTDA.	••								
PESQUERA EICOMAR LTDA.		••			••				
TEDDY HARRIS NADUR					••				
<b>PUERTO MONTT</b>									
CONSERVAS ZBZ.					••				
PESQUERA TRANS. ANTARTIC LTDA.		••			••				
PESQUERA EXPROMAR LTDA.	••	••							
SOC. REINA DEL MAR LTDA.					••				
SOC. PESQUERA RALUN LTDA.		••			••				
FELIX HEIN CERNOCH					••				
PESQUERA MARES DEL SUR LTDA.		••			••				
PLANFAMAR									
SURPESCA		••			••				
SUR-PESCA S.A		••							
SOC. CULTIVOS MARINOS PAREO LTDA.					••				
PISCICULTURA LAGO LLANQUIHUE LTDA.		••		••					
EMPROMAR Y CIA. LTDA.		••			••				
MULTIEXPORT S.A.		••							
INFRIMAR LTDA.		••		••					
RAFAEL IBARRA POZO		••							
SALMOSUR S.A.		••		••					
PROAGAR S.A.									••
UNDURRAGA Y CAVADA LTDA.									••
<b>CALBUCO</b>									
ALFONSO SOTO DJEDA Y CIA LTDA.		••			••				
CONSERVAS CORRAL S.A.					••				
SOC. CONSERVERA SAN RAFAEL LTDA.					••				
DITZEL,CABRERA Y CIA.LTDA.					••				
SOC.DE CONSERVAS CALBUCO LTDA.					••				
SOTO LENIZ E HIJOS LTDA.					••				
PESQUERA TARAPACA S.A.		••			••				
SOC. COM.IND. PESQUERA CAREN LTDA.					••				
CONSERVERA PHILROY S.A.					••				
PESQUERA LEYMO LTDA.					••				



NDMINA DE PLANTAS PESQUERAS EN OPERACION EN 1986  
 POR INSPECCION Y LINEA DE ELABORACION

	L1	L2	L3	L4	L5	L6	L7	L8	L9
<b>ANCUD</b>									
AMERICAN SEAFOODS S.A.		..			..				
INFRIMAR LTDA.	..	..							
GIBBS Y CIA. S.A.C.		..							
COMERCIAL GRAN AMERICA Y CIA LTDA.		..							
PEDRO M. VEGANZONES		..							
COMERCIAL GOP LTDA.		..							
<b>CASTRO</b>									
SOC. COMERCIAL AGROMAR LTDA.		..						..	
SOC. COMERCIAL PACIFICO SUR LTDA.	..	..							
HUGO CABRERA DITZEL		..						..	
GRANJA MARINA LOS AVELLANOS					..				
PESQUERA AGROMAR LTDA.		..							
PESQUERA GUAFO S.A.		..							
SOC. BENMAR S.A.		..						..	
CONSERVAS DALCAHUE					..				
<b>QUELLON</b>									
PROD. MARINOS DE EXPORTACION LTDA.		..						..	
PESQUERA ISLA MAGNA		..			..			..	
JORGE MARDONES REYES								..	
SOC. PESQUERA PALACIOS LTDA.		..						..	
PESQUERA QUELLON LTDA.		..			..			..	
PESQUERA TAGLE Y STRANGER LTDA.		..						..	
PESQUERA YADRAN LTDA.		..			..			..	
<b>AYSEN</b>									
JORGE GRINSPUN YANKELEVICK.		..							
SOC. ALIMENTOS AYSEN LTDA.		..							
SOC. COMERCIAL XI REGION LTDA.		..							
PESQUERA PESCAYSSEN LTDA.		..							
FRIOSUR LTDA.		..							
PESQUERA SALAZAR LTDA.		..							
PESQUERA QUELLON LTDA.		..			..			..	
PESQUERA TRANSANTARTIC LTDA.		..			..				
PESQUERA YADRAN SOC. LTDA.		..						..	
COMERCIAL GOP LTDA.		..						..	
<b>MAGALLANES</b>									
JUAN OJEDA A.		..							
COOP. COPETIF LTDA.					..				
IND. PESQ. GARAY Y CIA. LTDA.		..							
PESQUERA DOS OCEANOS LTDA.		..							
PESQUERA MAGALLANES LTDA.		..			..				
PESQUERA MAC LEAN Y CIA. LTDA.		..			..				
PESQ. Y CONSERV. CABO DE HORNOS.		..			..				
CALETA EDEN		..	..	..					
CHEZ HENRY	..	..							
MORELIA REYES HERNANDEZ		..							
CIA. FRIGORIFICOS DE MAGALLANES		..			..				

NOMINA DE PLANTAS PESQUERAS EN OPERACION EN 1986

POR INSPECCION Y LINEA DE ELABORACION

124

MAGALLANES

HECTOR FELIX UJEVIC PIVCEVIC  
 PESQUERA MELINKA  
 COMAK LTDA.  
 PESQUERA OJEDA LTDA.  
 PESQ. CHILEAN BAY KING CRAB LTDA.  
 PESQUERA VIA-MAR SA.  
 EMPRESA SEAWEEEDS LTDA.  
 PESQUERA GALINDO Y VERGARA LTDA.  
 SOC. PESQUERA TRES COLINAS LTDA.  
 AGUAS MARINAS  
 COMTESA LTDA.  
 BERTA MUNOZ CABEZAS  
 PESQUERA AUSTRAL  
 PESQUERA FROWARDS  
 VICTOR VASQUEZ OYARZUN  
 DANICA LIVASIC  
 PESQUERA ESMERALDA  
 LUIS PEREZ BAHAMONDE  
 PESQUERA LA SIRENA  
 PESQUERA PATAGONIA  
 PESQUERA EDEN  
 PESQUERA TORRES DEL PAINE LTDA.

METROPOLITANA

ALFREDO PUGA MARTINEZ  
 ESTABLECIMIENTOS CHEZ HENRY LTDA.  
 ALIMENTOS GENERALES LTDA.  
 EMPACADORA SEA LAND LTDA.  
 PESQUERA VALLEMAR LTDA.  
 SANTANA Y CIA. LTDA.  
 COMERCIAL GOP  
 EGAL LTDA.  
 SOC. IMPORTADORA ARAUCARIA S.A.  
 FUNDACION CHILE  
 VALENTIN GIUGLIANO RUZZI Y CIA.  
 BONAPESCA S.A.  
 SOCIEDAD AGRICOLA AGUAS CLARAS  
 INTERPESCA LTDA.  
 EMPACADORA DEL PACIFICO  
 COMERCIAL TECFRO LTDA.

	L1	L2	L3	L4	L5	L6	L7	L8	L9
		..							
		..							
		..			..				
		..							
		..							
		..							
		..			..				
		..							
		..			..				
	..	..			..				
		..							
		..							
		..							
		..							
		..							
		..			..			..	
		..							
		..							
		..							
		..							
		..							
		..	..						
		..							
		..							
		..			..				
		..							
		..				..			
		..							
		..							
		..							

Total Plantas por linea : 29 165 12 14 87 44 41 14 3  
 Total Plantas en operacion : 246

L1: Fresco-Enfriado  
 L2: Congelado  
 L3: Seco-Salado

L4: Ahumado  
 L5: Conservas  
 L6: Harina

L7: Aceite  
 L8: Deshidratado  
 L9: Agar-Agar

CHILE. DESEMBARQUE DE PESCADOS POR ESPECIE ENTRE 1976-1986  
(en toneladas)

ESPECIE	1976	1977	1978	1979	1980	1981	1982	1983	1984	1985	1986
TOTALES	1237054	1204959	1812949	2428198	2699853	3290670	3576955	3852332	4363070	4660012	5414891
AGUJILLA	0	0	275	47	14	29	1	1	0	21	7
ANCHOA	434045	18669	229008	50627	102694	325145	105965	7969	70666	142541	1463446
ANGUILA	0	0	2	1	31	0	0	2	0	3	0
APANACO	0	0	0	32	6	85	76	62	38	62	65
ATUN ALETA AMA	0	0	646	2	0	0	97	11	50	5	5
ATUN ALETA LAR	353	960	2	14	60	36	2	2	24	170	149
AYANQUE	0	0	0	25	47	49	36	28	65	50	18
AZULEJO	0	0	0	1	0	0	0	0	1	24	33
BACALAO DE J.F	0	0	76	31	191	72	47	160	127	170	48
BACALAO DE PRO	0	0	39	120	290	335	607	1464	2480	5032	6985
BLANQUILLO	60	116	75	34	37	61	100	121	114	120	156
BONITO	286	2875	2419	3763	2658	2727	4609	6776	7291	7154	1803
BROTULA	0	0	0	3	592	2120	2104	5162	2911	3970	3725
CABALLA	50773	141262	182680	89117	102279	97457	20987	9280	111877	11314	1584
CABINZA	803	688	1166	1507	785	1210	1201	2909	2561	633	581
CABRILLA	222	106	99	165	849	1034	460	568	603	603	689
CACHURFETA	12	1	0	0	2	9	29	525	2389	0	0
CAZON	0	0	0	11	36	28	5	0	0	0	0
CHANCHARRO	0	0	0	32	46	300	153	199	89	86	212
COJINCHA	1869	749	966	3033	6045	8077	6448	5644	7465	9317	5754
CONGRIO COLORA	1367	1623	1229	1024	1849	1758	1413	867	1156	1475	1490
CONGRIO DORADO	397	1150	1337	1813	5448	6792	6754	6353	7003	6995	8464
CONGRIO NEGRO	1479	1430	2042	2251	3621	2753	2938	3069	2811	3908	3783
CORVINA	2128	2159	1511	856	916	1153	905	905	933	953	857
DORADO	0	0	0	59	144	326	356	103	167	82	305
HACHA	0	0	0	16	38	37	28	33	10	12	7
JUREL	342269	340806	586681	596938	562262	1060909	1494683	865272	1426301	1456989	1184317
LENGUADO	240	124	121	100	116	263	175	177	175	206	323
LISA	358	476	437	622	513	690	335	556	416	738	558
MACHUELO	545	385	790	1015	1540	2329	2816	4113	2878	4051	2778
MERLUZA COMUN	29639	36563	34144	31806	31731	32739	26393	25294	33220	28688	29715
MERLUZA DE 3 A	0	0	0	0	3288	5088	3231	3067	1839	2871	2611
MERLUZA DE COL	0	0	37	306	18361	23666	18242	22436	26787	18716	37081
MERLUZA DEL SU	0	0	0	88	36659	38851	44581	30894	31537	31686	38518
PALOMETA	0	0	4	2	28	76	59	336	143	119	208
PEJEGALLO	824	1628	2458	1278	1289	1951	939	921	953	864	724
PEJEPERRO	0	0	0	11	72	111	91	201	188	269	348
PEJERREY	902	240	326	380	477	592	646	283	373	944	1997
PEJESAPO	0	0	0	0	0	0	4	9	1	3	21
FEJEZORRO	0	0	0	2	5	42	42	45	13	5	2
PEZ ESPADA	13	32	56	40	104	294	285	342	103	342	764
PUYE	0	0	0	0	0	0	0	1	2	0	0
RAYA	0	0	0	365	2437	796	566	557	493	1016	1377
ROBALO	853	644	646	691	574	581	590	445	405	466	496
ROLLIZO	0	0	0	0	0	0	3	10	31	76	107
RONCACHO	0	0	559	404	627	87	56	1291	2081	105	23
SALMON DEL PAC	0	0	0	0	0	1	184	94	109	500	1144
SARDINA	355362	633936	732799	1618937	1772702	1626229	1779782	2623424	2571752	2886609	2585226

SARDINA COMUN	0	0	26866	18501	33319	36499	46035	18557	38226	26993	22942
SARGO	0	0	0	5	23	57	44	55	12	28	28
SIERRA	2574	630	306	169	64	44	134	31	29	128	15
TIBURON	0	0	31	60	52	32	103	126	110	255	328
TOLLO	53	111	61	505	1331	710	332	239	355	624	659
TOMOYO	0	0	0	0	0	0	4	15	7	14	10
TRUCHA ARCDIRI	0	0	0	35	92	52	257	253	386	619	1007
VIDRIOLA	0	0	0	0	0	0	0	0	5	0	0
VIEJA O MULATA	0	0	0	4	5	38	40	86	75	0	210
PESCADOS NO CL	9628	17594	3055	1351	3504	4350	982	989	3250	1388	1188

=====

## CHILE. DESEMBARQUE DE MARISCOS POR ESPECIE ENTRE 1976-1986

(en toneladas)

ESPECIE	1976	1977	1978	1979	1980	1981	1982	1983	1984	1985	1986
TOTALES ANUALES	141546	113791	116141	131279	116853	102785	96278	118768	136192	144418	156747
TOTAL CRUSTACEA	72194	54753	53280	38379	10089	15538	14794	33305	28610	20857	26455
CAMARON DE RIO	0	0	0	0	0	0	0	0	7	1	0
CAMARON DE RIO	0	0	0	8	49	0	0	0	8	3	3
CAMARON NAUION	6751	7879	9331	3638	2699	2942	3450	6633	3866	2949	2980
CANGREJO	0	0	0	11	21	1	0	0	0	2	0
CENTOLLA	1028	1721	1909	2265	1351	1280	1473	2755	2746	2636	2573
CENTOLLA	0	0	637	952	429	310	309	331	851	266	993
BAMBA	0	0	0	21	123	29	4	1	26	1	0
JATBA	1105	1109	949	1253	1124	884	1706	2366	3630	3187	4127
KRILL	0	0	0	0	0	0	494	4880	1649	2598	3264
LANGOSTA	48	31	23	39	17	25	50	35	42	35	43
LANGOSTINO AMA	0	0	0	535	1903	9066	0	6119	2687	4160	5411
LANGOSTINO CDL	62662	43373	40025	28707	1514	0	6398	8689	12092	4383	6031
FICOROCO	600	643	407	589	359	1001	910	875	1005	636	1009
OTROS	0	0	0	0	0	0	0	119	1	0	1
TOTAL MOLUSCOS	54301	45500	51240	76017	88631	69220	66293	71457	88532	89102	100378
ALMEJA	11882	12688	18504	34241	30571	25181	21124	23699	29544	32329	37197
CALAMAR	0	0	66	212	24	34	51	161	191	157	42
CARACOL LOCATE	0	0	0	1076	2378	2590	6029	6653	3574	5720	8244
CARACOL TEGULA	0	0	0	0	0	0	99	2	143	360	496
CARACOL TRUMUL	0	0	743	1075	2317	1191	1637	612	1523	1157	1998
CHOCHA											1491
CHOLGA	16260	7534	10324	7426	11404	8526	6134	6475	7287	6941	9703
CHORITO	12208	6811	5446	11013	10795	7752	5647	7080	10375	10189	10923
CHORO	17	0	42	160	122	129	152	279	490	1136	978
CULENGUE	0	0	197	114	92	7	43	162	25	570	1155
JIBIA	0	0	1	0	0	0	0	9	0	0	0
LAPA	0	0	25	85	302	288	451	192	1035	3653	2159
LOC0	10812	14161	12252	16571	24056	17471	20097	15990	18359	11103	6369
MACHA	3090	3800	3135	2890	4334	4280	2843	6042	6548	8410	11524
NAVAJUELA	0	0	208	927	1189	832	684	855	1598	2592	2377
OSTION DEL SUR											706
OSTION NORTE	475	433	221	67	0	0	608	1086	5278	2107	492
OSTRA	57	73	74	213	239	506	586	582	1006	892	735
OSTRA DEL PACIFICO											244
FULPO	0	0	2	7	8	33	108	1252	1394	1256	2530
OTROS	0	0	0	0	0	0	0	326	162	530	1015
TOTAL OTRAS ES	15351	13738	11621	16893	18133	18027	15191	14206	19050	34459	29914
ERIZO	9809	8517	6925	13206	13649	15502	12155	11826	16154	30577	25408
PIURE	2437	3207	2646	2026	2951	2271	2707	2357	2896	3882	4506
OTROS MARISCOS	3105	2014	2050	1651	1533	254	325	23	0	0	0

CHILE, DESEMBARQUE DE ALGAS POR ESPECIE ENTRE 1980-1986  
(en toneladas)

ESPECIE	1980	1981	1982	1983	1984	1985	1986
TOTAL	74523	109631	173375	190371	174756	182410	123899
ANFELTIA	0	0	0	0	80	373	49
CHASCA	70	915	678	300	920	800	1320
CHASCON	48732	59355	121113	50638	38035	29842	27090
CHIROREA DE MAR	0	6	55	427	818	320	1176
COCHAYUYO	17	113	419	751	3999	1492	479
HUIRO	104	1510	213	2620	8889	4699	456
LIQUEN GOMOSO	0	138	4	4	0	0	0
LUCHE	0	0	0	8	0	1	18
LUGA LUGA	5325	14630	7080	29741	31679	27362	23449
RELILLO	20275	32964	43853	106282	90336	117521	69862
TOTAL GRAL.	1378670	1318950	1929090	2559477	2891229	3503086	3846608
	4161671	4674018	4986840	5695537			

CHILE. PRODUCCION DE CONGELADOS POR ESPECIE ENTRE 1976-1986  
(en toneladas)

ESPECIE	1976	1977	1978	1979	1980	1981	1982	1983	1984	1985	1986
TOTAL	10963	11830	14048	22390	13517	15374	60827	52439	51162	49793	58116
TOTAL PESCADOS	4716	5402	8746	14463	8496	10667	53759	41945	39886	40031	47297
AGUJILLA	0	0	0	0	9	0	0	0	0	0	0
ALBACORA	0	0	0	0	0	2	1	0	33	122	171
ANCHOA	0	0	7	0	0	0	0	0	0	4	16
ATUN ALETA LAR	0	0	0	0	0	0	0	0	20	62	46
AYANQUE	0	0	0	11	2	0	0	0	0	0	0
AZULEJO	0	0	0	1	0	0	0	0	1	18	2
BACALAD DE J.F	0	0	0	0	62	0	0	10	1	8	4
BACALAD DE PRO	0	0	15	56	162	89	232	471	883	1959	2392
BONITO	1	911	1357	1447	1708	2176	3492	4709	3444	1312	475
BRUTULA	0	0	0	0	0	0	733	1594	1481	1773	1792
CABALLA	135	632	613	1499	467	70	680	244	529	0	0
CABINZA	0	0	6	1	3	0	0	0	0	0	0
CABRILLA	0	0	10	0	0	0	191	281	245	233	268
CACHURRETA	0	0	0	0	0	0	23	355	173	0	0
CAZON	0	0	0	6	13	12	1	0	0	0	0
CHANCHARRO	0	0	0	0	6	0	68	69	49	66	107
COJINOBA	10	0	52	806	77	128	2692	1814	1866	2319	1736
CONGRIO COLORA	0	0	0	44	264	8	149	2	8	88	17
CONGRIO DORADO	0	0	88	264	22	432	3151	2741	3319	3345	3659
CONGRIO NEGRO	102	143	25	63	118	175	111	154	76	250	390
CORVINA	125	24	21	11	31	25	1	6	3	6	32
DORADO	0	0	0	0	0	0	8	0	0	1	0
JUPEL	1712	60	240	4922	762	3031	11237	1153	1012	734	3897
LENGUADO	0	0	0	0	0	0	0	0	0	1	2
LISA	0	0	25	131	123	62	1	0	0	13	0
MACHUELO	0	0	9	0	3	0	0	0	5	4	0
MARRAJD	0	0	1	13	4	0	0	2	7	92	152
MERLUZA COMUN	2018	3173	4214	3637	2755	2861	1079	1199	1535	1512	1720
MERLUZA DE 3 A	0	0	0	0	0	19	166	491	423	509	178
MERLUZA DE CDL	0	0	0	102	50	94	3303	5512	4559	5072	5112
MERLUZA DEL SU	0	0	0	10	86	874	24325	17542	18784	18314	21483
PEJEGALLO	6	14	9	58	56	231	8	3	12	3	4
PEJERREY	0	3	0	10	17	5	3	2	7	101	344
PUYE	0	0	0	0	0	0	0	1	2	0	0
RAYA	0	0	0	147	322	95	191	239	198	424	529
ROBALO	3	2	0	1	3	0	3	0	9	3	1
RONCACHO	0	0	0	0	0	0	0	15	0	0	0
SALMON DEL PAC	0	0	0	0	0	1	148	71	70	360	462
SARDINA	0	0	1966	993	879	0	12	2767	5	5	1083
SARDINA COMUN	377	329	115	55	71	0	0	0	0	39	0
SIERRA	13	0	0	0	0	1	0	7	0	0	0
TOLLO	2	0	0	134	385	191	49	13	58	148	157
TRUCHA ARCOIRI	0	0	0	29	64	44	120	158	127	511	782
PESCADOS NO CL	212	111	34	32	12	41	1587	320	942	620	222
PESCADOS DESECHOS											62
TOTAL MARISCOS	6247	6428	5302	7927	5021	4707	7068	10494	11276	9762	10819

ALMEJA	12	43	205	676	378	77	63	195	333	519	428
CALAMAR	0	0	0	46	9	8	14	138	177	33	11
CAMARON DE ROC	0	0	0	0	8	0	0	0	0	0	0
CAMARON MAILON	905	1016	963	735	572	544	696	1318	810	597	618
CARACOL LOCATE	0	0	0	65	151	272	518	591	325	583	817
CARACOL TEGULA	0	0	0	0	0	0	7	7	1	19	38
CARACOL TRUMUL	0	0	75	106	261	141	242	86	202	159	247
CENTOLLA	70	115	165	135	94	171	335	562	527	567	525
CENTOLLON	0	47	66	75	7	21	28	113	113	10	120
CHOCHA											32
CHOLGA	3	1	3	60	97	62	51	14	18	46	145
CHORITO	19	24	0	704	339	90	39	50	323	131	364
ERIZO	0	0	182	414	235	357	323	367	419	730	601
GAMBA	0	0	0	8	7	0	0	0	0	0	0
JATIBA	0	0	11	52	5	5	135	209	316	292	240
KRILL	0	0	0	0	0	0	448	2871	1376	1366	1423
LANGOSTA J.F.											6
LANGOSTINO AMA	0	0	0	37	134	721	0	627	234	430	536
LANGOSTINO COL	4011	2544	2384	1938	103	0	688	973	1176	439	651
LAPA	0	0	1	9	6	7	22	19	247	897	442
LOCBO	1060	2474	1226	2790	2559	2186	3356	1415	2906	1670	1166
MACHA	5	10	21	66	52	33	21	18	120	34	195
NAVAJUELA	0	0	0	0	0	0	0	0	12	15	40
OSTION DEL NOR	17	0	0	0	0	0	21	167	468	211	43
OSTION DEL SUR											113
PICORJCO	0	0	0	10	0	0	1	0	0	0	0
PULPO	0	0	0	1	0	0	40	914	1173	1009	2008
OTROS MARISCOS	145	154	0	0	4	12	20	0	0	5	10



## CHILE. PRODUCCION DE CONSERVAS POR ESPECIE ENTRE 1976-1986

(en toneladas)

ESPECIE	1976	1977	1978	1979	1980	1981	1982	1983 *	1984	1985	1986
TOTAL GENERAL	15137	16493	22364	27487	38612	29540	23526	41662	49186	44713	62210
TOTAL PESCADOS	12689	14361	20263	25164	34658	26649	21867	38163	45471	40503	56943
ASUJILLA	0	0	53	3	0	0	0	0	0	1	0
ANCHOA	80	10	101	38	90	111	55	264	172	96	264
ANGUILA	0	0	1	1	0	0	0	0	0	0	0
ATUN ALETA AMA	71	319	227	0	0	0	0	0	0	0	0
ATUN ALETA LAR	0	0	0	1	1	0	0	0	0	2	0
BACALAO DE J.F.	0	0	0	0	13	17	0	0	0	0	1
BACALAO DE PROF.											4
BLANQUILLO	3	0	0	0	0	0	0	0	0	0	0
BOQUITO	25	243	216	184	212	49	127	598	642	1468	476
CABALLA	135	175	1239	785	1075	905	260	161	235	59	53
CABINZA	0	2	0	3	0	0	0	1	0	0	0
CACHURRETA	0	0	0	0	0	0	0	0	15	0	0
COJINGEA	162	0	64	28	5	0	2	50	10	86	74
CONGRIO COLORA	0	0	0	3	2	0	0	0	0	0	0
CONGRIO DORADO	0	0	2	0	0	0	0	0	0	0	1
CONGRIO NEGRO	0	0	0	1	0	0	0	0	0	0	0
CORVINA	0	0	0	0	0	1	0	0	0	0	0
DORADO	0	0	0	2	0	0	9	0	0	0	0
JUREL	6801	6210	8132	9655	11958	9010	9364	17866	14160	18256	20918
LISA	0	0	3	0	0	0	0	0	0	0	0
MACHUELO	26	9	9	4	15	27	0	32	13	32	72
MERLUZA COMUN	3	0	0	0	0	0	0	0	0	0	2
MERLUZA DEL SUR											28
PEJESALLO	2	0	0	0	0	0	0	0	0	13	0
PEJERREY	7	1	9	22	15	11	3	0	2	6	6
PAYA											1
SARDINA	0	0	5947	14284	20059	16398	11997	22940	30034	20313	34966
SARDINA COMUN	5269	7333	4253	150	1203	120	30	202	147	171	69
SIERRA	43	4	1	0	3	0	0	0	0	0	0
TOLLO	0	1	1	0	0	0	0	0	1	0	0
PESCADOS NO CL	42	92	5	0	10	0	0	166	0	0	8
TOTAL MARISCOS	2446	2102	2101	2323	3354	2891	1659	3499	3749	4210	5267
ALMEJA	153	242	374	517	761	575	239	413	745	949	1566
CALAMAR	0	0	10	21	5	5	0	0	0	6	4
CAMARON NAILON	0	13	7	2	3	1	1	23	7	5	10
CARACOL LOCATE	0	0	0	0	0	14	17	7	31	15	41
CARACOL TEGULA											17
CARACOL TRUMULCO											40
SENTOLLA	190	255	273	344	191	81	37	105	84	117	62
SENTOLLON	0	25	36	78	53	14	16	19	4	23	1
CHOCHA											469
CHOLGA	666	445	636	305	655	508	204	236	280	330	480
CHORITO	446	325	270	445	463	318	210	290	267	300	325
CHORO	4	0	0	0	0	0	0	0	1	0	0
CULENGUE	0	0	47	2	0	0	3	13	6	69	186

ERIZO	86	40	56	19	125	34	27	25	33	40	24
JAIBA	0	0	0	2	4	0	0	6	74	67	133
LANGOSTINO AMA	0	0	0	1	27	11	0	12	45	4	9
LANGOSTINO COL	263	216	50	22	0	0	15	0	1	0	0
LAPA											38
LCCO	181	310	143	400	683	1090	693	1878	1550	1368	605
MACHA	89	67	36	21	115	89	86	293	277	345	800
NAVAJUELA	0	0	22	56	109	110	60	114	215	423	392
OSTION	77	51	2	0	0	0	4	9	2	0	0
PICOROCO	6	6	3	0	2	7	9	0	0	0	2
PIURE	0	0	2	2	2	2	0	2	0	1	4
OTROS MARISCOS	287	137	138	84	156	52	38	144	127	145	119

\*\*\*\*\*

CHILE. PRODUCCION DE HARINA POR ESPECIE ENTRE 1976-1986  
(en toneladas)

ESPECIE	1976	1977	1978	1979	1980	1981	1982	1983	1984	1985	1986
TOTAL GENERAL	251738	255107	374991	512597	571857	688318	795768	827743	1022727	1111623	1282357
TOTAL PESCADOS	243281	249416	368998	510169	571640	687789	795765	827298	1021884	1111233	1281308
AGUJILLA	0	0	32	3	0	7	0	0	0	0	0
ANCHOA	84540	4106	50435	9922	23274	72159	23964	1398	14796	30663	350514
BLANQUILLO	0	0	0	0	0	0	0	7	0	0	0
BONITO	4	22	28	22	3	16	29	100	189	12	0
CABALLA	10883	31378	39588	19358	22796	21934	4342	1655	27520	2777	337
CABINZA	140	101	176	356	137	208	210	632	600	105	69
CABRILLA	0	0	0	1	3	0	0	0	0	0	0
CACHURRETA	0	0	0	0	0	0	1	8	516	0	0
COCHINILLA	0	0	0	5	0	0	0	0	0	0	0
COJINBA DEL N	62	15	39	211	158	384	66	179	498	449	87
CONGRIO DORADO	0	0	1	0	0	0	0	0	0	0	0
CONGRIO NEGRO	0	0	0	1	0	2	0	0	0	0	0
JUREL	65306	66594	115515	112064	107778	212351	323294	178339	323865	329961	254640
LISA	3	28	5	41	2	0	0	37	6	5	3
MACHUELO	8	7	130	152	259	421	578	820	632	875	511
MERLUZA COMUN	1938	1600	1056	1064	17	24	0	0	4	2	0
MERLUZA DE COL	0	0	5	10	11	45	0	0	2120	359	4227
MERLUZA DEL SU	0	0	0	0	0	0	13	0	0	0	0
PAMPANITO	0	0	3	2	0	0	0	19	0	1	0
PEJESALLO	1	95	43	25	9	1	0	0	0	0	0
PEJERREY	93	0	0	1	0	0	0	0	0	0	0
RAYA	0	0	0	12	133	1	0	0	0	0	0
RONCACHO	0	0	98	93	136	11	7	291	525	20	0
SARDINA	0	0	11111	357619	403859	361285	421537	619924	620752	722244	630925
SARDINA COMUN	77227	139732	146822	2185	4931	6375	8154	3388	6998	4807	3717
TOLLO	0	0	0	9	4	0	0	0	0	0	0
PESCADOS NO CL	1203	3013	139	63	163	142	53	0	2	53	59
DESECHOS DE PE	1873	2695	3742	5950	7967	12423	13514	20501	22861	18900	36219
TOTAL MARISCOS	8457	5691	5993	2428	217	529	3	445	943	390	1049
KRILL	0	0	0	0	0	0	0	164	0	0	0
DESECHOS DE CR	8457	5691	5993	2428	217	529	0	281	843	390	1049

CHILE, PRODUCCION DE ACEITE INDUSTRIAL ENTRE 1976-1986  
(en toneladas)

ESPECIE	1976	1977	1978	1979	1980	1981	1982	1983	1984	1985	1986
TOTAL PESCADOS	34969	57780	75706	108922	111000	127270	144979	56984	184034	184092	224931
DESECHOS DE PE	34969	57780	75706	108922	111000	127270	144979	56984	184034	184092	224931

CHILE, PRODUCCION DE AGAR-AGAR POR ESPECIE ENTRE 1976-1986  
(en toneladas)

ESPECIE	1976	1977	1978	1979	1980	1981	1982	1983	1984	1985	1986
FELILLO	241	290	327	387	410	377	485	544	588	816	1009

CHILE, PRODUCCION DE COLAGAR POR ESPECIE ENTRE 1976-1986  
(en toneladas)

ESPECIE	1976	1977	1978	1979	1980	1981	1982	1983	1984	1985	1986
FELILLO	129	155	206	255	200	252	270	136	0	0	0



CHILE, PRODUCCION DE AHUMADO POR ESPECIE ENTRE 1976-1986  
(en toneladas)

ESPECIE	1976	1977	1978	1979	1980	1981	1982	1983	1984	1985	1986
TOTAL GENERAL											729
TOTAL PESCADOS											720
ANCHOA											259
BACALAO DE PROF.											1
JUREL											418
PEJEGALLO											2
SARDINA											10
SARDINA COMUN											33
PESCADOS NO CLA											7
TOTAL MARISCOS											0
CHOLGA											0

CHILE, PRODUCCION DE DESHIDRATADO POR ESPECIE ENTRE 1976-1986  
(en toneladas)

ESPECIE	1976	1977	1978	1979	1980	1981	1982	1983	1984	1985	1986
TOTAL GENERAL											204
TOTAL MARISCOS											204
ERIZO											204

NOTA : Las capturas y producciones de los Barcos Fabrica estan incluidos en los cuadros de desembarque y produccion anteriores.